

PLEC DE PRESCRIPCIONS TÈCNIQUES PEL CONTRACTE DE SERVEI DE NETEJA I RECOLLIDA SELECTIVA DELS EDIFICIS I LOCALS ADSCRITS ALS DISTRICTES I GERÈNCIES DE L'AJUNTAMENT DE BARCELONA

1	OBJECTE I ÀMBIT DEL CONTRACTE	4
1.1	Àmbit del Contracte	6
1.1.1	En la Gerència de Recursos:.....	6
1.1.2	En la Gerència de Seguretat i Prevenció o en els Aquarteraments de Neteja descentralitzada	6
1.1.3	Casos especials de tipus general	6
1.2	Horari del servei	7
2	DURADA DEL CONTRACTE	8
3	DESCRIPCIÓ D'EDIFICIS I INSTAL·LACIONS	8
3.1	Relació d'edificis objecte del contracte	8
3.2	Fitxes d'edificis objecte del contracte.....	8
4	DESCRIPCIÓ DELS SERVEIS.....	8
4.1	Actualització de l'inventari.....	8
4.2	Obligacions sobre planificació de tasques i esforços de treball necessaris. El sistema de control horari i presencial.	8
4.2.1	El sistema de control horari i presencial.....	9
4.2.2	Procediment de treball GMAO/Control Horari	12
4.3	Neteja Ordinària/Programada (Operaris i Especialistes)	12
4.3.1	Els treballs d'operaris. Operacions i freqüències.....	13
4.3.2	Els treballs d'especialistes. Operacions i freqüències	13
4.4	Neteja Incidental	14
4.5	Neteja per raons de millora d'espais i/o altres treballs	16
4.6	Sistema de Gestió per Ordres de Treball.....	16
4.6.1	Les Ordres de Treball/edifici/mes d'actuació i serveis d'Operaris (OPO's)	17
4.6.2	Les Ordres de Treball/edifici/mes d'actuació i serveis d'Especialistes (OPE's)	17
4.6.3	Les Ordres de Treball/edifici/mes d'actuació i serveis d'Incidentals (OI's)	18
4.7	El Procés de valoració i certificació.....	19
4.7.1	Les valoracions mensuals	19
4.7.2	Certificacions mensuals. Els tres circuits de les Certificacions	19

4.7.3	Històric i explotació de dades	19
4.8	Tipologies i Preus.....	19
4.8.1	Tipologies d'edificis	19
4.8.2	L'estructura de preus.....	20
4.9	Materials	22
4.9.1	Materials per a la neteja.....	22
4.9.2	Característiques dels productes	22
4.9.3	Envasos de productes.....	24
4.10	Neteja	24
4.10.1	Paviments.....	25
4.10.2	Elements varis	26
4.10.3	Lavabos.....	26
4.10.4	Neteja d'espais especials i de superfícies grans i homogènies.....	27
4.10.5	Neteja especialitzada d'arxius i fons documentals (excepte el previst en 4.10.6)	27
4.10.6	El cas especial de la neteja rotativa de l'Arxiu Municipal Administratiu (c. Bisbe Caçador, 5) Gerència de Recursos.	28
4.10.7	Consideracions específiques a la Guardia Urbana i SPEIS	28
4.11	Retirada/Evacuació dels residus de les activitats municipals (pròpies i d'usuaris)	28
4.11.1	Fraccions a considerar relacionades amb el present plec	28
4.11.2	Contenidors.....	29
4.11.3	Responsabilitats en la recollida selectiva.....	29
4.11.4	Tasques de recollida	30
4.11.5	Freqüències de retirada.....	31
4.11.6	Horaris i disposició externa.....	32
4.11.7	Cas especial de la part de FRACCIÓ PAPER a ser destruïda.....	32
4.11.8	Informació sobre la ruta	32
5	OBLIGACIONS DE L'EMPRESA ADJUDICATÀRIA	32
5.1	Gestió de la documentació tècnica generada	32
5.2	Proposta de Gestió de l'empresa Llicitadora.....	33
5.3	Vestuari i comportament.....	34
5.4	Suport al responsable de neteja	35
5.5	Mitjans tècnics per la realització del servei	35
5.6	Serveis de suport al contracte sense cost associats.....	36
5.7	Requeriments informàtics i de línia telefònica necessaris per a la connexió telemàtica amb l'ordinador de l' Institut Municipal d'Informàtica.....	37
5.8	Avaluació de Riscos Laborals	38
5.8.1	Consideracions addicionals de seguretat en relació a l'annex II del RD 486/1997 ...	38

5.8.2	Condicions requerides específicament.....	38
5.9	Informes periòdics per la propietat	40
5.10	Responsabilitat sobre béns materials	40
6	ESPECIFICACIONS ADDICIONALS	41
6.1	Gestió informatitzada del servei.....	41
7	ESTRUCTURA DEL SERVEI.....	41
7.1	Organigrama funcional	41
7.2	Perfils Professionals del personal adscrit al contracte	43
7.2.1	Responsable del contracte	43
7.2.2	Cap del servei (per districte i/o gerència)	43
7.2.3	Supervisor del contracte (per districte i/o gerència)	43
8	ANNEXES	45
8.1	Annex I - Definicions	45
8.2	Annex II - Normatives tècniques de Referència	47
8.3	Annex III - Flux de treball de Neteja Ordinària (OPO i OPE).....	48
8.4	Annex IV - Flux de treball de Neteja Incidental (OPI)	49
8.5	Annex V- Taula compactada de Freqüències i observacions per tipologia d'edifici per Operaris i Especialistes.....	50
8.6	Annex VI- Definició de les Operacions de les Actuacions del personal operari	53
8.7	Annex VII- Definició de les Operacions de les tasques d'especialista	59
8.8	Annex VIII - Check-list sobre ASPECTES BÀSICS DE CONTROL DEL CONTRACTE.....	64
8.9	Annex IX- Preus Administratius.....	65
8.10	Annex X - Relació d'Edificis per lot.....	68
8.11	Annex XI - Estudi del Paviment del Saló de Cent.....	486
8.12	Annex XII - Format etiquetes identificatives dels bujols recollida selectiva de residus en edificis municipals	493

1 OBJECTE I ÀMBIT DEL CONTRACTE

El present Plec de Prescripcions Tècniques té com a finalitat la regulació de la contractació del servei de neteja i recollida selectiva dels edificis i locals municipals adscrits als diferents Districtes i Gerències de l'Ajuntament de Barcelona.

Aquest servei inclou la neteja pròpiament, així com l'aportació de tota la maquinària, estris, productes de neteja, sistemes de recollida selectiva, accessoris, elements fungibles i consumibles necessaris per a la prestació integral i completa del servei i la gestió dels residus.

Per tant, inclou:

- Mà d'obra
- Material
- Maquinària
- Mitjans Auxiliars
- Supervisió, organització, suport tècnic-administratiu i control horari.
- Sistema integral de seguretat i salut (PRL/CAE).
- I qualsevol despesa general i tema relacionat amb el servei de neteja i detallat dins d'aquest plec i els seus annexes.

Els principals objectius perseguits per aquest contracte es resumeixen a continuació:

- Mantenir en perfecte estat de neteja i conservació els espais objecte d'aquest contracte.
- Realitzar neteges tècniques d'actius que hi ha als edificis en cas necessari.
- Garantir la disponibilitat de l'equipament (en qüestió de neteja) general per assegurar la bona explotació de les dependències, i en perfecte estat de salubritat.
- Assegurar una bona gestió dels residus.
- Garantir els mínims temps de resposta i servei davant possibles ordres incidentals durant l'ús de l'edifici (24h/365 dies).
- Bona gestió documental del servei.
- Actualització de les fitxes dels edificis tal com s'indica amb la fitxa tipus del present plec.
- Gestió de la neteja i la documentació generada a partir del G.M.A.O. indicat.

Dins de les activitats de neteja s'hi inclouen els següents conceptes:

- Neteja Ordinària/Programada (OT Operaries i OT Especialistes)
- Neteja Incidentals (OT correctives)
- Neteja per raons de millora d'espais i/o altres treballs

Aquest servei caldrà que s'ajusti als requeriments horaris dels edificis i que disposi d'una garantia de servei 24h els 365dies/any.

Direcció de Logística i Manteniment
Gerència de Recursos

Avinyó, 7, 2a planta
08002 Barcelona

L'Ajuntament de Barcelona tindrà la potestat de sol·licitar a l'empresa adjudicatària aquella documentació reglamentària que cregui convenient així com informes pel control de qualitat del servei, o d'altres indicats en aquest Plec de Prescripcions Tècniques.

Es preveu la contractació dels serveis que es descriuran en aquest document mitjançant la divisió en lots, constituint cada lot un contracte diferenciat.

Dins del present contracte els criteris transversals de compliment del contracte s'establiran i aniran dirigits pels responsables del contracte assignats a la Direcció de Logística i Manteniment de la Gerència de Recursos.

L'àmbit de la contractació es divideix en 10 lots detallats de la manera següent:

LOT 1	➤ DISTRICTE DE CIUTAT VELLA
	➤ GERÈNCIA DE RECURSOS
LOT 2	➤ DISTRICTE DE L' EIXAMPLE
LOT 3	➤ DISTRICTE DE SANTS-MONTJUÏC
LOT 4	➤ DISTRICTE DE LES CORTS
	➤ GERÈNCIA DE DRETS SOCIALS
LOT 5	➤ DISTRICTE DE SARRIÀ-SANT GERVASI
	➤ GERÈNCIA DE SEGURETAT I PREVENCIÓ
LOT 6	➤ DISTRICTE DE GRÀCIA
	➤ GERÈNCIA D'ECOLOGIA URBANA
LOT 7	➤ DISTRICTE D'HORTA GUINARDÓ
LOT 8	➤ DISTRICTE DE NOU BARRIS
LOT 9	➤ DISTRICTE DE SANT ANDREU
LOT 10	➤ DISTRICTE DE SANT MARTÍ

La relació d'edificis dins de cada lot no té caràcter fix ni limitat, i és sotmesa a modificacions puntuals, a noves incorporacions i a les que puguin aprovar l'administració municipal.

1.1 Àmbit del Contracte

Quedarà inclòs en el servei de neteja:

- La prestació del servei als centres relacionats en funció de la tipologia d'edifici establerta en aquest Plec i amb les característiques específiques i freqüències del servei de neteja per operaris/personal fix de centre (Taula compactada de Freqüències i observacions per tipologia d'edifici per Operaris i Especialistes), annex V. En el cas de les tasques d'especialista, les freqüències d'aquest annex V són les de referència, que poden ser modificades dins de la fitxa particular de cada edifici.
- Neteja tots els materials i espais indicats a les diferents fitxes i explicacions dins del plec.

A més, cal considerar alguns casos particulars:

1.1.1 En la Gerència de Recursos:

Formen part del present contracte els casos especials de la cuina de determinades instal·lacions "de ciutat" com els espais per aquestes funcions especials:

- El Palauet Albèiz
- A les Plantes 8 i 9 de l'Edifici Novíssim.

El contracte inclou també, la neteja diària dels espais d'Alcaldia, Sales i Salons Nobles i part monumental gestionat per Majordomia, Protocol i/o Gabinet d'Alcaldia (Casa de la Ciutat) i al Palauet Albèiz.

1.1.2 En la Gerència de Seguretat i Prevenció o en els Aquarteraments de Neteja descentralitzada

La neteja mensual a fons de cuines, menjadors, office's..., incloses a la Gerència i/o als Districtes està inclosa dins dels esforços de treball d'operaris i especialistes i en els preus corresponents.

1.1.3 Casos especials de tipus general

Formen part del contracte la neteja dels equipaments d'offices i espais assimilats en Districtes i edificis administratius on siguin implantats, i del seu aparellatge, electrodomèstics i armaris, així com el subministrament i reposició dels productes de neteja (sabó rentavaixelles i accessoris, en el cas de tenir rentavaixelles també incloure les pastilles en el cas que sigui el personal de neteja el responsable de fer-lo servir) i dels papers de cuina i rotllos de paper protector de les taules .

S'inclou en els preus del contracte la neteja de vaixel·la i aparellatge col·lectiu en el cas d'actes oficials i/o protocol·laris i reunions de Gerències/Regidories, als edificis corresponents a les Cases Consistorials (Edificis Vell, Nou i Novíssim), a les Seus de Districte i Oficines Centrals de Gerències.

L'adjudicatari inclou en la seva prestació el buidat i neteja dels cendrers que puguin estar instal·lats o que s'instal·lin en l'exterior dels centres a mantenir.

Direcció de Logística i Manteniment
Gerència de Recursos

Avinyó, 7, 2a planta
08002 Barcelona

L'adjudicatari inclou en la seva prestació la neteja d'enganxines, graffitis i pintades en els vidres i suports exteriors (no parets ni pedra). S'ha de tenir especial cura en netejar els vidres sense produir defectes/desperfectes.

Tenir en tot moment la "B" de Barcelona de l'entrada de tot edifici municipal en correcte estat de neteja i visualització.

Quedarà exclòs dins el servei de neteja:

Menys en aquells casos en què estigui expressament indicat a la Fitxa de l'edifici, la prestació del servei de neteja en les instal·lacions i espais destinats a menjadors col·lectius, cafeteries, cantines i similars amb prestació externalitzada del seus serveis i que correspondrà a l'adjudicatari del servei de restauració corresponent. La limitació anterior no és aplicable de forma general quan aquests espais siguin utilitzats, ocasional o excepcionalment, per a activitats diferents de la dels serveis de restauració als quals estan afectes en general.

De ser necessària la neteja especial mitjançant alguna empresa especialitzada que tracti les agressions amb àcid mitjançant treball de polit del vidre, inclosa o no l'aplicació addicional de làmina anti-vandàlica, els treballs es realitzaran a càrrec municipal.

No s'inclou en cap cas la neteja dels estris, vaixella, gots, gerres, tasses, etc. de tipus personal ni qualsevol neteja d'actes o reunions del personal municipal que no puguin ser considerats dins el previst en el punt 1.1.3.

1.2 Horari del servei

Per a qualsevol tipus de les activitats de neteja objecte del present plec (ordinari, incidental i/o millores o altres) es consideren treballs en horari laboral normal els realitzats en dies laborables i dissabtes no festius de 6 a 22 hores. L'horari estàndard es preveu, però, de 8 a 20 hores. La resta de l'horari es considerarà extraordinari.

En oficines administratives, en general i per raons d'estalvi energètic entre d'altres, la neteja es farà de forma que s'aprofiti al màxim la llum natural.

En els edificis no administratius, els horaris de neteja estaran compresos dins dels propis horaris de funcionament del centre.

L'empresa adjudicatària implementarà amb especial cura els canvis necessaris per complir els criteris anteriors.

L'Ajuntament es reserva la facultat d'adaptar o canviar els horaris de la prestació dels serveis en funció de qualsevol eventualitat (noves necessitats de cada edifici, del seus usos, modificacions organitzatives o de gestió, seguretat de l'edifici, estalvi energètic, etc.).

Horari	
Horari normal	Dilluns a Dissabte
Horari extraordinari	Diumenge i festius

2 DURADA DEL CONTRACTE

D'acord al PCAP, aquest servei es concerta per una durada de quatre anys, prorrogables fins a una anualitat més. L'inici del contracte serà l'1 d'abril del 2019 o data que es determini en la seva formalització si aquesta és posterior pels lots 4, 8 i 10, i l'1 de juliol de 2019 o data que es determini en la seva formalització si aquesta és posterior per la resta de lots.

3 DESCRIPCIÓ D'EDIFICIS I INSTAL·LACIONS

3.1 Relació d'edificis objecte del contracte

La relació d'edificis i dependències adscrits a l'àmbit d'aquest PPT s'adjunta a l'*Annex X* del present document.

3.2 Fitxes d'edificis objecte del contracte

Les fitxes per cada edifici estan incloses a l'*Annex XI* del present document. Aquestes fitxes inclouen la informació corresponent a:

- Dades bàsiques del centre: nom del centre, adreça, m2 i tipologia d'edifici.
- Observacions contractuals: dates de tancament previstes dels centres (agafant com a referència les de l'any 2018, aquestes s'aniran revisant anualment pels responsables municipals) i especificacions particulars de neteja de l'edifici.
- Programació de la neteja ordinària del centre, amb els diferents llocs de treball i els horaris corresponents
- Programació de la neteja d'especialistes, amb el calendari d'actuació i hores de dedicació necessàries per cada actuació.

4 DESCRIPCIÓ DELS SERVEIS

4.1 Actualització de l'inventari

Serà responsabilitat de l'empresa adjudicatària i al seu càrrec la revisió i actualització de la fitxa de l'edifici des d'un inici i durant tota la vigència del contracte quan hi hagi una modificació, i ja sigui als edificis ja existents (presentes als annexes *X Relació d'edificis* i *XI Fitxes d'edificis per lot*) com els de nova construcció i adscripció.

4.2 Obligacions sobre planificació de tasques i esforços de treball necessaris. El sistema de control horari i presencial.

L'empresa adjudicatària ha de complir des del primer dia de servei amb les planificacions horàries establertes a l'annex XI Fitxes d'edificis per lot.

L'adjudicatari ha de garantir el cobriment de baixes i/o absències sobrevingudes mitjançant un equip de reten adient o la prolongació de l'horari habitual en el mateix dia. De no ser possible en el mateix dia, ho serà com a màxim en el dia següent, en el que a més a més es realitzaran els treballs pendents i amb prèvia comunicació al gestor de cada àmbit i aprovació per part d'aquest.

Amb independència del determinat de forma general en el punt anterior, el licitador inclourà al sobre 1 la seva proposta d'un sistema de control horari i presencial del personal operari fix de centre i del personal per a tasques especialitzades

4.2.1 El sistema de control horari i presencial

L'adjudicatari tindrà l'obligació d'implantar des del primer dia de servei un sistema de control horari que compleixi amb els següents requeriments:

- S'ha d'integrar amb el software GMAO municipal, actualment ROSMIMAN, mitjançant webservice o un altre sistema d'intercanvi de dades automàtic.
- Per garantir la integritat, independència i fiabilitat en el tractament de dades haurà de ser facilitat per una empresa de sistemes d'informació externa, no vinculada a la pròpia empresa de neteja.
- Els fitxatges d'entrada i sortida hauran de realitzar-se mitjançant trucades telefòniques, sense cap cost per a l'Ajuntament de Barcelona, des dels terminals fixes ubicats al centre on es presti el servei.
- Disposar d'una base de dades resident a internet, permanentment actualitzada i accessible les 24 hores/365 dies de l'any, que permeti accedir a les dades i consultes des de qualsevol ordinador o dispositiu mòbil, que mostri els registres d'entrada i sortida de cada treballador a temps real.
- Possibilitat d'establir modificacions puntuals de torns de treballs individuals de cadascun dels treballadors en cada centre de treball, d'acord al les planificacions de servei previstes.
- Possibilitat de registrar els torns de treball no planificats de prestació del servei.
- Possibilitat de generar alertes en el cas de no cobrir una planificació, dins del marge de tolerància de 15 minuts, per facilitar la seva immediata detecció.
- Opció de registrar comentaris a temps reals sobre els torns de treball en que pugui sorgir una incidència, per la seva ràpida comunicació amb els gestors municipals.
- Possibilitat d'incloure una opció de verificació i autenticitat dels treballadors que realitzin els marcatges, mitjançant la identificació prèvia dels mateixos, a través d'un gravació d'àudio, a la qual respongui a preguntes concretes que es desitgin formular.
- Eines d'exportació de dades a fulls d'excel per la seva possible explotació i tractament per l'elaboració d'informes, etc.
- Un servei d'atenció a l'usuari, ja sigui de l'empresa adjudicatari com personal municipal, per la resolució d'incidències pròpies que es puguin generar durant el servei, com de suport i aclariment a possibles dubtes.
- Possibilitat de disposar d'indicadors de qualitat percebuda del servei, per registrar el nivell de satisfacció del servei.
- Creació de perfils diferents per empreses/Ajuntament, amb possibilitat d'accedir als àmbits de gestió que corresponguin.

- Tractament ràpid de les possibles incidències diàries, creació de torns nous sobre torns no planificats, creació de planificacions puntuals, modificació puntual de planificacions, tancament administratiu de torns on manqui una trucada, supressió de torns que no es corresponguin, cobrir un torn no cobert per un no planificat (quan aquest no s'hagi pogut comunicar amb anterioritat), establiment d'un marge de tolerància tant d'entrada com de sortida sota el qual no es consideri incidència. En cap cas es podrà mai eliminar cap registre de trucada.
- Eina de comptabilització d'hores per fer enviament a Rosmiman a final de mes, sota petició dels gestor municipal de les hores de servei per cada centre que s'han d'abonar a la factura mensual. Aquesta eina tindrà que diferenciar entre hora operari laboral, hora operari festiva. També tindrà que reportar les hores planificades incomplertes.
- Registrar les hores i torns de treball seguint el criteri de les següents definicions:
 - Hores planificades: són el número total d'hores que s'han de realitzar en un període de temps determinat (dia, setmana, mes), segons les planificacions de servei de cada centre.
 - Hores presència: suma el total d'hores de presència als centres sota tots els conceptes, aquesta dada no es considera per l'abonament de la factura, donat que pot incloure excessos de jornada per causa no imposable al servei, serveis incidentals o d'especialista que es facturen segons es detalla en l'apartat corresponent d'aquest plec.
 - Hores compliment: representa el total del servei realitzat dintre de les planificacions. Per tant, aquest valor mai podrà ser superior a la planificació i es correspon amb l'import que es pagarà pel servei.

El sistema de pagament és pel temps efectiu de servei realitzat (hores de compliment).

Es considera servei realitzat aquell inclòs dins de la planificació establerta, que suposa el màxim que es pot pagar per la mateixa, és a dir, les hores planificades seran les màximes que es podran certificar.

Es fixa un marge de tolerància de 15 minuts tant a l'entrada com a la sortida. Aquest marge és una flexibilitat al servei, però en cap cas significa que es pot deixar de realitzar aquest temps, donat que no es pagarà. S'abonarà el temps transcorregut entre l'entrada i la sortida si aquestes estan dintre del marge de tolerància, i sense superar mai el temps planificat. En cas que no s'arribi al temps planificat pel torn, es pagarà únicament el compliment assolit.

Qualsevol trucada que estigui fora dels marges de tolerància requerirà l'actuació del responsable de l'Ajuntament per resoldre la incidència, amb la informació i justificació en el seu cas aportada per l'adjudicatari.

En els casos que es produeixi un excés del temps planificat, que no es consideraria compliment i no es pagaria, el responsable municipal podrà valorar sota petició de l'adjudicatari la raó que ha provocat aquest excés en el temps de servei i si es considera oportú l'abonament mitjançant una ordre incidental. Si l'excés es ocasionat per causes imputables a l'adjudicatari o als seus treballadors que presten el servei, aquest no s'abonarà.

➤ Exemple d'hores de compliment, presència, planificat

Exemple 1

Torn de treball planificat de 16:00h a 20:00h, per tant 4 hores planificades (màxim que es podrà abonar).

El treballador/a que realitza el servei fitxa a les 15:50 i a les 20:05, per tant són 04:15 hores de presència, però de compliment es consideren les 04:00 hores planificades, donat que aquest excés no es imputable al servei.

Exemple 2

Torn de treball planificat de 16:00h a 20:00h, per tant 4 hores planificades(màxim que es podrà abonar).

El treballador/a que realitza el servei fitxa a les 16:10 i a les 20:10, per tant són 04:00 hores de presència. Al trobar-se l'entrada i la sortida dintre del marge de tolerància de 15 minuts no es considera com incidència i computa les 04:00 hores de presència com de compliment.

Exemple 3

Torn de treball planificat de 16:00h a 20:00h, per tant 4 hores planificades(màxim que es podrà abonar).

El treballador/a que realitza el servei fitxa a les 16:10 i a les 20:00, per tant són 03:50 hores de presència. Al trobar-se l'entrada i la sortida dintre del marge de tolerància de 15 minuts no es considera com incidència però només computa les 03:50 hores de presència com de compliment.

Els responsables de l'Ajuntament es reserven el dret i la facultat d'utilitzar el mateix sistema unificat de control per a tots els lots, per tal de permetre un homogeni i eficaç control de gestió. Per tant, un cop verificades les opcions plantejades pels adjudicataris, es comprovarà la seva integració amb el GMAO vigent (Rosmiman) i es decidirà la millor opció per gestionar el contracte.

El cost d'utilització del programa de control horari està inclòs dintre del pressupost de licitació. El licitador es farà càrrec de la despesa del cost del servei mensual, tot i que de la llicència es farà càrrec l'Ajuntament de Barcelona.

4.2.2 Procediment de treball GMAO/Control Horari

Els gestors municipals mantindran dintre del GMAO municipal, en endavant ROSMIMAN, la base de dades de centres de neteja. A la fitxa de cada centre s'inclouen les seves planificacions horàries de treball operari/a i la planificació de les tasques d'especialista amb les seves càrregues de treball.

Els adjudicataris tindran accés a la web de contractistes, entorn creat per Rosmiman per la seva gestió del servei. Aquí podran accedir a les fitxes dels edificis dels lots dels que siguin adjudicataris on podran visualitzar les diferents planificacions creades per cada centre, i on hauran d'assignar el personal que les realitzarà.

Diàriament, Rosmiman enviarà al programa de control horari les planificacions per aquell mateix dia, amb la informació del personal assignat per l'adjudicatari.

L'adjudicatari diàriament haurà de posar notes a les incidències que puguin sorgir al programa de Control Horari, ja sigui per la realització del servei per un altre treballador/as per un canvi de darrera hora no contemplat, el desplaçament de l'horari puntual pel motiu que sigui, etc.

El gestor municipal de cada àmbit serà el responsable de resoldre amb la informació aportada per l'adjudicatari, o de la que pugui tenir coneixement, les diferents incidències que es produeixin diàriament.

Al finalitzar el mes, i realitzat el tancament de totes les incidències que s'hagin produït durant el mes, es realitzarà un traspàs de les quantitats totals per centre de les hores d'operari/a laboral i hores d'operari/festiva del programa de control horari a Rosmiman, pel seu bolcatge i integració dintre de la ordre de treball mensual de cada centre.

4.3 Neteja Ordinària/Programada (Operaris i Especialistes)

Equivalen al concepte d'Ordre de Treball Preventiva dels programes estàndard de manteniment.

Es considera neteja programada (operaris i especialistes) el conjunt de tasques de neteja que cal realitzar de manera periòdica i que tenen com objectiu mantenir en un bon estat de neteja tots els espais dels edificis, minimitzant les afectacions imprevistes.

L'Actuació dels serveis d'operaris inclou tots els conceptes directes i indirectes necessaris per a realitzar les operacions de mà d'obra del personal (operaries i especialistes), inclòs les despeses generals de la empresa i el benefici industrial i amb l'única excepció, si s'escau, de l'impost de valor afegit vigent. Aquests serveis conformen el circuit de les Ordres de Treball/mes programades d'Operari (OPO's) o d'Especialistes (OPE's), fins a la seva valoració i Certificació.

Per tant, les operacions de neteja programada (operaries i especialistes) es poden classificar en els següents tipus:

Direcció de Logística i Manteniment
Gerència de Recursos

Avinyó, 7, 2a planta
08002 Barcelona

4.3.1 Els treballs d'operaris. Operacions i freqüències

Les planificacions d'operari per cada edifici són les establertes a les fitxes de l'annex XI del present Plec, l'empresa adjudicatària haurà de garantir el compliment de les mateixes.

El compliment de totes les hores d'operari/a ha de garantir-se mitjançant el sistema de control horari i de presència proposada pel licitador.

D'acord al previst en el PCAP, la empresa adjudicatària mantindrà al dia la informació del personal responsable de la realització de cada torn de treball a la web de contractistes.

Figuren en l'annex V totes les tasques d'operaris, siguin diàries (D), de dos vegades a la setmana (2S), setmanals (S), Quinzenals (Q), Mensuals (M), Bimensuals (BM), Trimestrals (TR) i Quadrimestral (QM), referides sempre a la Tipologia de l'Edifici.

Poden figurar a l'apartat d'Observacions de l'Annex XI, variacions concretes del detall anterior tant en possibles dies (festius) suplementaris com en menys càrregues de treball, atenent al caràcter de serveis mínims garantits d'alguns treballs en festius o períodes de baixa concurrència.

Aquestes fitxes estan actualitzades a data 31/07/2018 i per tant pot haver variacions a les mateixes el dia de la posada en servei del present contracte, degut al temps que es pot demorar la licitació.

4.3.2 Els treballs d'especialistes. Operacions i freqüències

Les hores contractuals de treball d'especialistes/any figuren, per a cada Edifici, dins de la fitxa de l'annex XI.

Aquests valors conformen el compromís efectiu d'aquesta càrrega de treball per a realitzar, en els mesos de servei efectius per a cada edifici, totes les operacions especialitzades que es relacionen, amb les seves freqüències i fent esment en aquest cas al número de vegades que cal fer-les en l'any, d'acord a l'annex XI.

Als efectes d'aquestes freqüències cal considerar que els dies hàbils pels serveis de neteja d'especialista (per tipologies) son els mateixos que pels treballs d'operaris (punt 4.3.1).

L'empresa adjudicatària haurà de garantir que es compleix amb totes les tasques d'especialista definides a la fitxa de l'edifici. El compliment de les tasques d'especialista estarà recolzat en el sistema de control horari i de presència expressat en la proposta del licitador.

D'acord al previst en el PCAP, la empresa adjudicatària mantindrà al dia la informació del personal responsable de la realització de les tasques d'especialista dintre del lot, i de la mateixa forma tindrà que assignar en el moment de la complementació de la corresponent ordre de treball d'especialista el treballador/a que ha realitzat el servei mitjançant la web de contractistes.

4.4 Neteja Incidental

Equivalen al concepte d'Ordre de Treball correctiva dels programes estàndard de manteniment. Son Ordres que es produeixen per una causa concreta i que requereixen l'actuació concreta que es determini en el camp "Descripció" de les feines a realitzar. Poden tenir ja preu definit anteriorment (Pressupost previ o aplicació dels conceptes Preu hora operari/a, Preu hora de tasques d'especialista, o eventualment Preu tipus/m2) o no tenir-lo (cas de feines extraordinàries de difícil definició).

Poden produir-se per tres motius:

- Com a conseqüència d'una Ordre de Treball mensual de treballs d'operàries (OPO)
- Com a conseqüència d'una Ordre de Treball mensual de treballs d'especialistes (OPE)
- Com a treball incidental extraordinari

En funció de la seva urgència es poden classificar segons el següent quadre:

TIPUS D'INCIDÈNCIA	DESCRIPCIÓ
Urgents	<ul style="list-style-type: none">- Les que no permetin desenvolupar la tasca del personal municipal a la dependència afectada.- Les que puguin suposar un risc per la salubritat dels treballadors o dels usuaris de la dependència afectada.
Normals	Totes aquelles incidències no urgents.

En els dos primers casos, i si es tracta de corregir alguna disfunció en les operacions programades, poden ser de cost 0.

El supervisor i/o encarregat del contracte estarà sempre localitzable, de manera que en qualsevol moment pot donar resposta a qualsevol contingència. Tots els dies de l'any estaran organitzades unes guàrdies que cobriran aquestes eventualitats perquè, a partir del moment de l'avís, es pugui atendre les incidències amb els temps de resposta indicat més endavant.

Davant d'un avís per part dels usuaris dels centres als responsables dels Serveis Municipals en una incidència que requereixi d'una actuació de neteja incidental, es seguirà el següent procediment:

- Avaluat si l'actuació requereix de pressupost previ abans de realitzar l'OT.
 - o Si l'actuació requereix de pressupost previ, el responsable podrà:
 - Aprovar el pressupost i generar la corresponent OT, la planificarà assignant una data per la seva execució i ho notificarà al contractista.
 - Demanar una revisió dels pressupost lliurat pel contractista
 - Rebutjar el pressupost i per tant la petició. No es generarà la OT corresponent.
 - o Si l'actuació no requereix de pressupost previ, el responsable generarà la OT corresponent, la planificarà assignant una data per la seva execució i ho notificarà al contractista.

- Execució de l'OT pel contractista, imputació de costos i tancament de l'ordre al GMAO de la propietat.
- Aprovació de la OT tancada per part dels Serveis Municipals (validació dels treballs i costos imputats).

Per garantir la correcta qualitat en l'execució del servei, es defineixen els següents paràmetres de control per la resolució dels treballs correctius generats:

- TEMPS DE RESPOSTA: temps que transcorre entre la notificació de la incidència i la presència de personal de l'adjudicatari al lloc on s'ha produït la incidència
- TEMPS DE REALITZACIÓ el temps que transcorre entre la notificació de la incidència i la seva completa resolució, és a dir l'aprovació pels serveis municipals de l'ordre de treball associada un cop tancada pel contractista.

Els temps de resposta/realització fixats a acomplir pel contractista són els següents:

	TEMPS DE RESPOSTA	TEMPS DE REALITZACIÓ
URGENTS	1h	8h
NORMALS	3h	1 dia natural

L'incompliment dels temps anteriors podrà donar lloc a revisions de preus tal com s'indica al PCAP.

Les despeses econòmiques associades als treballs es liquidaran mitjançant les bases de preus annexades al present plec; en absència d'algun preu unitari es recorrerà en segona instància a PVP de catàleg o oferta de l'empresa adjudicatària. En el cas dels preu hora operari diürn, operari festiu i especialista diürn s'aplicaran els preus unitaris de l'oferta del licitador, en aquests casos la realització del servei estarà recolzada en el sistema de control horari i de presència.

En cas que es tingui que aplicar un altre preu de la base de preus de l'annex IX, aplicant el % de baixa de l'oferta del licitador sobre el total del contracte de l'annex 1 del PCAP.

En el cas de que en el transcurs d'aquests treballs, l'adjudicatari advertís un increment superior al 20% del barem de l'import previst, ho comunicarà als Serveis Municipals, per tal de que s'aprovi l'ampliació, si es procedeix, de l'Ordre de Treball. Sense aquest requisit no s'acceptarà cap increment de l'import previst en el pressupost inicial.

Per altra banda, el Model Resum de Pressupost i Proposició Econòmica annex al PCAP incorpora per a cada Àmbit i Lot una partida econòmica a càrrec municipal, consistent en el 4,50% del pressupost de neteja ordinària prevista per tots els àmbits, excepte per la Gerència de Recursos que serà d'un 9%, degut als actes i residències no planificades al Palauet Albèniz, els actes de l'Edifici Vell de l'Ajuntament de Barcelona (Casa de la Ciutat), i d'altres serveis no previstos però necessaris per donar un correcte servei(anticipació eleccions, actes protocol·laris, etc.).

Aquesta bossa econòmica és prevista per tasques incidentals com Netejes d'obra i d'impacte, i per qualsevol tipus de treballs no programats fruit d'avaries, accidents o imprevistos. La bossa també pot ser necessària en part per tasques de "Neteja de Manteniment", entès aquest concepte com el de Neteja en Edificis, locals, espais, etc on es fan actes, hi ha públic, visites, etc i que per tant necessiten un retén de Neteja contínua mentre es desenvolupen les activitats (Actes en Centres Cívics, Centres Socials, Biblioteques, Salons, Celebracions, Portes Obertes, etc). També es poden realitzar Netejes tècniques d'actius que hi ha en edificis on es realitza el manteniment per part dels serveis tècnics de cada àmbit.

4.5 Neteja per raons de millora d'espais i/o altres treballs

Té lloc posteriorment a la millora d'un espai o per altres necessitats que no siguin de caire correctiu. El tractament de la ordre de treball serà similar a la incidental però sense haver-hi de caire urgent ni provenint de defectes de les OPO's o OPE's.

Aquestes actuacions necessiten una aprovació prèvia dels Serveis Municipals abans de començar, previ pressupost.

4.6 Sistema de Gestió per Ordres de Treball

En general, les Ordres de treball es desenvolupen des del seu inici fins a la certificació al llarg de diferents estats que, esquemàticament, es grafien en els Models Conceptuals (circuitos) que tenim als annexos III i IV.

L'operació fonamental de la que és responsable l'adjudicatari és la de complementació. En les Ordres Incidentals aquesta operació comporta explicitar els treballs realitzats de la forma més exhaustiva i completa. En les d'Especialista el procediment serà en general automàtic (caldrà sols mantenir la informació associada del personal respectiu, i omplir les observacions que procedeixen i dates de realització). Respecte a les d'operari, caldrà mantenir a la web de contractistes el personal assignat a cada planificació, i realitzar el seguiment al programa de control horari.

L'empresa adjudicatària gestiona sols les Ordres en estat "Enviada". Una vegada rebuda, al iniciar els treballs la ordre passa a estat IN (iniciada). Al complimentar-les i reenviar-les als Districtes/Gerències, les Ordres de Treball passen a l'estat "Complimentada". En tot cas, els contractistes accedeixen a la informació general que li ha de ser útil pel coneixement de l'estat de la seva gestió (previsions, gestió econòmica, explotació de dades, històric, etc.)

Com a norma general:

- El llançament de OPO's i OPE's es farà mensualment.
 - o En principi, el llançament es farà 5 dies abans de l'inici de cada mes.

No obstant, el llançament de les primeres OPO's i OPE's es farà durant els primers quinze dies de vigència del contracte.

- Les OPO's i OPE's, tot i ser emeses de forma mensual, tenen operacions de menor freqüència, diàries, setmanals, ..., segons el calendari establert.

4.6.1 Les Ordres de Treball/edifici/mes d'actuació i serveis d'Operaris (OPO's)

Aquestes Ordres de treball corresponen al conjunt de les activitats realitzades en cada Edifici/local d'acord a les seves freqüències per Tipologia d'Edifici, en forma quotidiana per part del personal fix d'operàries/is.

Per simplificar el procediment les operacions del personal citat es paquetitzen en Ordres mensuals que inclouen totes les operacions que, d'acord amb les seves freqüències, cauen en un mes determinat. Hi ha, doncs, una OPO per mes/edifici. Aquest inclourà una previsió de despesa, corresponent a l'aplicació dels preus d'adjudicació a les planificacions previstes durant el mes corresponent.

La gestió d'aquestes Ordres de treball és la següent: el gestor de cada àmbit crearà mensualment les ordres de treball i les enviarà a l'adjudicatari que las rebrà a la web de contractistes.

L'adjudicatari ha de mantenir al dia a la web de contractistes el personal assignat a cada torn de treball de cada centre del lot.

Una vegada realitzat el tancament mensual al programa de control horari, el gestor municipal farà l'enviament de les dades mensuals d'aquest programa a Rosmiman per complimentar automàticament les ordres de treball corresponents.

Figura en l'annex III d'aquest Plec Tècnic el circuit complet d'aquestes Ordres de Treball, segons el seu Model Conceptual.

4.6.2 Les Ordres de Treball/edifici/mes d'actuació i serveis d'Especialistes (OPE's)

Aquestes Ordres de treball corresponen al conjunt de les activitats realitzades en cada Edifici/local d'acord al calendari establert a les fitxes particulars de cada edifici, i en el seu defecte al calendari de freqüències per Tipologia d'Edifici per part del personal especialista.

Per simplificar el procediment les operacions del personal citat es paquetitzen en Ordres mensuals que inclouen totes les operacions que, d'acord amb les seves freqüències, cauen en un mes determinat. Hi ha, doncs, una OPE per mes/edifici.

El caràcter particular del personal especialista obliga a que aquestes Ordres de Treball tinguin una estructura i una gestió més complexa que les OPO'S.

L'OPE per mes i Edifici determina el conjunt d'operacions d'Especialista que es realitzen en l'Edifici en el mes en qüestió. Preveu també un interval de realització dels treballs adaptat al calendari prefixat, així com els marges dels possibles canvis en la planificació proposats per l'adjudicatari. El preu de cada OPE de cada Edifici pot variar de mes en mes depenent de les operacions que corresponguin en el període i del seu preu. En tot cas, els preus són prefixats d'acord als preus de contracta i no poden variar-se excepte pels procediments previstos al PCAP.

Direcció de Logística i Manteniment
Gerència de Recursos

Avinyó, 7, 2a planta
08002 Barcelona

El gestor de cada àmbit crearà mensualment les ordres de treball i les enviarà a l'adjudicatari que las rebrà a la web de contractistes. L'adjudicatari rep en el seu sistema informàtica les OPE's a realitzar en el període/s següent, i pot informar de les dates reals en que realitzarà les operacions si es preveuen canvis sobre les dates prefixades.

L'adjudicatari ha de mantenir al dia els treballadors especialistes dintre del lot a la web de contractistes. En funció d'aquesta informació detallarà el personal que ha realitzat cada operació prevista en la OPE. L'incompliment del manteniment al dia de la taula citada es prevista al PCAP, pot caracteritzar-se com a falta segons el clausulat del citat Plec i comportar, d'acord als procediments legalment establerts, la rescissió del contracte.

Camps compartits i de complimentació, si procedeix, pel Contractista o Servei municipal responsable:

- Informar de les Operacions previstes en la OPE que finalment s'han realitzat
- Informar de les dates d'execució de les operacions
- Personal que ha realitzat les operacions
- Informar dels canvis de planificació de les operacions que procedeixi
- Observacions
- Recomanacions

Figura en l'annex III d'aquest Plec Tècnic el circuit complet d'aquestes Ordres de Treball, segons el seu Model Conceptual a Rosmiman.

4.6.3 Les Ordres de Treball/edifici/mes d'actuació i serveis d'Incidentals (OI's)

Les Ordres de Treball incidentals (OI's) tenen la següent estructura a nivell de camps de informació:

Camps que identificaran els Serveis municipals responsables de la contracta:

- Gerència/Any sobre el que actua la ordre incidental
- Número d'Ordre de Treball
- Origen de l'ordre (OPO, OPE, extraordinària)
- Data emissió OI
- Prioritat i termini d'execució de l'ordre
- Previsió econòmica de l'ordre
- Identificació del BIM (edifici)
- Identificació del Contracte i Contractista
- Identificació del grup/subgrup sobre el que s'actua i la seva localització
- Descripció del servei o actuació a realitzar

Camps compartits i de complimentació, si procedeix, pel Contractista o Servei municipal responsable:

- Operacions que s'han de realitzar a la OI
- Data/es de realització del servei
- Personal que ha realitzat les operacions
- Import corresponent a les operacions i/o fixació del preu segons els criteris de: Preu hora operari/a, Preu hora tasques especialista, o eventualment Preu tipus/m2
- Observacions
- Recomanacions

Figura en l'annex IV d'aquest Plec Tècnic el circuit complet d'aquestes Ordres de Treball, segons el seu Model Conceptual a Rosmiman.

4.7 El Procés de valoració i certificació

4.7.1 Les valoracions mensuals

Un cop complimentades per part de l'Adjudicatari les Ordres de Treball/edifici/mes d'actuació i serveis d'Especialistes (OPE's) i les Ordres Incidentals i per part del gestor del districte les Ordres de Treball/edifici/mes d'actuació i serveis d'Operaris (OPO's) corresponents al mes finalitzat (1 Ordre de Treball dels treballs d'operaris i 1 Ordre de Treball dels treballs d'especialistes per a cada edifici, i n Ordres Incidentals), els gestors dels Districtes/Gerències i/o el responsable del contracte procediran a la seva aprovació, si s'escau, incorporant les modificacions que procedeixin d'acord a la informació de l'adjudicatari, a la d'usuaris o tercers. Incorporaran qualsevol altre dada que pugui interessar a la prestació del servei i a la validació de l'Ordre en qüestió. Atendran en tot cas als comentaris addicionals de l'empresa adjudicatària.

Les ordres, un cop validades, integraran la corresponent Valoració dels treballs del mes ja finalitzat, i estaran en disposició de conformar la base valorada de la Certificació.

4.7.2 Certificacions mensuals. Els tres circuits de les Certificacions

Es preveuen tres circuits de certificació d'acord als tres procediments bàsics del propi Model i de l'actual aplicatiu Rosmiman: un d'ells contindrà totes les OPO's. L'altre circuit incorporarà el total de les OPE's i un tercer les Ordres Incidentals del mes, encara que aquestes puguin ser conseqüència o incorporin treballs de personal operari.

Un cop signades les Valoracions base de Certificació corresponents al mes ja finalitzat tant per part del Responsable del contracte com de l'empresa adjudicatària, i rebudes les corresponents factures per part de l'adjudicatari, s'integrarà la Certificació en el circuit de facturació, com un annex a la factura.

4.7.3 Històric i explotació de dades

Al final del procés informàtic, s'alimentarà l'històric d'operacions. L'explotació d'aquestes dades finals garantirà sempre el manteniment d'aquest històric i la seva adequació als canvis organitzatius.

4.8 Tipologies i Preus

4.8.1 Tipologies d'edificis

Tots els Edificis i locals a netejar d'acord a les condicions d'aquest Plec i del PCAP, siguin Edificis existents a l'inici de la prestació de serveis o Edificis que puguin incorporar-se amb posterioritat, s'agrupen en una de les 14 Tipologies base següents:

CODI	TIPOLOGIES
0101	OFICINES CENTRALS
0102	OFICINES TEC-ADMINISTRATIVES
0201	CENTRES CULTURALS
0202	BIBLIOTEQUES
0203	LUDOTECA I CASAL INFANTIL
0301	RESIDENCIA
0302	SERVEIS SOCIALS
0401	GUARDIA URBANA
0402	BOMBERS
0501	INSTAL. ESPORTIVES EXTERIORS
0601	PISCINA
0701	COMPLEX ESPORTIU MUNICIPAL
0801	PATRIMONI
0901	ALTRES EDIFICIS VARIS

Les freqüències de les operacions d'operaris i d'especialistes s'agrupen sempre en la Tipologia corresponent en funció de la seva activitat principal. Aquestes freqüències són una referència de tipus general, però cada edifici pot tenir definides unes diferents segons el que es detalla a l'annex XI Fitxa per edifici.

4.8.2 L'estructura de preus

- **El Preu any/m2.**

És un rati i equival al valor de la neteja completa (amb personal operari i personal especialista) d'un Edifici de qualsevol tipologia en quantitat anual (o mes o dia) i per m2, comprenent tot els conceptes assimilats en la resta de preus del contracte, les mateixes freqüències en les operacions, etc. i amb l'única excepció d'excloure el valor de l'impost de valor afegit.

El caràcter transversal i referencial d'aquest preu el fa útil per valorar certes Ordres de treball del tipus Incidental (OI).

El preu del servei és de 24,04€/m2 per any (sense IVA), el qual inclou tots els serveis que s'han de realitzar de neteja i recollida selectiva.

- **El preu/hora d'operari/a i especialista**

És el preu bàsic per any que configura la part fonamental del Pressupost del contracte. Engloba tots els conceptes, també l'antiguitat i exclòs sols l'IVA i és vàlid i transversal per a tots els lots, amb independència de la tipologia de l'edifici i local.

ANY	OPERARIES	ESPECIALISTES	OPERARIS (HORARI FESTIU)
2019	15,96 €	16,60 €	25,77 €
2020	16,22 €	16,85 €	26,17 €
2021	16,48 €	17,10 €	26,56 €
2022	16,72 €	17,37 €	26,96 €
2023	16,95 €	17,62 €	27,35 €

Els preus dels anys 2022 i 2023 s'han calculat afegint un increment del 1,5% anual, tal com havia fet l'actual conveni pels seus anys de vigència.

criteris sobre modificació/assignació de preus

D'acord al que ja es diu al PCAP, la relació dels edificis i locals no té caràcter fix ni limitatiu i podrà modificar-se durant la vigència dels contractes amb la incorporació d'altres o la supressió dels existents.

En general, i si la modificació implica la inclusió d'algun edifici o local nou l'Ajuntament li assignarà una de les 14 tipologies definides en aquest Plec Tècnic.

Un cop assignada la tipologia corresponent, si escau, s'aplicaran els preus unitaris d'edificis i locals iguals o similars o el preu/any/m², bé sigui en conjunt, o un per un, però sempre atenent al màxim de condicions i càrregues de treball similars.

S'utilitzarà el mateix procediment pels supòsits de variació en les superfícies d'actuació derivats de reestructuracions organitzatives o constructives (noves compartimentacions, reformes o remodelacions).

En el cas de que fos necessari valorar o assignar preus concrets per les tasques del personal fix operari del centre, l'Ajuntament i l'empresa adjudicatària acordaran les càrregues d'aquests treballs, amb el suport. Les modificacions puntuals o permanents en la càrrega de ma d'obra de les OPO's es realitzaran en forma proporcional a les hores de prestació, siguin aquestes més o menys de les previstes en el Pressupost inicial.

Per a les tasques d'especialista es seguirà un procediment similar.

4.9 Materials

4.9.1 Materials per a la neteja

Tot allò que fos necessari per la deguda prestació dels serveis, serà a compte i càrrec exclusiu del contractista, sigui maquinària, utensilis, productes de neteja, materials, accessoris (*els dispensadors especials de paper higiènic, de sabó i els eixugamans*), etc., tant als edificis existents com els que es puguin incorporar al llarg del contracte.

En el cas dels eixugamans, aquests hauran de ser, en primera opció de paper 100% reciclat, i com a segona opció eixugamans elèctrics amb detector de presència. Queden prohibits els eixugamans elèctrics de botó.

El material sempre ha de ser el més homogeni possible en cada centre i amb la mateixa clau per tots per facilitar les tasques al personal de neteja.

Serà també a càrrec de l'empresa el subministrament i la recol·locació diària de materials fungibles com són el sabó rentamans, el paper higiènic, els d'eixugamans, les bosses d'escombraries i d'altres elements anàlegs, així com també els papers de cuina i rotllos de paper protector de les taules dels offices i espais assimilats.

L'empresa adjudicatària té l'obligació de mantenir un control sobre l'aprovisionament de productes consumibles de cada edifici i dels consums regulars. S'hauran de lliurar informes periòdics de les quantitat de consumibles utilitzats (inclosos els productes de neteja) en el servei per cada edifici.

4.9.2 Característiques dels productes

L'empresa adjudicatària haurà de lliurar abans de l'inici dels treballs objecte del present contracte, la documentació relativa a tots els productes que utilitzarà en la seva execució. Com a mínim haurà d'aportar:

- tipus de producte
- presentació i envàs
- marca
- composició
- fitxa de seguretat
- així com les instruccions de manipulació, la descripció dels usos i de dosis requerides i/o adequades per a aquests.
- Quan correspongui, certificacions ambientals dels productes o la documentació equivalent requerida.

Aquests hauran de coincidir amb els productes inclosos i documentats en la seva PROPOSTA DE GESTIÓ. Si mentre duri el contracte l'empresa adjudicatària vol substituir algun producte o incorporar-ne de nous haurà d'aportar prèviament i amb suficient anticipació a l'ús del producte la documentació exposada en el paràgraf anterior.

El Responsable del contracte objecte del present contracte aprovarà, per recomanació i/o informe justificats dels Serveis de Prevenció de Riscos Laborals i de Medi Ambient (Ajuntament + Sostenible) o el departament que el substitueixi, els productes proposats inicialment o aquells substituïdors o nous.

En tot cas sempre podrà, pel mateix procediment, proposar-ne d'alternatius de similar característiques, i si s'escau no autoritzar l'ús d'algun.

Queda absolutament prohibit l'ús de productes de neteja del tipus domèstic, específicament les ampolles polvoritzadores amb gasos propel·lents.

4.9.2.1 Productes i contenidors reciclats

- a) Els papers higiènics i d'eixugamans i les bosses d'escombraries a utilitzar en la prestació del servei, s'hauran d'ajustar als següents criteris:
 - Paper higiènic de cel·lulosa 100% reciclada, doble capa i mida industrial, acreditable mitjançant alguna ecoetiqueta Tipus I (Àngel blau, Distintiu de garantia de qualitat ambiental) o altres etiquetes o certificacions de tipus voluntari. En determinats centres que tinguin instal·lacions de fontaneria que puguin ser objecte d'embussos, es podrà subministrar paper higiènic no reciclat, sota aprovació municipal. En aquest cas el paper higiènic de cel·lulosa no reciclada haurà de disposar de garanties de procedència d'explotacions forestals sostenibles, tal com s'estableixen a l'Ecoetiqueta Ecològica Europea o altres equivalents (PEFC o FSC).
 - Paper eixugamans de cel·lulosa 100% reciclada, de rotlle continu (no tipus tovalló).
 - Bosses d'escombraries de colors en funció de les diferents fraccions de la recollida selectiva. Les bosses pel rebuig (grises o negres) hauran de ser d'un mínim 80% de plàstic reciclat post consum. Per a totes les bosses - en especial per les de colors - el seu contingut de plàstic reciclat s'haurà d'anar adaptant al màxim que permeti la disponibilitat del mercat.
- b) En el cas del bujols, aquests podran ser de PE, PS o PP. El contingut percentual del seu reciclat s'haurà d'anar adaptant al màxim que permeti la disponibilitat del mercat.

Tant en relació al que es diu en a) i en b) sobre el % de reciclat, el responsable del contracte, conjuntament amb Medi Ambient, determinarà en cada moment i per cada cas -atenent a les condicions del mercat- el seu límit mínim percentual acceptable.

4.9.2.2 Productes químics de neteja

Amb l'objectiu d'evitar l'ús innecessari de productes químics, es prohibeix l'ús d'ambientadors, pastilles o substàncies perfumades pels urinaris. Queda prohibit també l'ús de productes en esprai. Els productes admesos ho seran per:

(a)neteja terres, b)neteja vidres, c)neteja superfícies general i d)neteja superfícies ceràmiques, i hauran de complir amb els requisits pel que fa a compostos químics en la formulació del producte, tal com es descriuen en alguna ecoetiqueta de Tipus I (Etiqueta ecològica europea, Cigne nòrdic o equivalent) o bé altra evidència documental equivalent amb referència específica del criteri esmentat, acompanyat sempre de la fitxa de seguretat corresponent de cadascun dels 4 productes d'ús general esmentats anteriorment.

Direcció de Logística i Manteniment
Gerència de Recursos

Avinyó, 7, 2a planta
08002 Barcelona

4.9.2.3 Aspectes concrets sobre els Productes desinfectants:

Es prohibeix l'ús de productes desinfectants agressius pel medi ambient (lleixiu o altres) i sols es podran utilitzar aquests productes en la neteja dels llocs i elements relacionats en el punt 4.10. Neteja.

4.9.3 Envasos de productes

4.9.3.1 Etiquetatge d'envasos

Tots els envasos utilitzats (tant dels productes concentrats com diluïts) hauran d'estar degudament etiquetats de manera que en qualsevol moment es pugui identificar el producte. Aquest etiquetatge consistirà com a mínim en:

- el nom comercial del producte
- la designació química de productes perillosos que pugui contenir el producte
- els símbols de perill/toxicitat corresponents
- instruccions d'ús i dosificació

Això és d'aplicació igualment per a ampolles polvoritzadores, ja que no es podran utilitzar productes en esprai amb gasos propel·lents.

Els armaris o torres dispensadores (centres grans, pool de centres) han de disposar dels quadres identificadors necessaris per a complir l'establert en general en els paràgrafs anteriors.

Cal assegurar que es manté l'etiquetatge de les ampolles que pel seu ús diari poden anar deteriorant-se, substituint si cal les etiquetes malmeses.

4.9.3.2 Residus d'envasos generats pel propi adjudicatari en l'execució del contracte

Serà responsabilitat de l'adjudicatari la gestió dels residus d'envàs generats en l'execució del contracte.

L'adjudicatari haurà de retirar els envasos buits dels productes de neteja i garantir-ne una gestió correcta per al seu reciclatge, bé per retorn al productor, bé per lliurament a una instal·lació de la xarxa de punts verds (deixalleries), o bé per qualsevol altre sistema de gestió de residus autoritzat.

4.10 Neteja

En forma complementària i amb independència de les tasques concretes que figuren en els Annexos VI i VII, es detallen en aquest apartat les següents condicions genèriques:

- Les neteges específiques de les Seus de Districte i dels Edificis representatius per casaments, actes, protocol, etc. hauran de realitzar-se de forma expressa i/o fora de les hores de servei del centre i generaran les corresponents Ordres de caire Incidentals (OI). També requeriran OI la neteja en Edificis, locals, espais, etc. on es fan Actes, hi ha públic, visites, etc. i que per tant necessiten un retén de Neteja contínua mentre es desenvolupen les activitats (Actes en Centres Cívics, Centres Socials, Biblioteques, Salons, Celebracions, Portes Obertes, etc).

- La neteja en zones de paviments de pedra natural, marbre, etc. - sovint en espais i dependències de Patrimoni Históricoartístic, i/o en general les actuacions de neteja que obliguin a col·locar escales o petites bastides, han de fer-se prèvia col·locació de moqueta. Si es preveïessin desplaçaments s'han de fer amb mitjans de rodes, i/o amb potes protegides amb feltre. Les escales han d'adaptar-se en la seva part inferior mitjançant proteccions reforçades de feltre o similar i mai podran ser de goma, per evitar marques.
- En els blocs d'aseos d'Edificis grans i significatius i/o de gran afluència, d'espais d'atenció al públic o serveis de 24 hores, la empresa ha d'instal·lar al seu càrrec armariets amb fulls de control de les freqüències de neteja en el que figurin espais pel nom i signatura de l'operari/a que fa la neteja, data i hora i caràcter de la neteja (diària o general, roda de neteja, puntual per incidència, etc). La empresa adjudicatària i els responsables municipals determinaran els casos en el que cal aquesta informació suplementària.
- La neteja d'arxius "de serveis" - arxius de dependències varies i que no tenen el caràcter de fons arxivístic ni documental- ha de fer-se dels seus espais, prestatgeries, etc. de forma normal a la d'altres espais.
- Complementàriament a les garanties i assegurança del contracte, qualsevol desperfecte greu de les instal·lacions municipals, sobre tot de les de caire patrimonial, serà esmenat si cal d'ofici pel propi Ajuntament, a càrrec de la empresa responsable.

Amb independència de les consideracions i obligacions generals sobre estalvi energètic i d'aigua i respecte del medi ambient, el contractista ha de garantir expressament:

- Apagar l'enllumenat dels despatxos, dependències, passadissos, replans d'escala, etc. de tots els edificis i locals que tingui assignats al lot corresponent, sols amb les excepcions que determini específicament el Responsable del contracte.
- Fer un consum responsable de l'ús de l'aigua, evitant deixar aixetes obertes dels rentamans, abocadors, dutxes, etc., i realitzant les justes descarregues dels inodors.
- Informar al Responsable del contracte de qualsevol anomalia de funcionament i/o tècniques que es detectin en relació als punts anteriors, a fi de que l'Ajuntament procedeixi a la seva correcció, si s'escau.

4.10.1 Paviments

En general, els paviments i terres es netejaran amb pasta de sabó neutre i es prescindirà de l'ús de desinfectant (lleixiu o altres), amb excepció dels espais i les tipologies d'edificis per els que existeixin prescripcions específiques. En cap cas, però, es permet l'ús generalitzat a tota la instal·lació o fora dels espais esmentats, tret que existeixin prescripcions específiques.

S'ha de procedir al tractament adequat dels paviments, especialment els sintètics, de linòleum, etc. sobre elevats (terres tècniques).

Els paviments de linòleum lleugerament bruts es netejaran amb un drap o mopa suau lleugerament humida.

La brutícia difícil (pintura, laca, cola, tinta, etc.) s'elimina passant sobre la taca un decapant no alcalí i aplicant posteriorment un producte metal·litzant per a tancar els porus i prevenir la

penetració de la brutícia en el Linòleum; després de qualsevol aplicació, s'han d'assecar enèrgicament les zones humides amb una pany o gamussa suau.

Els paviments porosos i durs com el terratzo, i quan sigui obligat d'acord al calendari de les tasques d'especialista, es tractaran prèviament amb un decapant per tal d'eliminar la resta de brutícia que resta acumulada en diferents capes de tractaments parcials e incorrectes i d'un ús elevat per part dels usuaris.

Posteriorment, i quan sigui obligat d'acord al calendari de les tasques del personal especialista, es vitrificarà amb un producte cristal·litzador (tipus COOR o similar) i rotatives amb llana d'acer gruixut. Altres paviments durs porosos no susceptibles de tractament (gres, etc.) es poden aspirar i mopejar, a més a més d'un fregat a fons quan sigui establert en el quadre de freqüències.

S'evitarà l'ús de detergents i altres productes àcids en els paviments que puguin ser afectats per aquests agents utilitzant exclusivament pasta de sabó neutre.

Un cop al mes s'aixecaran tapes d'endolls i veu i dades situades al terra, assegurant l'aspiració de la brutícia del seu interior.

Un cop l'any es netejaran els terres tècnics aixecant les plaques superficials i aspirant l'interior sota les plaques.

Cas especial de Paviments de contingut Patrimonial

S'atindrà en aquest cas les indicacions del document de l'Annex XII. No s'usarà cap producte químic abrillantador ni llevataques. Sols s'usarà mopa i aigua i com a molt sabó neutre no-iònic aplicat amb pal de fregar i amb raspall de cerres vegetals (no metàl·liques).

4.10.2 Elements varis

- Les parets es divideixen en parets lavables i no lavables. Actualment, la majoria de pintures presents utilitzen aglutinants sintètics que permeten l'ús d'aigua per a la neteja de taques i brutícia en general sobre aquestes superfícies verticals.
- Els vidres es netejaran amb detergents neutres i amb els Kits neteja-vidres (rascadors amb llavis de goma, extensibles, etc.) amb la freqüència indicada.
- La neteja de vidres inclourà la neteja dels perfils de mampares i finestres i, en el cas de finestres, la neteja dels escopidors.
- Les superfícies metàl·liques de marcs, finestres i altres, es netejaran amb detergents neutres, amb molta cura d'evitar abrasius o detergents àcids.
- Els telèfons, pantalles d'ordinadors i altres equips audiovisuals es tractaran amb productes que no perjudiquin l'ionoditzat.
- Els mobles es tractaran amb productes protectors (en bases de cera per als de fusta) i neutres per a la resta.

4.10.3 Lavabos

Els lavabos requereixen una neteja acurada. Sempre, s'utilitzarà una baieta especial i única pels lavabos, amb codi de color diferent, de la que s'utilitza en altres dependències, amb solució detergent i desinfectant. També, s'utilitzarà un desincrustant per a eliminar qualsevol resta de

Direcció de Logística i Manteniment
Gerència de Recursos

Avinyó, 7, 2a planta
08002 Barcelona

brutícia en els colzes i racons dels WC, i un detergent àcid setmanalment per a eliminar la brutícia mineral del W.C.

Productes desinfectants: es convenient utilitzar un desinfectant amb gran poder bactericida en WC, forats d'aixetes, piques, plats de dutxa, i altres desguassos. En cap cas però es permet l'ús generalitzat a tota la instal·lació o fora dels espais esmentats.

Neteja especial d'urinaris ecològics sense aigua.

Allí on estiguin implantats, o s'implantin, models d'urinaris ecològics sense aigua s'estableix el següent protocol de neteja, variable segons la marca comercial del urinari instal·lat:

- Extracció d'objectes
- Neteja amb un concentrat amb PH neutre sense fosfats, tenso actius, clors, amoníacs o similars
- Eixugat de la tassa
- Ús de pastilles desincrustadores
- Neteja dels sifons cada 15 dies amb desengreixant
- Canvi dels sistemes de sífó o de cartutxos (des de quinze dies a trimestre depenent del grau d'utilització). El canvi del sistema de sífó o cartutxos es farà cada 15 dies o menys si es necessari en el cas d'urinaris d'intensiu ús públic, OAC's, Planta baixa Casa de la Ciutat i centres 24 hores, segons indicacions del Serveis Municipals.

En cap cas poden llançar-se a aquests urinaris productes químics de neteja.

Contenidors Higienics: En l'objecte del present contracte està inclosa la gestió del subministrament, col·locació i reposició mensual de contenidors higiènics del tipus Standard amb reactius químics en els lavabos de dones. Aquest servei podrà ser subcontractat per l'empresa de neteja adjudicatària.

4.10.4 Neteja d'espais especials i de superfícies grans i homogènies

L'adjudicatari tendirà a mecanitzar la neteja de superfícies grans i homogènies com garatges i vestidors amplis i la d'espais especials com badalots, sales i galeries d'instal·lacions i d'útils.

4.10.5 Neteja especialitzada d'arxius i fons documentals (excepte el previst en 4.10.6)

Les neteges especialitzades d'arxius i fons documentals (be sigui de treballs rotatius de manteniment o d'atac a brots fúngics), en cas de realitzar-se dintre de l'àmbit del contracte han de subcontractar-se amb empreses de promoció i inserció laboral, segons exigeix el PCAP en la seva Clàusula de "Subcontractació".

A l'actual inventari estan contemplades les de l'Arxiu Municipal Contemporani, l'Arxiu Intermedi i l'Arxiu de Població de la Gerència de Recursos.

Aquests treballs especialitzats, requereixen un protocol molt exigent:

a) La neteja rotativa d'arxius de fons documentals exigeix mitjans especials com aspiradors de filtres HEPA, mopa d'un sol ús, lleixiu o similar, i EPI's específics - guants de làtex d'un sol ús i mascaretes senzilles).

b) La neteja d'arxius de qualsevol tipus en el cas de brot fúngic exigeix tot l'anterior, i a més un protocol específic de treball, mesures de ventilació, intervenció del servei dels serveis

Direcció de Logística i Manteniment
Gerència de Recursos

Avinyó, 7, 2a planta
08002 Barcelona

respectius de PRL, i com a mitjans addicionals l'ús de paper cel·lulòsic, i neteja amb barreja 70/30 d'etanol i aigua destil·lada.

4.10.6 El cas especial de la neteja rotativa de l'Arxiu Municipal Administratiu (c. Bisbe Caçador, 5) Gerència de Recursos.

En aquest cas, s'inclou en el llistat de personal a subrogar el caràcter fix i consolidat de la seva neteja especialitzada i de fons documentals. Per tant, forma part de la valoració de la Gerència i Lot respectiu. Tot i que es fixa com a objectiu subcontractar el servei amb una empresa de promoció i inserció laboral, mantenint l'estabilitat laboral dels actuals treballadors que desenvolupen aquesta tasca.

4.10.7 Consideracions específiques a la Guàrdia Urbana i SPEIS

a.- Les cel·les de detenció dels aquarteraments seran objecte de la neteja i desinfecció diària que consta en el Règim de Freqüències amb especial cura de que les operacions, sistemes, EPI's i productes usats contin sempre amb el vist i plau del Servei municipal de Prevenció de Riscos Laborals.

b.- En les Galeries de tir (GUB) caldrà aspirar setmanalment els paviments per tal d'evitar l'acumulació de residus inflamables.

c.- Les instal·lacions i espais d'usos de descans de certs Aquarteraments (Guàrdia Urbana i Bombers), o en general dels seus offices, petites cuines i/o microones, frigorífics, amb o sense serveis expenedors automàtics de begudes fredes i calentes i sòlids consumibles, formen part sempre del present contracte i tenen previstes les seves operacions i freqüències concretes.

4.11 Retirada/Evacuació dels residus de les activitats municipals (pròpies i d'usuaris)

4.11.1 Fraccions a considerar relacionades amb el present plec

1. Paper
2. Envasos lleugers (plàstic, llaunes i brics)
3. Vidre
4. Matèria orgànica en offices i espais assimilats, petites cuines i espais d'usos similars.
5. Rebuig
6. Piles i bateries
7. Materials de Destrucció Certificada
8. Bolquers, en edificis oberts al públic i que disposin de canviador per bebès.

En algunes dependències i de forma excepcional, s'ha de considerar inclosa en el servei la fracció de materials mèdics i de farmàcia (s'expressa això en la fitxa d'edifici i en la casella Observacions del Model de Pressupost i Proposició Econòmica).

Les fraccions de Tònens i tintes son objecte de gestió específica per part de l'Ajuntament de Barcelona, i el seu tractament (recollida, retirada i reciclatge) no forma part de l'objecte d'aquest contracte.

4.11.2 Contenidors

En general hi haurà diferents tipus de contenidors. Per ordre de mida tenim:

Paperera específica per paper o ecopaperera : Caixa cúbica de cartró disposada al lloc de treball, que permet recollir el paper destinat al reciclatge. Aquesta paperera en cap cas disposarà de bossa d'escombraries. Aquesta paperera tendirà a ser gestionada pel propi usuari portant el paper per reciclar als bujols de planta, sector o al pool més proper.

Contenidor especial: per a piles i bateries

Altres contenidors especials: En algunes dependències i de forma excepcional, poden ser necessaris contenidors per materials mèdics i de farmàcia, o veterinaris (casos de la Unitat Muntada i Canina de la Guàrdia Urbana).

Paperera rebuig: Es tracta de la típica paperera disposada al lloc o en sales de treball, que es converteix en la que acumula els residus que no pertanyen a cap de les fraccions amb recollida selectiva. Aquesta tendirà a eliminar-se dels seus llocs de manera que el rebuig acabi recollint-se només en els bujols de rebuig corresponents del punt de reciclatge.

Bujol (*): Contenidor de volum reduït (aprox. 60 litres) amb etiqueta identificativa pel color del tipus de residu i amb pictogrames segons annex XII d'aquest plec, que podrà ser revisat en posteriors instruccions municipals. N'hi haurà com a mínim per a tres fraccions: a) envasos lleugers (plàstics, llaunes i brics), b) vidre i c) rebuig. Orientativament han d'estar situats com a màxim a un 30 metres del lloc de treball. Pot haver en cert espai un bujol tipus d) de Destrucció Certificada de Documents, d'acord al previst especialment per l'adjudicatari en la seva oferta.

Bujol específic per a matèria orgànica (*): Contenidor de volum reduït (aprox. 30 litres) amb etiqueta identificativa situat als offices i espais assimilats, petites cuines i espais d'usos similars.

Caixa alta pel paper: Fa les funcions de bujol, però és alta, de cartró, generalment disposada prop de fotocopiadores o altres punts potencialment importants productors de residus de paper.

Contenidor intern: En els edificis amb sala de residus hi ha o hi haurà, contenidors de volum adequat per acumular les diferents fraccions que el servei de recollida municipal buidarà en la freqüència establerta.

Gàbia per a cartró: Fa les funcions de contenidor intern on es dipositen les caixes de cartró desmuntades (precintes tallats i plegades). N'hi haurà situades prop dels llocs productors de cartró.

Contenidor carrer: Contenidors convencionals situats a la via pública, on caldrà dipositar-hi les fraccions per a les que es faci ús del servei municipal de recollida.

Contenidor bolquers: en edificis oberts al públic i que disposin de canviador per bebès.

(Els bujols instal·lats actualment en els diferents centres son tots ells ja de propietat municipal, d'acord al que han estat les successives ofertes d'anteriors processos de concurs. L'adjudicatari, però, és obligat a subministrar-ne al seu càrrec en nous centres, o si hi faltessin en algun lloc al llarg del desenvolupament del contracte (Obligació Clàusula 19 PCAP)*

4.11.3 Responsabilitats en la recollida selectiva

Responsabilitats del personal municipal: De forma general, el responsable de la separació és el mateix generador del residu. Serà per tant responsabilitat del personal municipal la separació en origen de les fraccions esmentades, és a dir la col·locació de cada fracció al contenidor corresponent,

i en forma molt concreta la d'aquella part de la FRACCIÓ PAPER que s'hagi de destruir i de la que a més s'hagi de certificar la destrucció.

Similarment, el residu de cartró es gestionarà per l'adjudicatari ja sense precintes, desmuntades i plegades les caixes si s'escau, i col·locades a la gàbia o en l'espai acordat.

Responsabilitats de l'empresa de neteja: És responsabilitat de l'empresa de neteja posar els mitjans necessaris per a fer possible recollir totes les fraccions i fer-les arribar al destí adequat, de la forma adequada i en el moment adequat (recollida selectiva interna i evacuació de residus). Es tracta com a mínim dels següents:

- Subministrament de bujols, degudament etiquetats, en la quantitat suficient i distribució adequada allà on calguin.
- Subministrament de gàbies pel cartró, en la quantitat suficient i distribució adequada allà on calguin.
- Organització del treball d'evacuació de forma adequada, atenent a les condicions específiques de cada centre de treball
- Formació del personal de neteja
- Facilitar els elements de transport interns adequats, inclòs carros de neteja amb compartiments convenientment identificats i/o bosses d'escombraries industrials del color corresponent a cada fracció.

L'empresa adjudicatària haurà d'executar les seves tasques de conformitat amb el model de recollida selectiva municipal implantat a la ciutat (punts de recollida selectiva, deixalleria, etc.) o al sistema de recollida especial que correspongui. Per això el present contracte inclou les tasques que es descriuen a continuació:

4.11.4 Tasques de recollida

1.- Recollida selectiva (RS) de paper: L'empresa adjudicatària haurà de col·locar contenidors de paper (caixa alta de cartró) en les diferents dependències a l'objecte de facilitar la recollida selectiva de paper, de manera separada de la resta de deixalles. Aquestes s'hauran de col·locar prop de fotocopiadores o altres punts singulars productors importants de residus de paper.

Color identificatiu per a la RS de paper: Caixa de cartró. I amb bosses blaves. L'empresa adjudicatària tindrà que subcontractar el servei de recollida de paper a una empresa especialitzada en aquest tipus de recollida, i en cap cas entrarà dins del circuit de recollida dels contenidors que hi ha a la via pública.

En relació a la Destrucció Certificada de Documents, la subcontractació d'empreses especialitzades que hagi ofert l'adjudicatari com a millora a valorar en la Clàusula 9 del PCAP, pot suposar la col·locació de bujols especials

2.- Recollida selectiva d'envasos lleugers: L'empresa adjudicatària haurà de col·locar contenidors (bujol) per a la recollida d'envasos lleugers (plàstics, llaunes i brics) en les diferents dependències.

Color identificatiu per a la RS d'envasos lleugers: groc. I amb bosses grogues

3.- Recollida selectiva de vidre: L'empresa adjudicatària haurà de col·locar contenidors (bujol) per a la recollida de vidre en les diferents dependències.

Color identificatiu per a la RS de vidre: verd. I amb bosses verdes

4.- Recollida selectiva de matèria orgànica: L'empresa adjudicatària haurà de col·locar contenidors (bujol) per a la recollida de matèria orgànica en les diferents dependències.

Color identificatiu per a la RS de matèria orgànica: marró. I amb bosses marrons

5.- Recollida del rebuig: L'empresa adjudicatària haurà de col·locar contenidors (bujols) per a la recollida del rebuig en les diferents dependències.

Color identificatiu per a la recollida del rebuig: gris o negre. I amb bosses grises o negres

6.- Recollida d'altres fraccions de residus: L'empresa ha de col·locar obligadament contenidors especials per piles i bateries.

En algunes dependències i de forma excepcional, poden ser necessaris contenidors per materials mèdics i de farmàcia

7.- Punts de reciclatge: Tret d'aquells que es situïn en punts de producció important d'una fracció concreta (ex: caixes altes de paper al costat de fotocopiadores), els contenidors de recollida selectiva d'envasos lleugers, vidre i rebuig s'agruparan en un punt que s'identificarà com a punt de reciclatge. La seva localització concreta a cada edifici es fixarà de mutu acord entre el responsable de l'equip i els serveis municipals. Com a mínim s'instal·larà un punt de reciclatge a cada planta i per cada 25 treballadors.

8.- Recollida de cartró: L'empresa adjudicatària haurà de col·locar gàbies per a la recollida de cartró. Seran tasques a efectuar per l'empresa el lligat del cartró plegat i la seva disposició a l'exterior de l'edifici al lloc, dies i hora establerts pel sistema de recollida municipal

9.- Recollida de bolquers: La recollida ha de ser diària.

10.- Informe mensual: a tots els edificis de superfície superior a 500 m² s'haurà de realitzar un informe mensual indicant el pes dels residus recollits selectivament al llarg del mes, separats per tipus (paper, envasos, vidre, matèria orgànica i rebuig). Aquest informe es tindrà que presentar juntament amb la relació valorada del mes al que correspongui.

4.11.5 Freqüències de retirada

Els residus acumulats en els bujols de recollida selectiva s'hauran de retirar de l'edifici i entregar al sistema de recollida municipal o al sistema de recollida especial que correspongui d'acord amb el següent règim de freqüències.

	FREQÜÈNCIA	DESTÍ
Buidat de la paperera de rebuig	Diària	A bujol de rebuig
buidat de les papereres de paper	Diària	A caixa alta
buidat de les papereres i bujols de rebuig	Diària	A recollida externa
buidat de bujols de envasos i vidre	Setmanal	A recollida externa
Buidat de bujols de matèria orgànica	Diària	A recollida externa
retirada del paper de caixes altes (o bujols)	Quinzenal (o setmanal)	A recollida o tractament extern
Altres fraccions: piles i bateries	Mensual	A recollida externa
Recollida de bolquers	Diària	A recollida externa

Diària: De dilluns a divendres (o a dissabte o 7 dies a la setmana en centres en que s'obri 6 o 7 dies setmana).

En tot cas l'empresa adjudicatària ajustarà el nombre de bujols i/o la freqüència de buidat d'acord amb els ritmes de producció de cada fracció per evitar-ne la saturació.

Els residus mèdics i de farmàcia, si escau i atenent a la seva excepcionalitat, s'evacuaran amb la freqüència que es determini

4.11.6 Horaris i disposició externa

Per aquelles fraccions en què es faci ús dels serveis municipals de recollida, l'adjudicatari s'ajustarà a les franges horàries establertes.

4.11.7 Cas especial de la part de FRACCIÓ PAPER a ser destruïda

La empresa adjudicatària ha de garantir en forma expressa la confidencialitat i la destrucció i certificació de la part de fracció paper que s'haurà separat en origen per part del personal municipal, i que no es pot derivar als contenidors externs dels serveis municipals de recollida.

La empresa licitadora podrà presentar la corresponent millora que com a tal es valorarà amb el criteri de la Clàusula 9 del PCAP, la esmentada destrucció és subcontractada a una empresa especialitzada de Destrucció de Documents, amb les garanties extraordinàries que exigeixi l'Ajuntament en cada cas: ús de bujols i contenidors especials, coneixement del circuit complet, destrucció extrema, garanties individualitzades de cada destrucció, etc.

4.11.8 Informació sobre la ruta

La empresa adjudicatària ha d'informar per escrit sobre els mitjans i la ruta de la neteja selectiva adaptada a cada Edifici/local, des de la seva recollida en el centre fins a la recollida o tractament extern més proper i/o més fàcilment accessible des del lloc de generació.

La informació ha d'arribar al Responsable del contracte en els 30 dies següents de la formalització del contracte mitjançant fitxa de cada edifici/centre que inclogui el plànol de la zona, la ubicació dels contenidors de recollida selectiva i la ruta fins els mateixos. Aquesta informació ha d'enviar-se a l'Ajuntament per correu electrònic i en pdf.

Si mentre duri el contracte l'empresa adjudicatària creu oportú modificar alguna ruta de neteja ho haurà de comunicar convenientment per escrit d'igual forma.

5 OBLIGACIONS DE L'EMPRESA ADJUDICATÀRIA

En el moment de la formalització del contracte, l'empresa adjudicatària serà responsable de les següents obligacions contractuals vinculades amb el servei.

5.1 Gestió de la documentació tècnica generada

L'empresa adjudicatària haurà de recopilar tota aquella documentació tècnica generada durant l'execució del servei.

5.2 Proposta de Gestió de l'empresa Licitadora

L'adjudicatari és obligat a concretar, **bé sigui abans de l'inici del contracte o quan es determini en cada cas**, la seva proposta de Gestió, que haurà de ser validada pel responsable del contracte, que inclourà les següents exigències i/o compromisos:

- 1.- La complimentació del CHECKLIST - annex VIII a aquest Plec Tècnic - **SOBRE ASPECTES BÀSICS DE CONTROL** del contracte, **a l'inici del contracte, en cada Informe Anual, o quan sigui requerit**
- 2.- Informació dels productes de neteja generals que utilitzarà. El licitador ha de complimentar a l'inici del contracte la següent taula i adjuntar tota la documentació corresponent dels productes.

Acreditació del compliment dels requisits ambientals pel que fa a compostos químics en la formulació del producte tal com es descriuen en alguna ecoetiqueta de Tipus I:

TIPUS de producte	Nom comercial	Nom fabricant	Mitjà amb que s'acredita 1- Ecoetiqueta (indicar quina) 2- Documentació equivalent, inclosa declaració del fabricant (indicar el nom del document).
Neteja terres			
Neteja vidres			
Neteja superfícies general			
Neteja superfícies ceràmiques			

Nota: En cas d'utilitzar productes multi ús per a varies aplicacions, el licitador farà esment d'aquesta circumstància llistant-lo diverses vegades, en cadascuna de les aplicacions corresponents.

- 3.- Informació dels productes reciclats que utilitzarà. El licitador ha de complimentar a l'inici del contracte la següent taula i adjuntar tota la documentació corresponent dels productes.

Acreditació del compliment dels requisits de producte reciclat tal com es descriuen al plec, acreditable per alguna ecoetiqueta de Tipus I o altres ecoetiquetes de tipus voluntari:

TIPUS de producte	Nom comercial	Nom fabricant	Mitjà amb que s'acredita 1- Ecoetiqueta (indicar quina) 2- Documentació equivalent, inclosa declaració del fabricant (indicar el nom del document).
Paper higiènic (WC)			
Paper eixugamans			
Bosses brossa (negres o grises)			
Bosses brossa (colors)			

4.- La concreció, a l'inici del contracte, del PLA DE FORMACIÓ presentat en fase de licitació en forma de Memòria, a aprovar per l'Ajuntament, i que estigui fonamentalment centrat en aspectes mediambientals i de recollida selectiva, amb els següents eixos:

- Fixació d'objectius
- Contingut
- Planificació
- Hores de formació anual per a cada treballador/a

El citat PLA DE FORMACIÓ ha de desenvolupar-se íntegrament a càrrec de l'empresa adjudicatària i sense afectar al normal desenvolupament dels treballs del present contracte; s'han de concretar en aquest cas les mesures organitzatives que garanteixin les mateixes hores de prestació del servei.

Els aspectes relacionats amb Prevenció de Riscos Laborals, l'eficiència del consum de productes (transvasament i dosificació de productes) i les bones pràctiques de gestió de residus hauran d'estar inclosos en pla de formació.

5.3 Vestuari i comportament

El personal de l'empresa adjudicatària haurà de complir amb les normes de comportament pròpies del centre i en particular les que a continuació es descriuen.

Vestuari i identificacions

- L'empresa adjudicatària haurà de dotar el personal que executi els treballs objecte d'aquest contracte de roba de treball adequada i d'elements de protecció individual necessaris i per tant, aquesta n'assumirà el cost.
- Aquesta roba de treball serà igual per a tots els operaris de neteja, ha d'incorporar el logotip o distintiu propi de l'empresa adjudicatària i de l'ajuntament de Barcelona i haurà de ser conservada en bon estat de neteja.
- Queda prohibit que el personal de l'empresa adjudicatària desenvolupi la seva activitat laboral als edificis sense la roba de treball específica
- Addicionalment, tot el personal de l'empresa adjudicatària portarà en tot moment durant la seva jornada laboral la corresponent tarja d'identificació personal on consti el seu nom i cognoms.
- Serà objecte de valoració segons els criteris del PCAP que l'empresa doti al personal de roba de treball amb criteris de sostenibilitat.

El personal de l'empresa adjudicatària haurà de complir amb les normes de comportament pròpies del centre i en particular les que a continuació es descriuen.

En la renovació regular de la roba de treball, l'empresa adjudicatària haurà de recollir les peces de roba en desús i serà responsable de la seva correcta gestió. Aquesta gestió haurà de garantir que la roba que incorpora el logotip de l'Ajuntament un cop substituïda no pugui ser utilitzada com a tal fora de les tasques objecte d'aquest contracte. El responsable del contracte haurà d'informar periòdicament i documentar la gestió del vestuari amb logotip de l'Ajuntament.

Comportament

El personal de l'empresa adjudicatària haurà de demostrar en tot moment:

- Dinamisme i motivació en l'exercici de la seva activitat laboral.
- Cortesia i amabilitat amb els usuaris de l'edifici.

L'empresa adjudicatària es compromet a fer respectar al seu personal la normativa interna i de seguretat pròpies dels edificis.

Està prohibit pel personal de l'empresa adjudicatària:

- Menjar a l'interior de qualsevol dependència dels centres que no sigui específica per a aquest ús.
- Introduir i consumir a l'edifici begudes alcohòliques o entrar a l'edifici en estat d'embriaguesa.
- Provocar desordres de qualsevol tipus, en els locals de treball i en general en qualsevol dependència de l'edifici.
- Faltar al respecte als usuaris dels centres.
- No podran fer-se ajudar en la realització dels seus treballs per personal aliè a l'empresa adjudicatària que no estigui autoritzat per la propietat.

L'empresa adjudicatària haurà de guardar confidencialitat de la informació relacionada amb l'ajuntament i els seus treballadors.

La propietat podrà impedir l'accés a qualsevol treballador de l'empresa adjudicatària que no compleixi amb les normes bàsiques de disciplina o aquelles particulars, que pogués establir l'Ajuntament o els seus representants.

L'adjudicatari tindrà cura de les instal·lacions i equipament que l'Administració posi a la seva disposició i seran responsables del seu manteniment, i respondrà de qualsevol desperfecte, pèrdua o deteriorament dels bens, objectes i instal·lacions de les dependències a netejar, imputables al servei de neteja del que és responsable.

5.4 Suport al responsable de neteja

L'empresa adjudicatària haurà de donar suport tècnic al responsable de neteja de cada districte o gerència i també a empreses relacionades amb la qualitat del servei i dels productes utilitzats, els quals actuaran en nom de la propietat.

5.5 Mitjans tècnics per la realització del servei

L'adjudicatari ha de disposar de tots els aparells i maquinària necessaris per dur a terme el seu treball. En el cas de que l'empresa no disposi d'alguna màquina en especial, haurà de preveure el lloguer al seu càrrec.

Disposarà en qualsevol moment dels mitjans de transport i auxiliars, i dels equips de protecció personal que siguin precisos i els adaptarà a les necessitats pròpies dels treballs que se li ordenin. El contractista s'obliga a aportar sense càrrec al contracte, els vehicles amb capacitat suficient pel transport de personal, materials i mitjans necessaris pels treballs a realitzar, i sempre es

consideraran despesa no repercutible. Tota la flota de vehicles que utilitzi l'adjudicatari per a donar el corresponent servei establert en aquest contracte, haurà de complir les normes d'homogeneïtzació d'imatge corporativa de l'Ajuntament de Barcelona.

L'adjudicatari disposarà dels mitjans de telefonia estàndard i mòbil necessaris perquè els Serveis Municipals es comuniquin ininterrompudament els dies laborables i dissabtes no festius en horari estàndard (de 8h a 20h). Fora d'aquest horari - incloent diumenges i festius a la Ciutat de Barcelona - disposarà d'un sistema alternatiu pels casos d'emergència, també amb telefonia mòbil, per a una atenció permanent els 365 dies l'any i les 24 hores del dia.

5.6 Serveis de suport al contracte sense cost associats

S'inclouen dins d'aquest apartat els següents serveis de suport a les activitats de la contracta, a càrrec de l'adjudicatari i per tant inclosos en els preus a aplicar sense cap cost addicional:

- L'assessorament tècnic en tant que empresa de neteja en la redacció dels projectes d'intervenció en edificis existents competència del Districte/Gerència.
- les funcions necessàries per a la correcta organització, coordinació, direcció i seguiment dels recursos humans, tècnics i materials relacionats amb la neteja, amb l'objectiu d'aconseguir la seva optimització i racionalització d'acord amb les necessitats i requeriments plantejats.
- La supervisió dels treballs a càrrec del Supervisor/a designat per la empresa, i que garantirà la seva aportació en les tasques del punt anterior des d'un mínim de càrrega anual de treball en hores anuals del 3,00 % de les hores totals d'operari i especialista del lot, de les que al menys la meitat seran de presència en els centres. Aquest % d'hores de dedicació del Supervisor/a dels treballs pot ser ampliat segons l'oferta del licitador.
- Les funcions de control horari i presencial d'acord amb l'apartat 4.2.
- Col·laborar amb el SPRL. Assistir si es necessari a les visites als Edificis i locals i/o reunions que pels temes en qüestió i pel correcte desenvolupament de la contracta, puguin realitzar-se.
- L'assessorament complementari en quant a redacció d'informes, d'estat dels Edificis, sobre productes i emmagatzematge, pressupostos per actuacions concretes o de sistemes alternatius, d'acord al que determini el Responsable del contracte.
- l'arxiu dels justificants de destrucció de documents i de les fitxes tècniques de tots i cada un dels productes utilitzats al llarg dels serveis contractats des del primer dia de la prestació. En els casos que algun dels productes i materials estiguin garantits per part del fabricant o industrial per un temps superior al fixat en el Plec de Clàusules Administratives Particulars, el contractista haurà de trametre la documentació que acrediti aquestes garanties al Responsable del contracte.
- la realització de reportatges fotogràfics d'anomalies i incidències, així com de l'abans i després de l'estat dels edificis i locals a netejar, incloent els corresponents a aquelles Ordres de Treball que pel seu objectiu ho precisi, i d'aquelles que indiqui expressament el Responsable del contracte.
- Atendre a les necessitats de millora ambiental, bioclimàtica i d'estalvi energètic de les instal·lacions, proposant les millores tècniques, de sistemes de neteja, productes, accessoris i emmagatzematge que siguin oportunes.

- La destrucció certificada de Documents d'acord al que s'especifica en el present Plec, inclosa la millora de subcontractació a empresa especialitzada que hagi ofertat l'adjudicatari
- Totes aquelles millores tècniques i de qualitat de productes, sistemes, accessoris, etc. que puguin proposar-se com alternatius o del conjunt de les activitats de la Neteja.

5.7 Requeriments informàtics i de línia telefònica necessaris per a la connexió telemàtica amb l'ordinador de l' Institut Municipal d'Informàtica

És obligació contractual essencial que l'empresa adjudicatària es connecti telemàticament amb l'Ordinador Central de l'Ajuntament de Barcelona, i amb els Sistemes dissenyats expressament pel manteniment de Districtes/Gerències, i que per tant al seu càrrec contingui tots els mecanismes i equips i compleixi totes les condicions que segueixen:

- Línia de comunicacions - La connexió amb els Sistemes d'Informació de l'Ajuntament de Barcelona residents en l'Institut Municipal d'Informàtica es farà a través de la línia ADSL que l'adjudicatari disposi per l'accés a Internet. L'adjudicatari garantirà la rapidesa en l'accés.
- La línia principal per la connexió pot ésser la mateixa que l'empresa utilitzi per la seva pròpia connexió a Internet, es recomana ADSL. En el cas de que no tingui connexió a Internet o la línia utilitzada per la sortida a Internet estigui compartida per molts usuaris i l'ample de banda estigui saturat s'haurà de preveure una connexió de línia bàsica dedicada exclusivament per aquesta connexió.

Per la connexió s'haurà de preveure el mòdem corresponent segons el tipus (ADSL o Bàsica).

Equip informàtic - L'equip haurà de ser de nova generació, de sobretaula o portàtil i constarà de:

- Processador Core 2 Duo (mínim)
- Sistema Operatiu Windows 7 o XP Professional o Home Edition
- Memòria RAM de 2 GB (mínim)
- Disc dur d' 1GB (mínim) disponible per l'aplicació
- Tarja de vídeo VGA de 640*480 i 16 colors (mínim)
- Monitor color
- Accés a internet , mitjançant un explorador equivalent o superior a MS Explorer 7 (Chome, Firefox, Opera, Safari). Permetre popups o finestres emergents per la URL de contractistes

5.8 Avaluació de Riscos Laborals

L'empresa adjudicatària disposarà d'un servei de prevenció propi, aliè o mancomunitat de riscos laborals amb una empresa autoritzada, i haurà d'haver realitzat l'avaluació de riscos del seu personal. El personal de l'empresa haurà de complir en tot moment les normes en l'àmbit de la PRL. Per garantir el seu compliment es prendran les mesures de Coordinació d'Activitats Empresariales tipificades legalment (RD 171/2004) i especificades al Plec de Clàusules Administratives Particulars (PCAP) d'aquest contracte.

Igualment, l'empresa adjudicatària estarà obligada a complir quantes disposicions estiguin vigents en matèria de Seguretat i Salut en el treball, havent d'adoptar les mesures necessàries per assegurar la indemnitat, integritat i salubritat dels treballs afectes al servei contractat, així com per prevenir qualsevol tipus d'accident dels quals puguin produir-se amb motiu de l'execució dels treballs, sigui com sigui la causa de la mateixa.

De manera específica, l'empresa adjudicatària tindrà l'obligació, en un període màxim de 3 mesos des del dia de l'Adjudicació, a presentar l'Avaluació de Riscos de les activitats que té adjudicades, així com els procediments de Seguretat previstos per la realització de les seves funcions.

Tot el personal assignat al contracte haurà de tenir la formació necessària i obligatòria en matèria de prevenció de riscos laborals.

Es redactarà un informe trimestral sobre els incidents produïts encara que no hi hagin ocasionat danys a fi de prendre les mesures de prevenció oportunes.

5.8.1 Consideracions addicionals de seguretat en relació a l'annex II del RD 486/1997

1. S'entenen també com operacions pròpies del servei de neteja, incloses per tant en l'objecte del present Plec, aquelles recollides en l'annex II del RD 486/1997, i les degudes a situacions accidentals tal com recollida de líquids per trencament o abocament de recipients, retirada de vidres trencats, o d'altres incidents de característiques similars, si es produeixen dins l'horari de prestació del servei.
2. D'acord al RD citat, s'han d'eliminar a més amb rapidesa els desperdicis, taques de grassa, residus de substàncies perilloses i d'altres productes residuals que puguin ser causa d'accidents o de contaminar l'ambient de treball.
3. També d'acord al annex II del RD 486/1997 s'utilitzaran els mètodes de treball més adients a cada situació, netejant per aspiració si l'escombrada tradicional pot produir una dispersió de pols en el mitjà ambient, i no fent-lo en cap cas amb pistoles o escapament d'aire comprimit.

5.8.2 Condicions requerides específicament.

Amb independència del conjunt de temes més genèrics de Salut laboral i al seu compliment obligat d'acord a la Llei 31/1995 i el seu desenvolupament normatiu, a la llei 54/2003 i al RD 171/2004 cal ressaltar les següents obligacions concretes referides a material, estris i normes d'emmagatzematge:

- A cada local d'emmagatzematge de productes de neteja és necessari que sigui visible, i a l'abast, el lloc on es disposin:

- les Fitxes de Seguretat dels productes que es fan servir,
- la descripció / taula de freqüències de les diferents tasques a realitzar per cada treballador/a.
- la planificació de les tasques de neteja.

A cada carretó de mantenició per transportar els estris i productes de neteja és necessari col·locar les Fitxes de Seguretat a una de les butxaques per tal de què els treballadors/res hi tinguin fàcil accés en cas de necessitat.

Si és possible, cal preveure al menys un carretó per planta, o més d'un si es pot i així ho exigeix el tipus d'edifici.

Als locals d'emmagatzematge, els materials i productes de neteja no s'hi acumularan en més quantitat que la necessària per atendre un mes de treball.

- Els especialistes tindran la qualificació, la informació i la formació requerida per a realitzar els treballs, disposant de tots els medis necessaris i procurant evitar en la mida del possible tota pertorbació del funcionament normal de les dependències municipals. Independentment de que la planificació de la Neteja especialitzada sigui comunicada als centres pels Gestors municipals i/o pel Responsable del contracte, s'informarà prèviament als usuaris de les operacions que es realitzaran i les molèsties que s'ocasionaran, així com dels dies i horaris previstos
- La neteja de certs espais interiors (cel·les) o exteriors pot exigir protocols i procediments molt exigents, així com kits complets i concrets per a la neteja, a fi de garantir les màximes condicions de seguretat i salut. En alguns casos, el protocol determina si correspon a l'Ajuntament facilitar els estris i mitjans materials del citat kit de neteja.
- L'adjudicatari disposarà i haurà d'aportar a l'Ajuntament un protocol de caràcter general per tal de fer front als possibles riscos biològics que pugui haver mentre els seus treballadors desenvolupen la seva tasca de neteja. Aquest protocol establirà el procediment d'actuació i EPIs dels treballadors de l'adjudicatari, així com la manera d'informar al centre municipal on l'adjudicatari desenvoluparà la seva tasca del fet que ha estat necessari aplicar-lo i mesures preventives i/o correctores, si s'escau.

Tot i que el procediment serà d'aplicació a tots els centres on l'adjudicatari desenvolupi la seva tasca, caldrà que també es contempli específicament el procediment d'actuació a aplicar davant de risc biològic en la neteja de cel·les de les comissaries de la Guàrdia Urbana, així com de la recollida d'objectes punxants com xeringues i/ o agulles que puguin contenir restes biològiques"

5.9 Informes periòdics per la propietat

L'empresa adjudicatària haurà de lliurar els següents informes amb la periodicitat indicada a cada districte i gerència del lot adjudicat:

Mensualment:

Informe de les incidències sobre el compliment del servei.

L'informe haurà de ser clar, breu i concís, aportant informació rellevant i amb un format que permeti una ràpida identificació de les dades.

Informe sobre els residus generats en kg. (paper/envasos/vidre/matèria orgànica/rebuig) mitjançant el pesatge dels mateixos a tots aquells edificis amb una superfície superior a 500 m². Aquest informe es tindrà que presentar juntament a la relació valorada mensual.

Informe sobre les modificacions realitzades al circuit de recollida selectiva de residus, efectuades durant el mes, segon els que s'indica al punt 4.11.8 d'aquest PPT.

Anualment:

A títol enunciatiu i no limitatiu, aquest informe caldrà que inclogui els següents ítems:

- Resum on constaran les dades incloses en els informes mensuals de manera que se'n pugui avaluar l'evolució mensual per l'últim any, i comparar els totals anuals amb les tres últimes anualitats quan es disposi de la informació.
- Resum anual de les modificacions realitzades al circuit de recollida selectiva de residus, i informe general per edifici amb les corresponents modificacions.
- Recull de millores proposades a fer sobre els edificis
- Resum de la quantitat de consumibles utilitzats per edifici.
- Gestió de la roba en desús amb logotip de l'Ajuntament.

Els apartats relacionats dels informes són mínims imprescindibles, deixant oberta la possibilitat a incorporacions que l'adjudicatari i l'òrgan contractant acordin durant la marxa del contracte.

Els informes mensuals i anuals es lliuraran als Responsables municipals en suport digital, que podran sol·licitar als adjudicataris la documentació necessària (certificats, factures, etc.) per acreditar el contingut dels mateixos.

El model d'informes es consensuarà amb els serveis municipals.

5.10 Responsabilitat sobre béns materials

Serà obligació de l'empresa adjudicatària vetllar pel bon ús i estat de conservació de tots els béns materials dels edificis.

Direcció de Logística i Manteniment
Gerència de Recursos

Avinyó, 7, 2a planta
08002 Barcelona

Estarà rigorosament prohibit que el personal de l'empresa adjudicatària manipuli, per qualsevol raó, els equips i materials que es trobin a l'edifici i que no siguin objecte de les prestacions descrites en el present document.

L'empresa adjudicatària respondrà davant la sostracció de mobiliari, material, valors o efectes, quant quedi suficientment provat que ha estat realitzat pel seu personal.

6 ESPECIFICACIONS ADDICIONALS

6.1 Gestió informatitzada del servei

Amb l'objectiu de millorar la gestió i facilitar el control de les tasques de manteniment, l'Ajuntament de Barcelona i l' Institut Municipal d' Informàtica (des d'ara, abreujadament, IMI) han implementat una eina informàtica que permet automatitzar i agilitar l'intercanvi de informació entre els Serveis Municipals i els contractistes de manteniment, aquesta eina és Rosmiman

Així, les Ordres de Treball s'enviaran de forma telemàtica des dels Serveis Municipals a les empreses del servei, i la complementació de les esmentades Ordres de Treball per part dels adjudicataris, també s'enviarà de forma telemàtica als Serveis Municipals.

L'escenari per a l'establiment de les connexions anteriors es descriu en la figura següent.

Hi ha tres procediments operatius diferents:

- Un per al cas de la neteja ordinària d'operaris/es
- Un per al cas de neteja ordinària d'especialistes
- Un altre per la neteja incidental

As annexes III i IV es descriu els diferents flux de treball

7 ESTRUCTURA DEL SERVEI

7.1 Organigrama funcional

El nombre de persones destinades a la realització del servei contractat i la seva qualificació professional ha de ser proposada per l'empresa licitadora, d'acord amb l'organigrama definit a continuació i atenent a les necessitats de mínims exposades en el present PPT:

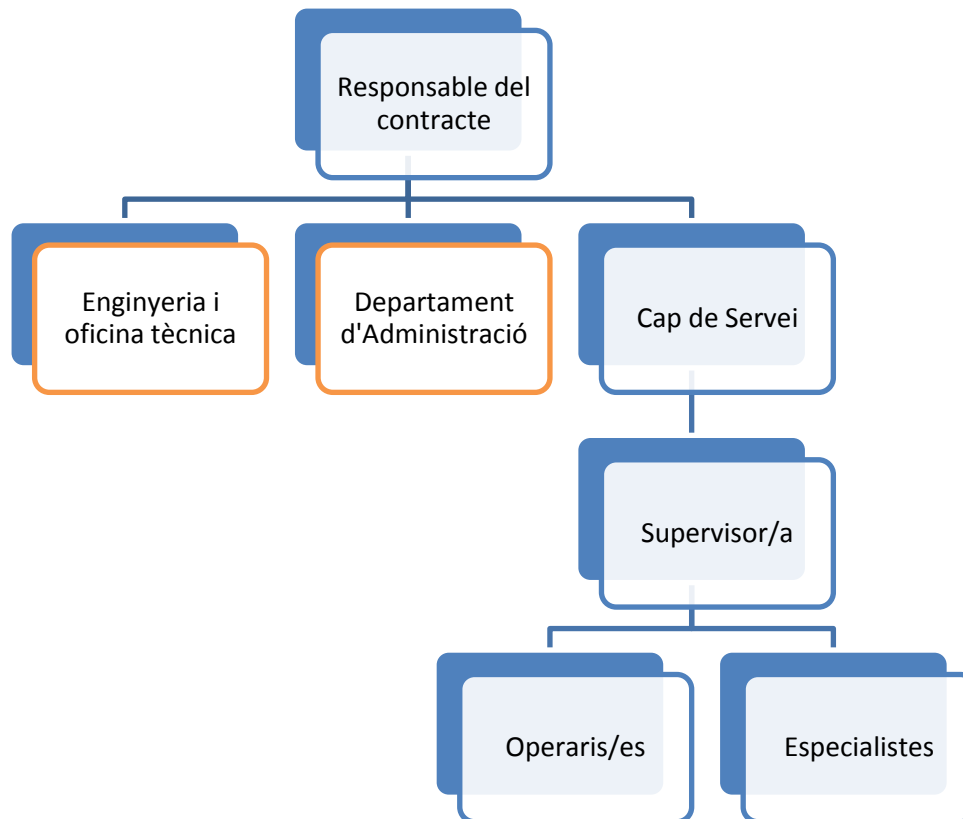

Es designarà un únic responsable del contracte que farà d'interlocutor directe amb l'Ajuntament de Barcelona, els responsables dels districtes i gerències o qui es designi.

El personal de l'empresa adjudicatària especificat, a excepció de l'oficina tècnica o altres serveis de suport que s'estimin necessaris, hauran de donar resposta a cada àmbit de gestió (districte i gerència) de forma independent al lot que pertanyin.

S'ha de tenir en compte, que el contracte està format per Lots i que cada lot hi ha àmbits de gestió (districtes i/o gerències) que tenen el seu responsables i supervisors. Per tant, l'estructura de l'empresa adjudicatària ha d'estar definit per àmbit dins de cada lot.

El suport de l'enginyeria o oficina tècnica de l'empresa adjudicatària quedarà inclòs dins l'oferta de l'adjudicatària, no suposant en cap cas un sobrecost repercutible a l'Ajuntament.

Amb independència del que es determina més concretament en el PCAP, és important també fer esment en aquest Plec de Prescripcions Tècniques de que el personal designat per a la realització dels treballs haurà de guardar la deguda confidencialitat respecte als edificis, documentació, etc. als que tingui accés com a conseqüència del seu treball. Si no es compleix la confidencialitat exigida en el contracte serà considerada una falta molt greu.

La totalitat de les persones vinculades al contracte presents a l'organigrama abans descrit aportarà la seva dedicació al contracte sense cap cost afegit per a l'Ajuntament de Barcelona.

7.2 Perfils Professionals del personal adscrit al contracte

7.2.1 Responsable del contracte

- Qualificació:
 - o Titulat Mig, superior o equivalent.
- Requisits
 - o Més de 5 anys d'experiència demostrable com a gestor de contractes de neteja d'edificis
 - o Capacitat de decisió, pro activitat i sentit de la propietat
- Funcions
 - o Gestionar el contracte de neteja amb la propietat i resoldre qualsevol dels conflictes que poguessin sorgir
 - o Motivar al personal associat al servei i vetllar pel compliment del contracte
 - o Realitzar el control econòmic del contracte
 - o Facilitar al responsable municipal tota aquella documentació que li sigui sol·licitada mitjançant l'aplicatiu ROSMIMAN o fora d'aquest, d'acord al que s'estableix al PTEC i al PCAP.

7.2.2 Cap del servei (per districte i/o gerència)

- Qualificació:
 - o Titulat Mig, superior o equivalent.
- Requisits:
 - o Més de 5 anys d'experiència demostrable com a cap de servei de contractes de neteja en edificis.
 - o Capacitat de decisió i pro activitat.
- Funcions:
 - o Gestionar la brigada de neteja amb tots els operaris i serveis que estiguin relacionats.
 - o Relació directa amb els responsables de neteja dels districtes/gerències.
 - o Realitzar el control econòmic del contracte juntament amb el responsable del contracte.

7.2.3 Supervisor del contracte (per districte i/o gerència)

- Qualificació:
 - o Sense especificar

Direcció de Logística i Manteniment
Gerència de Recursos

Avinyó, 7, 2a planta
08002 Barcelona

- Requisits:
 - o Més de 5 anys d'experiència demostrable com a supervisor de contractes de neteja en edificis.
 - o Capacitat de dur l'equip de netejadors i pro activitat.

- Funcions:
 - o Relació directa amb tots els operaris i serveis que estiguin relacionats.
 - o Relació directa amb els responsables de neteja dels districtes/gerències.

Barcelona, agost 2018

Albert Giné i Borràs

Roser Crivellé i Yuste

Cap del Departament de Manteniment

Directora de Logística i Manteniment

Direcció de Logística i Manteniment
Gerència de Recursos
Ajuntament de Barcelona

8 ANNEXES

8.1 Annex I - Definicions

A continuació es defineix la terminologia per la qual es regeix el present Plec de Prescripcions Tècniques. Qualsevol definició que no s'inclouï en aquest apartat es regirà per la terminologia establerta per la UNE-EN 13.306 "Terminologia del manteniment":

Ambientalització: conjunt de procediments i actuacions que tenen com objectiu reduir l'impacte ambiental de l'activitat habitual, i que en el municipi té aplicació pràctica a partir de la Mesura de Govern adoptada per l'Ajuntament de Barcelona el desembre de 2001.

Aquest plec proposa un encara major esforç del personal municipal.

Gestió de residus: conjunt d'operacions de que és objecte un residu (separació en origen, recollida interna, evacuació, recollida municipal, aprofitament, valorització i tractament final).

Separació en origen: acció en que el generador del residu el deixa dins el contenidor, bujol (petit contenidor) o espai acordat corresponent.

Recollida selectiva interna: agrupació dels residus en els contenidors adients per fraccions, mantenint la separació i trasllat al sistema de recollida externa

Retirada o Evacuació de residus: Fase concreta de la gestió de residus que suposa el trasllat i deposició de les fraccions de residus (fruit de la recollida selectiva interna) al sistema de recollida o tractament extern.

Recollida selectiva externa: sistema municipal de recollida de residus urbans constituït pels contenidors dels Punts de Brossa Neta (PBN) propers, deixalleries o Punt Verd (PV), o altres sistemes de recollida específics (temporats, porta a porta) establerts pels serveis de recollida selectiva municipal per a establiments i al ciutadans. Com a criteri general, l'adjudicatari haurà de portar en cada cas els residus al punt de recollida selectiva més proper i/o més fàcilment accessible des del lloc de generació

Propietat: Entitat contractant: Ajuntament de Barcelona o representant designat a tal efecte.

Empresa Adjudicatària: Són les persones o empresa que la propietat contracta per a la realització dels serveis descrits en aquest Plec de Prescripcions Tècniques.

Empresa Licitadora: Es tracta de cadascuna de les empreses que es presenten al procés licitació i que opten mitjançant les seves propostes tècniques i econòmiques a ser l'empresa adjudicatària dels serveis descrits en aquest Plec de Prescripcions Tècniques.

GMAO: Gestió del manteniment assistit per ordinador. Actualment Rosmiman, però aquest podria ser substituït per un altre al llarg del present contracte.

Direcció de Logística i Manteniment
Gerència de Recursos

Avinyó, 7, 2a planta
08002 Barcelona

Plec de Prescripcions Tècniques (PPT): Es tracta del document que exposa les indicacions de caràcter tècnic que s'han de complir durant l'execució del servei de manteniment i per les qual es regula el contracte.

Plec de Clàusules Administratives Particulars (PCAP): Es tracta del document que exposa les indicacions de caràcter administratiu que s'han de complir durant l'execució del servei de manteniment i per les qual es regula el contracte.

Usuari dels edificis: Qualsevol treballador o visitant dels edificis

Peticionari: usuari de l'edifici amb autorització per a fer consultes o peticions al departament de manteniment mitjançant el GMAO establert.

OPO: Ordre de treball de netejador/a operari.

OPE: Ordre de treball de netejador/a especialista.

OI: Ordre de treball incidental o correctiva.

8.2 Annex II - Normatives tècniques de Referència

Amb independència i complementàriament a la llei del contracte especificada en el Plec de Clàusules Administratives Particulars, totes les operacions de manteniment objecte d'aquest contracte estaran subjectes a totes les normes i recomanacions tècniques vigents, de les que es citen les següents com a més específiques:

- Conveni 120 de la OIT, sobre higiene d'oficines
- RD 374-2001, de 6 d'abril, sobre la protecció de la salut i seguretat dels treballadors contra els riscos relacionats amb els agents químics durant el treball
- RD 773/1997, de 30 de maig, sobre disposicions mínimes de seguretat i salut relatives a la utilització pels treballadors d'Equips de Protecció Individuals (EPI's).
- RD 486/1997, de 14 de abril, sobre disposicions mínimes de seguretat i salut en els llocs de treball i la seva Guia tècnica, elaborada per l'I.N.S.H.T.
- El procediment per la Coordinació d'Activitats Empresarials establert el 18.10.11 i el seu Manual annex de Prevenció de Riscos Laborals per empreses externes.
- Llei 22/2011, de 28 de juliol, de Residus i sòls contaminats.
- NTP 481, d'Ordre i Neteja en els llocs de treball
- Conveni/s col·lectiu/s d'aplicació
- Instrucció tècnica per a l'aplicació de criteris de sostenibilitat en la neteja i recollida selectiva de residus d'edificis

L'ordre de prelación de les qüestions tècniques no específicament determinades a les lleis i els corresponents Reials Decrets es el següent:

- Normes UNE
- Guies tècniques de l' Institut de Seguretat i Higiene en el Treball i les guies similars de la Generalitat de Catalunya
- Condicions establertes per Patrimoni (Estudis del Patrimoni Municipal) en relació a la neteja de paviments, del que és un text de referència per casos assimilables l'Estudi i conclusions sobre el manteniment i la neteja del Paviment del Saló de Cent.
- Normes de seguretat establertes pel Servei de Prevenció de Riscos Laborals de l'Ajuntament de Barcelona
- Normes Internacionals
- Guies d'altre entitats de reconegut prestigi

Altres que poden afectar:

- Disposició addicional de la Ordenança General de Medi Ambient Urbà de l'Ajuntament de Barcelona, modificada el 9 d'abril del 2011 i vigent a partir del 19 de maig de 2011.
- RD 865/2003 de criteris higiènic sanitaris per a la prevenció i control de la legionel·losi
- Manual de bastides. Mobilitat i accessibilitat. Criteris per a la instal·lació a la via pública. Ajuntament de Barcelona, maig del 2007.

8.3 Annex III - Flux de treball de Neteja Ordinària (OPO i OPE)

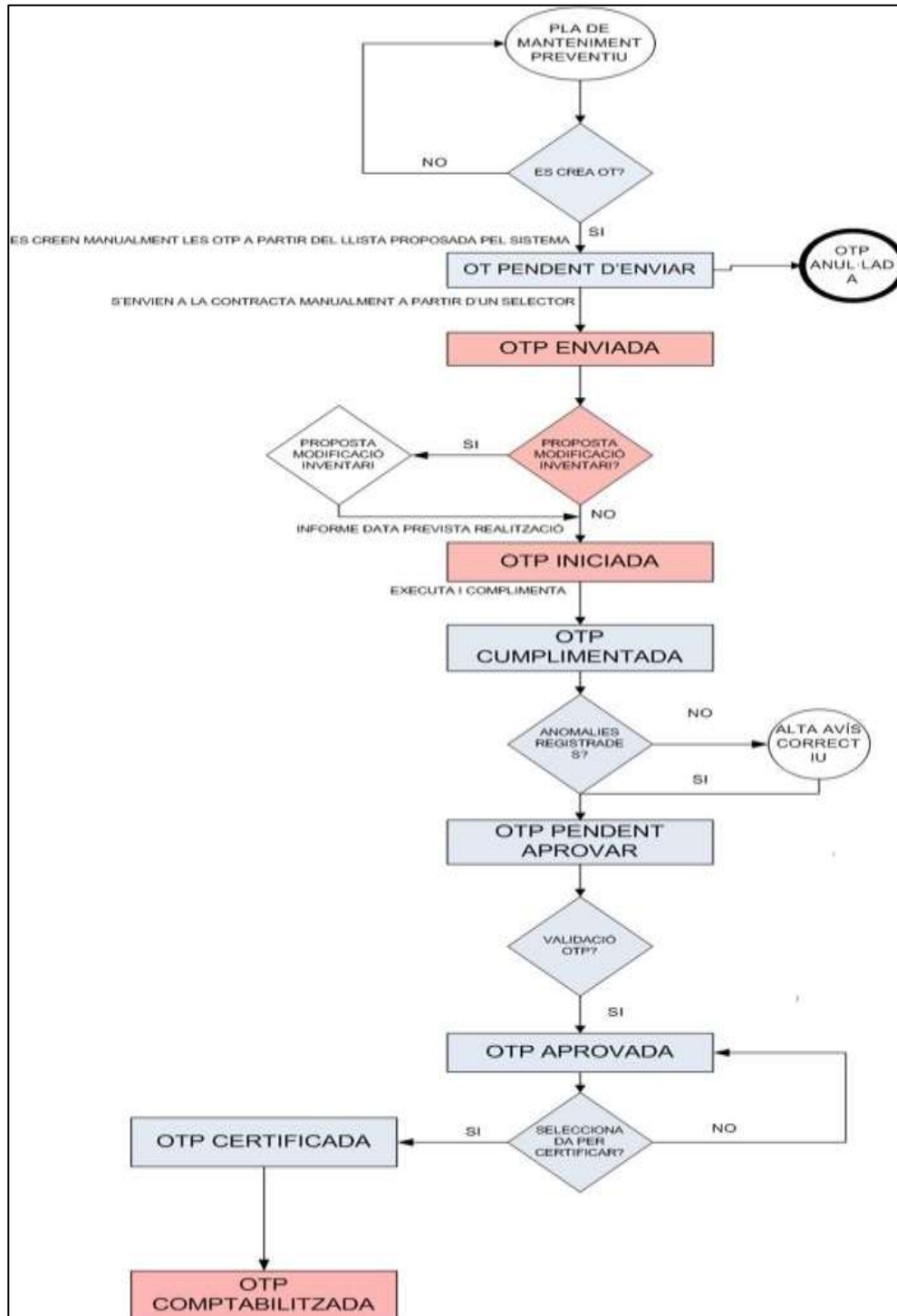

Observacions (Esquema tipus de Manteniment preventiu):

- Pla de Manteniment Preventiu = Neteja Ordinària (Operaris i Especialistes)
- OTP = OPO i OPE
- Correctiu = Incidental

8.4 Annex IV - Flux de treball de Neteja Incidental (OPI)

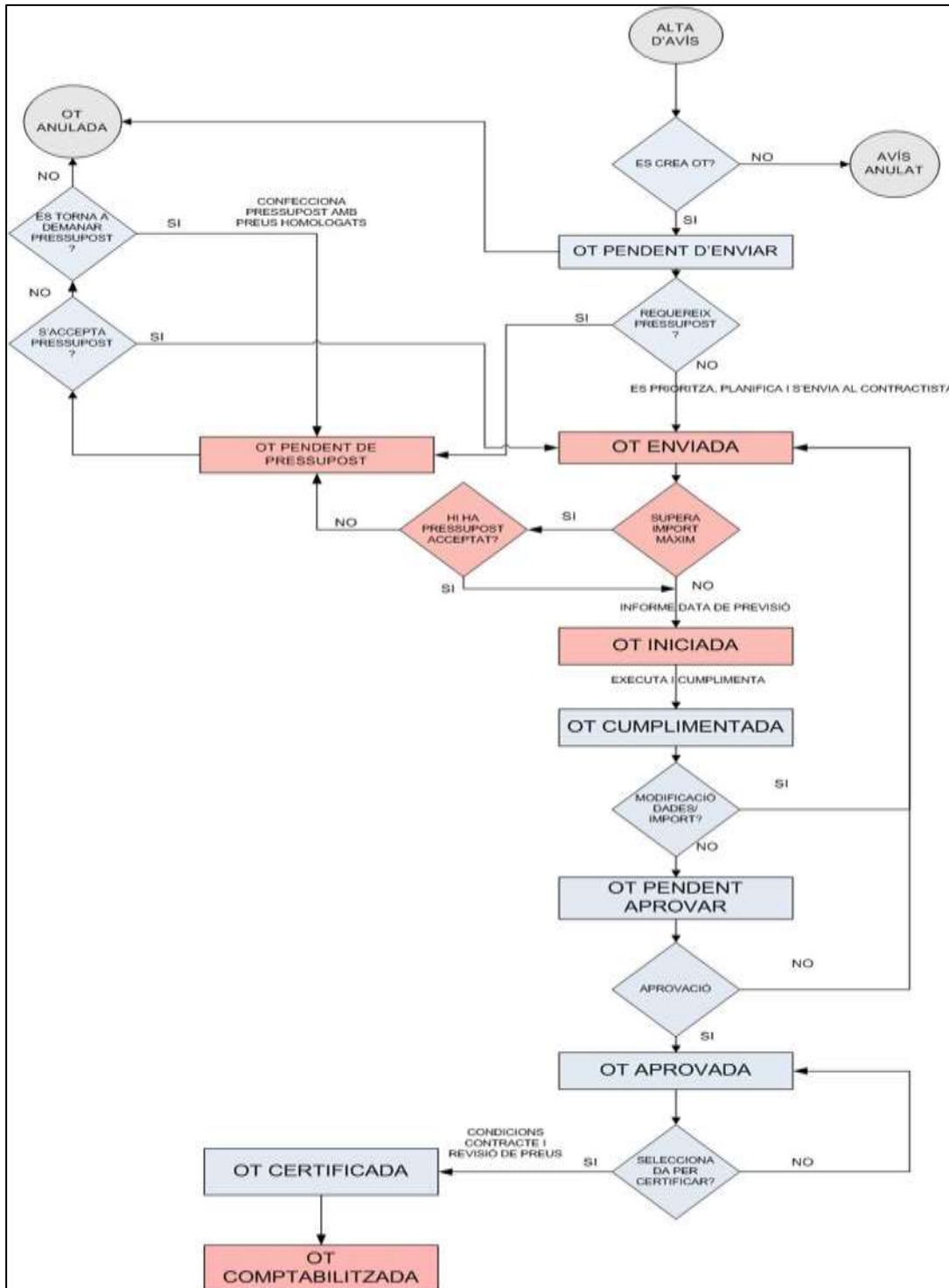

Direcció de Logística i Manteniment
Gerència de Recursos

Avinyó, 7, 2a planta
08002 Barcelona

8.5 Annex V- Taula compactada de Freqüències i observacions per tipologia d'edifici per Operaris i Especialistes

Annex V- TAULA COMPACTADA DE FREQUÈNCIES I OBSERVACIONS PER TIPOLOGIA D'EDIFICI, PER A OPERARIS/ S I ESPECIALISTES

CODI	DESCRIPCIÓ DE TASQUES	101 Oficines Centrals	102 Oficines Tec- Adm.	201 Centres Culturals	202 Biblioteques	203 Ludoteca i Cl.	301 Residència	302 CSS	401 Guardia Urbana	402 Bombers	501 Inst. Exp. Ext.	601 Piscina	701 CEM	801 Patrimoni	901 Altres
01	PAVIMENTS INTERIORS														
0101	OPERARI														
010101	Mojejat de tots els paviments interiors	D	D	D	D	D	D	D	D	D	D	D	D	D	D
010102	Mojejat de pistes cobertes en Centres Esportius										D	D	D		
010103	Mojejat gimnasos GG,			D											
010104	Fregats sales activitats GG			D											
010105	Fregat gimnasos GG			D											
010106	Fregat de tots els paviments interiors	S	S	S	S	D*	S	S	S	S	S	S	S	S	S
010107	Fregat de pistes cobertes en Centres Esportius										S	S	S	S	S
010108	Aspirat de moquetes	D	D											D	D
0102	ESPECIALISTA														
010201	Paviments variis i sintètics	A	A	A	A	A	A	A	A	A	A	A	A	A	A
010202	Parquets	SM	SM	A	A	A	A	A	A	A	SM	SM	SM	SM	SM
010203	Neteja Moquetes amb maquinària tècnica i productes especials	A	A	A	A	A	A	A	A	A	A	A	A	A	A
02	VIDRES														
0202	ESPECIALISTA														
020201	Vidres int/ext fàcil accés	BM	BM	BM	BM	BM	BM	BM	BM	BM	BM	BM	BM	BM	BM
020202	Vidres int/ext difícil accés	QM	QM	QM	QM	QM	QM	QM	QM	QM	QM	QM	QM	QM	QM
03	ZONES DE SERVEIS														
0301	OPERARI														
030101	Fregat WC, abocadors i sanitaris (Nota 1)	D	D	D	D	D	D	D	D**	D**	D	D	D	D	D
030102	Fregat cuines, neteja office's i assimilats	D (Nota 2)	D (Nota 2)	D	D	D	D	D	D**	D**	D	D	D	D (Nota 2)	D (Nota 2)
030103	Fregat dutxes i vestidors	D (si n'hi ha)	D (si n'hi ha)	D (si n'hi ha)	D (si n'hi ha)	D (si n'hi ha)	D (si n'hi ha)	D (si n'hi ha)	D**	D**	D	D	D	D (si n'hi ha)	D (si n'hi ha)
030104	Fregat sales de descans, menjadors i neteja petites cuines Aquarteraments								D**	D**					
030105	Neteja i desinfecció cel·les Guàrdia Urbana								D	D					
030106	Aspiració galeries de tir Guàrdia Urbana								S	S					
04	ENRAJOLATS														
0401	OPERARI														
040101	Repàs sup. enrajolades fins 2m	Q	Q	Q	Q	Q	Q	Q	Q	Q	Q	Q	Q	Q	Q
0402	ESPECIALISTA														
040201	Enrajolats difícil accés > 2m	SM	SM	SM	SM	SM	SM	SM	Q	Q	Q	Q	Q	Q	SM
05	FUSTERIES, PARAMENTS I SOSTRES														
0501	OPERARI														
050101	Repàs passamans i ditades portes	2S	2S	2S	2S	2S	2S	2S	2S	2S	2S	2S	2S	2S	2S
0502	ESPECIALISTA														
050201	Paraments i sostres	SM	SM	SM	SM	SM	SM	SM	SM	SM	SM	SM	SM	SM	SM
06	PERSIANES I TEXTILS														
0601	OPERARI														
060101	Aspirat de catifes i tapisseries	Q	Q	Q	Q	Q	Q	Q	Q	Q					Q
0602	ESPECIALISTA														
060201	Persianes	SM	SM	SM	SM	SM	SM	SM	SM	SM	SM	SM	SM	SM	SM
060202	Cortines	SM	SM	SM	SM	SM	SM	SM	SM	SM	A	A	A	SM	SM
060203	Catifes i Tapisseries	SM	SM	SM	SM	SM	SM	SM	SM	SM	A	A	A	SM	SM
07	ELEMENTS ALTS														
0702	ESPECIALISTA														
070201	Neteja alts > 2m, Il·luminaries, i altres (Nota 3)	SM	SM	SM	SM	SM	SM	SM	Q	Q	Q	Q	Q	Q	SM

Annex V- TAULA COMPACTADA DE FREQUÈNCIES I OBSERVACIONS PER TIPOLOGIA D'EDIFICI, PER A OPERARIS/S I ESPECIALISTES

CODI	DESCRIPCIÓ DE TASQUES	101 Oficines Centrals	102 Oficines Tec- Adm.	201 Centres Culturals	202 Biblioteques	203 Ludoteca i Cl.	301 Residència	302 CSS	401 Guardia Urbana	402 Bombers	501 Inst. Exp. Ext.	601 Piscina	701 CEM	801 Patrimoni	901 Altres
08	PAVIMENTS EXTERIORS														
0801	OPERARI														
080101	Neteja terrats i els seus desguassos	TR	TR	TR	TR	TR	TR	TR	SM	SM	SM	SM	SM	TR	TR
080102	Escombrat patis pavimentats										ZS	ZS	ZS		
080103	Rasclat de patis de terra										S	S	S		
080104	Escombrat patis no coberts								S	S					
080105	Neteja de pistes descobertes										S	S	S		
080106	Retirada residus sòlids a pistes de terra										D	D	D		
080107	Mopejat de pistes que s'embrutin de terra										D	D	D		
080108	Retirada de residus sòlids dels jardins										S	S	S		
080109	Neteja arquetes i desguassos fàcil accés	M	M	M	M	M	M	M	M	M	M	M	M	M	M
0802	ESPECIALISTA														
080201	Arquetes i/o desguassos difícil accés	SM	SM	SM	SM	SM	SM	SM	SM	SM	SM	SM	SM	SM	SM
09	MOBILIARI														
0901	OPERARI														
090101	Treure la pols del mobiliari	S	S	S	S	S	S	S	ZS	ZS	ZS	ZS	ZS	ZS	S
090102	Neteja a fons del mobiliari, parts altes, prestatgeries, fons i racons (nota 4)	QM	QM	QM	QM	QM	QM	QM	QM	QM	QM	QM	QM	QM	QM
090103	Repàs taules i cadires	M	M	M	M	M	M	M	M	M	M	M	M	M	M
090104	Neteja i desinfecció telèfons i ordinadors	S	S	Q	Q	Q	Q	Q	Q	Q	Q	Q	Q	Q	S
090105	Neteja radiadors i extintors	TR	TR	TR	TR	TR	TR	TR	TR	TR	TR	TR	TR	TR	TR
090106	Buidat papereres (nota 5)	D	D	D	D	D	D	D	D	D	D	D	D	D	D
10	VARIS														
1001	OPERARI														
100101	Neteja completa i fregat interior cabina ascensors	S	S	S	S	S	S	S	S	S	S	S	S	S	S
100102	Reposició productes consumibles	D	D	D	D	D	D	D	D	D	D	D	D	D	D
100103	Neteja d'accessos exteriors (pintades en vidres)														
100104	Neteja d'accessos exteriors (cendrers exteriors)	D	D	D	D	D	D	D	D	D	D	D	D	D	D
0802	ESPECIALISTA														
100201	Cromats i reixes de portes de ferro	TR	TR	TR	TR	TR	TR	TR	TR	TR	TR	TR	TR	TR	TR
Aclariments:															
D	Diària DIA A DIA (de dilluns a divendres, o a dissabte o 7 dies a la setmana en centres que obrin 6 o 7 dies a la setmana)														
Excepcions															
	*Excepte oficines del propi centre que serà setmanal														
	** En aquests casos (AQA) caldrà a més pactar torns de neteja en el cas de que l'ús de les instal·lacions així ho requereixin														
Nota 1.-	Urinaris sense aigua - D'acord a les condicions del Plec Tècnic i a la oferta de l'Adjudicatari														
Nota 2.-	Fregat i neteja diària tal com s'indica a l'annex 2a núm. 0400 en les cuines especials "de ciutat" OAD de la Gerència de Recursos														
Nota 3.-	S'inclou la neteja a fons per especialistes de les cuines dels Parcs de Bombers, GU i cuines especials de ciutat planta 8 Novíssim i Palauet Albéniz														
Nota 4.-	Fer coincidir la neteja a fons de mobiliari amb períodes vacacionals, setmana santa, estiu i nadal														

8.6 Annex VI- Definició de les Operacions de les Actuacions del personal operari

En forma general, s'aplicaran en tots els apartats següents els criteris de seguretat i PRL, i la totalitat dels conceptes expressats en els Plecs

010101 Mopejat de tots els paviments interiors

Actuació de serveis de neteja de paviments mitjançant mopejat. El mopejat es realitzarà amb mopa i fliselina de cel·lulosa tractada, o bé humitejada, de amplada adient a la superfície a netejar.

010102 Mopejat de pistes cobertes en Centres Esportius

Actuació de serveis de neteja de paviments de pistes cobertes en Centres Esportius, mitjançant mopejat. El mopejat es realitzarà amb mopa de cotó o mopa tractada, retirant tota la pols i les restes, de qualsevol dimensió, que es trobessin a la pista.

010103 Mopejat gimnasos de centres culturals

Actuació de serveis de neteja de paviments mitjançant mopejat a gimnasos. El mopejat es realitzarà amb mopa amb fliselina de cel·lulosa tractada, o bé seca humitejada lleugerament amb aigua. En cas de que la superfície fos parquet o fusta, es passarà mopa completament seca, sense cap tipus de producte.

010104 Fregats sales activitats de centres culturals

Actuació de serveis de neteja de paviments mitjançant fregat de sales d'activitats GG. El fregat del paviment que no sigui de fusta es realitzarà amb fregona de cotó industrial i detergent neutre, sense àcids a la seva composició i en la dilució d'aigua corresponent. Es senyalitzarà la zona fregada (especialment les zones de trànsit d'usuaris) amb senyals grogues d'advertència.

En cas de que els paviments fossin de fusta o parquet, no es fregaran, sinó que es mopejaran segons el mètode especificat al paràgraf corresponent.

010105 Fregat gimnasos de centres culturals

Actuació de serveis de neteja de paviments mitjançant fregat de gimnasos GG. El fregat del paviment que no sigui de fusta, es realitzarà amb fregona de cotó industrial i detergent neutre, sense àcids a la seva composició i en la dilució d'aigua corresponent. Es senyalitzarà la zona fregada (especialment les zones de trànsit d'usuaris) amb senyals grogues d'advertència.

En cas de que els paviments fossin de fusta o parquet, no es fregaran, sinó que es mopejaran segons el mètode especificat al paràgraf corresponent.

010106 Fregat de tots els paviments interiors

Actuació de serveis de neteja de paviments mitjançant fregat de tots els paviments interiors. El fregat del paviment que no sigui de fusta es realitzarà amb fregona de cotó industrial i detergent neutre, sense àcids a la seva composició i en la dilució d'aigua corresponent. Es senyalitzarà la zona fregada (especialment les zones de trànsit d'usuaris) amb senyals grogues d'advertència.

En cas de que els paviments fossin de fusta o parquet, no es fregaran, sinó que es mopejaran segons el mètode especificat al paràgraf corresponent.

Donat el tipus d'usuaris del centre, es deurà garantir en tot moment l'asèpsia i desinfecció del paviment.

010107 Fregat de pistes cobertes en Centres Esportius

Actuació de serveis de neteja de paviments mitjançant fregat de pistes cobertes en Centres Esportius. El fregat del paviment que no sigui de fusta es realitzarà amb fregona de cotó industrial i detergent neutre, sense àcids a la seva composició i en la dilució d'aigua corresponent. Es senyalitzarà la zona fregada (especialment les zones de trànsit d'usuaris) amb senyals grogues d'advertència.

En cas de que els paviments fossin de fusta o parquet, no es fregaran, sinó que es mopejaran segons el mètode especificat al paràgraf corresponent.

En cas de que els paviments fossin de fusta o parquet, no es fregaran, sinó que es mopejaran segons el mètode especificat al paràgraf corresponent.

010108 Aspirat de moquetes

Actuació de serveis d'aspirat de moquetes en general i de qualsevol tipus i material. L'aspirat es realitzarà amb aspiradors industrials amb la potència i capacitat necessàries, en funció de la superfície emmoquetada.

030101 Fregat WC, abocadors i sanitaris, urinaris sense aigua

Actuació de serveis de neteja quotidiana mitjançant fregat. El fregat del paviment es realitzarà amb fregona de cotó industrial, detergent neutre i desinfectant, en la dilució d'aigua corresponent. Es senyalitzarà la zona fregada (especialment les zones de trànsit d'usuaris) amb senyals grogues d'advertència.

Tots els WC, abocadors i sanitaris seran objecte d'una neteja escrupolosa i metòdica. Als rentamans s'usaran detergents específics amoniacals, que evitin la formació de calcificacions. S'utilitzaran baietes especials i úniques, amb codi de color diferent i amb solució detergent o desinfectant, no abrasives per a no ratllar les superfícies esmaltades i s'aplicaran, si escau, desinfectants i desodoritzant que suprimeixin les olors, eliminant els gèrmens que els produeixen. També s'utilitzarà un desincrustant per eliminar qualsevol resta de brutícia en els colzes i racons dels WC's i, setmanalment, un detergent àcid per eliminar la seva brutícia mineral.

En el cas d'urinaris ecològics sense aigua s'estableix el següent protocol de neteja, variable segons la marca comercial del urinari instal·lat:

- Extracció d'objectes
- Neteja amb un concentrat amb PH neutre sense fosfats, tenso actius, clors, amoníacs o similars
- Secat de la tassa
- Ús de pastilles ambientadores-desincrustadores
- Neteja dels sifons cada 15 dies amb desengreixant
- Canvi dels sistemes de sífó o de cartutxos (des de quinze dies a trimestre depenent del grau d'utilització) si així és inclòs en la oferta de l'Adjudicatari. L'oferta de l'adjudicatari ha d'assegurar, però, que el canvi del sistema de sífó o cartutxos es farà cada 15 dies o menys si es necessari en el cas d'urinaris d'intensiu ús públic, OAC's, Planta baixa Casa de la Ciutat i centres 24 hores

En cap cas poden llençar-se a aquests urinaris productes químics de neteja

En el cas d'Aquarteraments caldrà pactar torns de neteja en el cas de que l'ús de les instal·lacions així ho requereixin

030102 Fregat de cuines, neteja office's i assimilats

Actuació de serveis de neteja quotidiana de les cuines (armaris, marbres, campana extractora i alicatats) i de terres mitjançant fregat. El fregat es realitzarà amb fregona de cotó industrial i detergent neutre alcalí, en la dilució d'aigua corresponent, que garanteixin l'eliminació de els restes de greix i olis. Es senyalitzarà la zona fregada (especialment les zones de trànsit d'usuaris) amb senyals grogues d'advertència.

Caldrà pactar torns de neteja en el cas de que l'ús de les instal·lacions així ho requereixin

030103 Fregat de dutxes i vestidors

Actuació de serveis de neteja quotidiana de dutxes i vestidors mitjançant fregat. El fregat de paviments es realitzarà amb fregona de cotó industrial i detergent neutre i desinfectant, en la dilució d'aigua corresponent. Es senyalitzarà la zona fregada (especialment les zones de trànsit d'usuaris) amb senyals grogues d'advertència.

Les dutxes es netejaran amb baieta humitejada en dilució d'aigua, detergent i desinfectant (especialment els plats de dutxa), que garanteixin la seva asèpsia i desinfecció.

Nota: En el cas d'Aquarteraments caldrà pactar torns de neteja en el cas de que l'ús de les instal·lacions així ho requereixin

030104 Fregat sales de descans, menjadors i neteja petites cuines i aquarteraments

Actuació de serveis de neteja quotidiana dels menjadors (taules, cadires i alicatats) i de terres mitjançant fregat. El fregat es realitzarà amb fregona de cotó industrial i detergent neutre, sense àcids a la seva composició i en la dilució d'aigua corresponent. Es senyalitzarà la zona fregada (especialment les zones de trànsit d'usuaris) amb senyals grogues d'advertència.

Nota: Caldrà pactar torns de neteja en el cas de que l'ús de les instal·lacions així ho requereixin

030105 Neteja i desinfecció de cel·les Guàrdia Urbana

Actuació de serveis de neteja diària de cel·les Guàrdia Urbana mitjançant fregat. S'utilitzaran baietes especials i úniques, amb codi de color diferent i amb solució detergent o desinfectant i s'aplicaran, si s'escau, desinfectants i desodoritzant que suprimeixin les olors, eliminant els gèrmens que els produeixen i un detergent àcid per eliminar la brutícia mineral.

Les especificacions sobre Seguretat i Salut figuraran expressament en el corresponent Pla, i aquest ítem s'atendrà especialment en les previsions relatives a la coordinació d'activitats empresarials (Llei 31/1995 i RD 171/2004)

030106 Aspiració Galeries de tir Guàrdia Urbana

Aspiració dels paviments de les Galeries de tir de la Guàrdia Urbana, a fi de retirar i evitar l'acumulació de residus inflamables. Les especificacions sobre Seguretat i Salut figuraran expressament en el corresponent Pla, i aquest ítem s'atendrà especialment en les previsions relatives a la coordinació d'activitats empresarials (Llei 31/1995 i RD 171/2004)

Direcció de Logística i Manteniment
Gerència de Recursos

Avinyó, 7, 2a planta
08002 Barcelona

040101 Repàs sup. enrajolades fins 2 m.,

Actuació de serveis de repàs de neteja de superfícies enrajolades fins a 2 m. S'utilitzaran detergents neutres amb la corresponent dilució d'aigua.

S'utilitzaran baietes no abrasives per a no ratllar les superfícies esmaltades.

050101 Repàs passamans i ditades portes

Actuació de serveis de repàs de neteja de passamans i ditades a les portes. S'utilitzaran baietes sense producte, únicament humitejades, sempre que els materials i el grau de brutícia ho permetin.

060101 Aspirat de catifes i tapisseries

Actuació de serveis d'aspirat de catifes i tapisseries en general i de qualsevol tipus i material.

080101 Neteja terrats i els seus desguassos

Actuació de serveis de neteja intensa de terrats fàcilment accessibles i els seus desguassos de qualsevol tipus i material, incloent les accions necessàries d'eliminació dels residus que es puguin acumular als embornals i als desguassos, deixant-los lliures de restes que poguessin destorbar el seu correcte funcionament, i en la mateixa disposició inicial.

080102 Escombrat patis pavimentats

Actuació de serveis de neteja de patis pavimentats, escombrant mitjançant escombra o raspall i recollidor, tots aquells residus sòlids que puguin presentar-se als patis.

080103 Rasclat de patis de terra

Actuació de serveis de neteja de patis de terra, rasclat mitjançant rasclat amb mànec llarg, tots aquells residus sòlids que puguin presentar-se als patis de terra.

080104 Escombrat patis no coberts

Actuació de serveis de neteja de patis no coberts, escombrant mitjançant escombra o raspall i recollidor, tots aquells residus sòlids que puguin presentar-se als patis.

080105 Neteja de pistes descobertes

Actuació de serveis de neteja de pistes descobertes, mitjançant escombrat o retirada manual de residus, de tots aquells residus sòlids que puguin presentar-se a les pistes, així com de taques (fregat).

080106 Retirada residus sòlids a pistes de terra

Actuació de serveis de neteja de retirada de residus sòlids a pistes de terra, retirant manualment, tots aquells residus sòlids que puguin presentar-se.

080107 Mopejat de pistes que s'embrutin de terra

Actuació de serveis de neteja amb mopejat de pistes que s'embrutin de terra, mitjançant escombrat o mopejat de la terra que es pugui haver acumulat a la pista.

080108 Retirada de residus sòlids dels jardins

Actuació de serveis de neteja de retirada de residus sòlids als jardins, retirant manualment, o mitjançant rasclat amb mànec, tots aquells residus sòlids de qualsevol mida que puguin presentar-se. En cas de rasclat, es procurarà no malmetre la jardineria existent.

080109 Neteja arquetes i desguassos fàcil accés

Actuació de serveis de neteja integral, d'arquetes i desguassos de fàcil accés de qualsevol tipus i material, manipulables segons les condicions dels Pla de seguretat i PRL, incloent les accions necessàries d'eliminació dels residus que es puguin acumular als embornals, a les arquetes i als desguassos, deixant-los lliures de restes que poguessin destorbar els seu correcte funcionament, i en la mateixa disposició inicial. La neteja es realitzarà mitjançant escombrat de la rigola de l'embornal, o bé mitjançant llançament d'aigua a pressió, procedint posteriorment a recollir els residus acumulats.

090101 Treure la pols del mobiliari

Actuació de serveis de neteja del mobiliari. El mobiliari de fusta es netejarà de pols i taques amb drap adient i spray capta pols, no podent utilitzar baietes humitejades amb aigua com mitjà normal de neteja, ja que poden danyar la fusta. Així mateix, el mobiliari de fòrmica es netejarà amb drap adient i spray capta pols, encara que també podran utilitzar-ne baietes lleugerament humitejades per a eliminar les taques més resistents.

090102 Neteja a fons del mobiliari, parts altes, prestatgeries, fons i racons

Actuació de serveis de neteja a fons del mobiliari, parts altes, prestatgeries, fons i racons. El mobiliari es netejarà segons el mètode adient en funció del material, un cop s'hagin buidat les prestatgeries dels llibres, arxivadors i elements que les ocupin. Posteriorment es deixaran aquests objectes a la seva posició inicial.

090103 Repàs taules i cadires,

Actuació de serveis de neteja de repàs de taules i cadires. Les taules i cadires de fusta es netejaran de pols i taques amb drap adient i spray capta pols, no podent-ne utilitzar baietes humitejades amb aigua com mitjà normal de neteja, ja que poden danyar la fusta. Així mateix, les taules i cadires d'altres materials es netejaran amb drap adient i spray capta pols, encara que també podran utilitzar-ne baietes lleugerament humitejades per a eliminar les taques més resistents. Es netejaran i eliminaran especialment les guixades de bolígrafs, rotuladors qualsevol altre taca que hi pugui haver, del tipus que sigui, mitjançant els productes adients.

090104 Neteja i desinfecció telèfons i ordinadors

Actuació de serveis de neteja i desinfecció de telèfons i ordinadors. S'utilitzarà baieta humitejada amb producte adient, per a l'eliminació de taques i la seva desinfecció.

090105 Neteja radiadors i extintors

Actuació de serveis de neteja de radiadors i extintors. S'utilitzaran baietes humitejades amb detergent neutre en dilució d'aigua segons correspongui, per tal de treure la pols i les taques que poguessin existir.

090106 Buidat papereres

Actuació de serveis de neteja de papereres. Es buidaran les bosses de les papereres i es netejarà el seu fons i la part externa amb baieta humida i detergent neutre en dilució d'aigua segons correspongui. Es reposarà la bossa.

100101 Neteja completa i fregat interior cabina d'ascensors,

Actuació de serveis de neteja completa i fregat interior de cabina d'ascensors. Es netejarà la cabina mitjançant baieta i dilució d'aigua amb detergent segons correspongui, sempre que els materials ho permetin. Es procurarà no mullar els elements elèctrics i/o electrònics. En cas de que existissin elements d'acer inoxidable, aquests es netejaran amb els productes adients a tal fi.

100102 Reposició productes consumibles

L'adquisició i el subministrament dels consumibles dels lavabos i cuines (sabó rentamans i rentavaixelles, paper higiènic, paper eixugamans) i bosses de residus són a càrrec dels adjudicataris. Tanmateix, s'ocuparan de les tasques de la seva col·locació i reposició, seguint les directrius de les persones responsables dels diferents equipaments.

100103 Neteja d'accessos exteriors (neteja d'enganxines, graffitis i pintades en vidres i suports exteriors)

L'adjudicatari inclou en la seva prestació la neteja d'enganxines, graffitis i pintades en els vidres i suports exteriors (no parets ni pedra).

En el cas de ser necessària la neteja especial mitjançant alguna empresa especialitzada que tracti les agressions amb àcid mitjançant treball de polit del vidre, inclosa o no l'aplicació addicional de làmina anti-vandàlica, els treballs es realitzaran, però, a càrrec municipal.

100104 Neteja d'accessos exteriors (cendrers exteriors)

L'adjudicatari inclou en la seva prestació el buidat i neteja dels cendrers que puguin estar instal·lats o que s'instal·lin en l'exterior dels centres a mantenir

8.7 Annex VII- Definició de les Operacions de les tasques d'especialista

010201 Paviments varis i sintètics

Actuació de serveis de neteja de paviments en general i de qualsevol tipus i material, però incloent les accions necessàries que es descriuen al següent paràgraf, amb p/p de productes adients al seu objecte i a la seva configuració material, mitjans auxiliars, atenció a mesures de seguretat i PRL, així com a tots els conceptes expressats en els Plecs.

Tractament i manteniment de paviments durs. S'inclouen:

Paviments de ceràmica (gres i gresite) i de granit: Per a la neteja d'aquests paviments, s'aplicarà un escombrat humit (mopejat), amb la finalitat d'evitar la formació i transvasament de pols. Amb la freqüència establerta es procedirà al seu fregat (amb sabó detergent, sense àcids a la seva composició i amb la dilució en aigua adient).

A causa de la constitució d'aquests paviments, no s'aplicarà cap tipus de tractament (no admeten cristal·lització, i tampoc són adequades les emulsions de polímers que els converteixen en relliscosos).

Paviments de terratzo: La neteja i manteniment d'aquest tipus de paviments es realitzarà mitjançant l'escombrat humit amb mopa i, amb la freqüència establerta, el fregat d'aquestes superfícies. Amb la freqüència establerta es procedirà al seu fregat (amb sabó detergent, sense àcids a la seva composició i amb la dilució en aigua adient).

Periòdicament, d'acord amb la freqüència establerta, es procedirà a aplicar de forma exclusiva el tractament de base de cristal·lització (mitjançant la utilització d'una màquina rotativa, llana d'hacer i producte cristal·litzador d'alta qualitat), que permetrà segellar els porus, i oferir resistència i lluentor en aquestes superfícies.

Paviments de ciment o paviments de ciment pintats amb pintures epòxid. Per a la neteja d'aquests paviments, s'aplicarà un escombrat, amb la finalitat d'evitar la formació i transvasament de pols. Amb la freqüència establerta es procedirà a fregar les marques i taques adherides (amb sabó detergent, sense àcids, i amb la dilució en aigua adient).

Paviments de marbre, pedra natural i/o de valor patrimonial en general: s'atendran en aquests casos les indicacions de l'Annex XII al Plec de prescripcions Tècniques

Tractament i manteniment de paviments sintètics.

Els paviments de superfície elàstica, linòleum o derivats del PVC. D'acord amb la norma DIN/18032 per a la neteja i manteniment d'aquest tipus de paviments, en primer lloc es procedirà a un escombrat humit amb mopa per a l'eliminació de la pols i brutícia macroscòpica, i es fregarà (manual o mecànicament) amb un producte adient per a evitar les ratlles i marques de petjades de sabates i rodes (anilina), d'acord amb les freqüències establertes. Es netejaran aquestes superfícies amb cera auto brillant, amb capa antipols i emulsions per a taques, essent tots aquests productes antilliscants. Així mateix s'utilitzaran agents i productes de neteja adients perquè d'aquesta manera els paviments no perdin elasticitat, no es produeixin butllofes ni encongiments, ni pèrdues de color, i finalment, perquè els paviments conservin la seva propietat antilliscant.

Aquests paviments sintètics exigeixen un adient tractament de base, en funció del seu estat:

Tractament de manteniment (més freqüent i rutinari): que es realitzarà amb mètode Spray (màquina d'alta velocitat i aplicació d'emulsions acríliques auto brillants i antilliscants, i que permetran donar major protecció al paviment, neteja i lluentor).

Tractament complert (puntual i esporàdic): que es realitzarà amb decapat del paviment (antigues capes esquerdades i amb restes de brutícia), amb producte decapant (stripper) i màquina rotativa convencional, i finalment una vegada netejat a fons, s'aplicaran dos o tres capes de ceres auto brillants i antilliscants, i que permetran donar major protecció al paviment, neteja i lluentor.

A títol indicatiu un i altre tractament es realitzarà en anys alterns

010202 Parquets

Actuació de serveis de neteja de paviments de fusta en general, però incloent les accions necessàries que es descriuen al següent paràgraf, amb p/p de productes adients al seu objecte i a la seva configuració material, mitjans auxiliars, atenció a mesures de seguretat i PRL, així com a tots els conceptes expressats en els Plecs.

Els paviments de fusta es netejaran amb mop-sec impregnat amb productes especials fix-pols i antilliscants. En cas de taques adherides es netejaran amb mopa lleugerament humitejada i detergent neutre. S'aplicaran ceres i tractament antilliscant.

010203 Moquetes

Actuació de serveis de neteja integral de moquetes en general i de qualsevol tipus i material, incloent les accions necessàries d'aspiració intensiva, eliminació de taques, rentat pel sistema d'injecció de vapor/extracció o champonejat/espirat i deixant-les netes, amb p/p de productes adients al seu objecte i a la seva configuració material, mitjans auxiliars, atenció a mesures de seguretat i PRL, així com a tots els conceptes expressats en els Plecs.

Es preveu l' utilització de maquinària industrial:

- a.- Aspiració total amb un aparell de mínim 80 litres i amb filtre d'EPA, apartant i/o desplaçant aquells aparells d'ofimàtica com fotocopiadores, torres de PC, faxos, bucs arxivadors mòbils, papereres, etc., per no deixar cap espai sense aspirar.
- b.- Segons l'estat de la moqueta, s'utilitzarà la maquinària tècnica més adient (injecció vapor/extracció o champonejat/espirat), per més seguretat, sempre abans d'iniciar la neteja definitiva, és farà una prova en un sistema o l'altre en un espai d'uns 4m², perquè el nostre servei tècnic doni el vist i plau.
- c.- Degut a que aquests tipus de neteja requereix humiteja el teixit de la moqueta, aquests treballs es realitzaran fora de l'horari laboral i majoritàriament els divendres a partir de les 20:00 per aprofitar el cap de setmana perquè la moqueta s'eixugui correctament.

020201 Vidres int/ext fàcil accés

Actuació de serveis de neteja de vidres interiors i exteriors de fàcil accés (per ambdues cares) i de qualsevol tipus i material, però incloent les accions necessàries de rentat complet del vidre i del marc i escopidors si s'escau i deixant-los nets i sense restes de detergent, amb p/p de productes adients a la seva configuració material (productes de propietats repel·lents i anti-baf, amb la finalitat de perllongar la durada d'aquesta neteja i evitar el possible entelament dels mateixos), utilitzant aparells neteja - vidres amb llavi de goma, d'acord amb les característiques del vidre, així com mànec telescòpic extensible si fos necessari, draps i com a producte base aigua sabonosa. Es prestarà especial atenció a mesures de seguretat i PRL, així com a tots els conceptes expressats en els Plecs.

En cas de que el vidre i/o el marc presentin restes de guix, pintura o altres materials, es procedirà a la seva eliminació mitjançant rasqueta i productes dissolvents (adients al material enganxat), sense malmetre'ls.

Es consideren vidres de fàcil accés aquells que per la seva ubicació, són accessibles amb comoditat sols amb mitjans convencionals.

020202 Vidres int/ext difícil accés

Actuació de serveis de neteja de vidres interiors i exteriors de difícil accés (per ambdues cares), lluernaris simples, i de qualsevol tipus i material, però incloent les accions necessàries de rentat complet i integral del vidre i del marc, escopidors si s'escau, i deixant-los nets i sense restes de detergent, amb p/p de productes adients al seu objecte i a la seva configuració material (productes de propietats repel·lents i anti-baf, amb la finalitat de perllongar la durada d'aquesta neteja i evitar el possible entelament dels mateixos), utilitzant aparells neteja - vidres amb llavi de goma, d'acord amb les característiques del vidre, així com mànec telescòpic extensible si fos necessari, draps i com a producte, aigua sabonosa. Es prestarà especial atenció a mesures de seguretat i PRL, així com a tots els conceptes expressats en els Plecs.

En cas de que el vidre i/o el marc presentin restes de guix, pintura o altres materials, es procedirà a la seva eliminació mitjançant rasqueta i productes dissolvents (adients al material enganxat), sense malmetre'ls.

Es consideren vidres de difícil accés aquells que per la seva ubicació, no siguin accessibles mitjançant els mitjans convencionals ni sigui fàcil el seu accés. Les empreses licitadores hauran d'exposar al seu projecte tècnic els mitjans dels que disposen i que faran servir per a la neteja d'aquest tipus de vidres (escales extensibles, bastides, aparells elevadors, plomes, especialistes en treballs verticals, etc.).

Tot i que aquest tipus de treball ha de recollir-se en el Pla de Seguretat a presentar per l'adjudicatari, s'informarà en cada cas de l'actuació a realitzar i de les mesures preventives, així com dels canvis que s'hi puguin produir, tant als seus treballadors com a la persona responsable del centre i/o Responsable del contracte, a fi que els respectius Serveis i responsables de prevenció coordinin la seva actuació.

040201 Enrajolats difícil accés > 2m.

Actuació de serveis de neteja d'enrajolats que es presentin a una alçada superior a 2 mts. i de qualsevol tipus i material, però incloent les accions necessàries de fregat complet i integral, esbandit, i deixant-los nets i sense restes de detergent, amb p/p de productes adients al seu objecte i a la seva configuració material, mitjans auxiliars, atenció a mesures de seguretat i PRL, així com a tots els conceptes expressats en els Plecs.

050202 Paraments i sostres en general

Actuació de serveis de neteja paraments, sostres i racons i de qualsevol tipus i material, però incloent les accions necessàries de treure la pols, taques i teranyines, fregat sempre que el recobriments ho permeti (amb utilització de raspalls de suavitat adequada i amb detergents neutres), i deixant-los nets i sense restes de detergent, amb p/p de productes adients al seu objecte i a la seva configuració material, mitjans auxiliars, atenció a mesures de seguretat i PRL, així com a tots els conceptes expressats en els Plecs.

060201 Persianes

Actuació de serveis de neteja de persianes en general i de qualsevol tipus i material, incloent les accions necessàries d'aspiració intensiva, fregat complet i integral (si ho permet i segons el tipus de material de la persiana), eventual muntatge i deixant-les netes i en la mateixa disposició inicial, amb p/p de productes adients al seu objecte i a la seva configuració material, mitjans auxiliars, atenció a mesures de seguretat i PRL, així com a tots els conceptes expressats en els Plecs

060202 Cortines

Actuació de serveis de neteja de cortines en general i de qualsevol tipus i material, incloent les accions necessàries d'aspiració intensiva, muntatge i deixant-les netes i en la mateixa disposició inicial, amb p/p de productes adients al seu objecte i la seva configuració tèxtil, mitjans auxiliars, atenció a mesures de seguretat i PRL, així com a tots els conceptes expressats en els Plecs.

En tot cas, les cortines que presentin taques que no sigui possible eliminar mitjançant aspiració, seran desmuntades i rentades fora del centre, procedint posteriorment al seu muntatge i deixant-les netes i en la mateixa disposició inicial, en un període no superior a 15 dies naturals.

060203 Catifes i Tapiserries

Actuació de serveis de neteja de catifes i tapiserries en general i de qualsevol tipus i material, incloent les accions necessàries d'aspiració intensiva, desinfecció, eliminació de taques i deixant-les netes i en la mateixa disposició inicial, amb p/p de productes adients al seu objecte i a la seva configuració material, mitjans auxiliars, atenció a mesures de seguretat i PRL, així com a tots els conceptes expressats en els Plecs. En tot cas, les catifes i tapiserries que presentin taques que no sigui possible eliminar mitjançant aspiració, seran rentades específicament, i deixant-les netes i en la mateixa disposició inicial, en un període no superior a 10 dies naturals.

070201 Neteja d'alts (>2m), lluminàries en general, i altres

a) Actuació de serveis de neteja d'alts en general > 2m alçada; b) aparells i difusors d'aire condicionat, tubs de les instal·lacions elèctriques, canonades del sistema d'incendis, sigui quina sigui la seva alçada, i c) tots aquells elements que superin en alçada el descrit a l'apartat 1100 de la taula compactada d'operaris/as: lluminàries de qualsevol tipus i material, en forma completa les no encastades i sols exteriorment les encastades, mitjançant ma d'obra especialista, però incloent les accions necessàries de treure la pols per la seva part externa, i deixant-les netes, amb p/p de productes adients al seu objecte i a la seva configuració material, mitjans auxiliars, atenció a mesures de seguretat i PRL, així com a tots els conceptes expressats en els Plecs.

Eventualment s'inclouen en aquest apartat neteges d'instal·lacions particulars com aparells accessibles de climatització, i la neteja a fons de les instal·lacions de les cuines, com les campanes d'extracció de fums, neveres, forns, parets d'acer inoxidable, paviments, , etc., de Guardia Urbana, Bombers i cuines especials de ciutat com la planta 8 de l'edifici Novíssim o la del Palauet Albéniz.

080201 Arquetes i/o desguassos difícil accés

Actuació de serveis de neteja integral d'arquetes i/o desguassos de qualsevol tipus i material, però incloent les accions necessàries d'eliminació dels residus que es puguin acumular als embornals i a les arquetes, deixant-los lliures de restes que poguessin destorbar el seu correcte funcionament, i en la mateixa disposició inicial; amb mitjans auxiliars necessaris, atenció a mesures de seguretat i PRL, així com a tots els conceptes expressats en els Plecs.

Direcció de Logística i Manteniment
Gerència de Recursos

Avinyó, 7, 2a planta
08002 Barcelona

100201 Cromats i reixes de portes de ferro

Actuació de serveis de neteja de cromats i reixes de portes de ferro en general i de qualsevol tipus i material, incloent les accions necessàries, eliminació de taques i deixant-les netes i en la mateixa disposició inicial, amb p/p de productes adients al seu objecte i a la seva configuració material, mitjans auxiliars, atenció a mesures de seguretat i PRL, així com a tots els conceptes expressats en els Plecs.

8.8 Annex VIII - Check-list sobre ASPECTES BÀSICS DE CONTROL DEL CONTRACTE

Si/NO

Qualitat i ús dels productes i materials (visita al magatzem)

1. Els papers (higiènic i eixugamans) són de cel·lulosa 100% reciclada
2. Es disposa de bosses de colors per les diferents fraccions de recollida selectiva interna (blau, groc, verd, gris/negre, marró)
3. Les bosses grises/negres són mínim en un 80% de plàstic reciclat
4. Altres bosses de plàstic reciclat (indicar quines:.....)
5. Tots els envasos utilitzats que contenen productes de neteja estan correctament etiquetats
6. Els productes bàsics utilitzats corresponen amb els presentats en a oferta o modificacions posteriors
7. Hi ha un punt per la recollida dels residus d'envasos de productes de neteja
8. S'acredita documentalment la correcta gestió dels residus d'envasos de productes de neteja
9. Els envasos del carro de neteja estan degudament etiquetats
10. S'utilitza correctament els armariets de les signatures als wc's que són necessaris

Implantació sistema de recollida selectiva interna

11. Les papereres de paper no tenen bossa
12. Els bujols de recollida selectiva disposen de la bossa del color corresponent
13. Hi ha un punt de reciclatge per planta i cada 25 persones
14. El punt de reciclatge és fàcilment accessible
15. Els bujols es buiden amb la freqüència establerta
16. La freqüència establerta és adequada (en cas negatiu, indicar-ho a observacions)
17. El sistema garanteix el manteniment separat de les fraccions de recollida selectiva interna
18. El personal de neteja segueix la ruta de neteja selectiva per totes les fraccions, tal com té establerta l'empresa en la seva oferta o modificacions posteriors.

Altres pràctiques del personal

19. Les llums dels despatxos s'encenen i apaguen a mesura que es progressa en la neteja
20. Es fa un ús responsable de l'aigua (s'evita deixar aixetes obertes, etc...)

Implantació del circuit de recollida selectiva fora de l'edifici

21. En el cas que no hi hagi contenidors a prop de l'edifici, s'està realitzant el circuit adoptat

Planificació dels treballs d'ordinari i especialista

22. S'està duent a terme correctament la planificació de les tasques d'operàries
23. S'està duent a terme correctament la planificació de les tasques d'especialistes

8.9 Annex IX- Preus Administratius

CODI	DESCRIPCIÓ DE L'ELEMENT	U	PREU
A	MÀ D'OBRA ANY 2019		
A01	OPERARI		
A0101	Dies laborables		
A010101	Operari, laborable diürn	h	15,96 €
A010102	Operari, laborable nocturn	h	18,45 €
A0102	Dies festius		
A010101	Operari, festiu diürn	h	25,77 €
A010102	Operari, festiu nocturn	h	29,10 €
A02	ESPECIALISTA		
A0201	Dies laborables		
A020101	Especialista, laborable diürn	h	16,60 €
A020102	Especialista, laborable nocturn	h	19,19 €
A0202	Dies festius		
A020201	Especialista, festiu diürn	h	26,38 €
A020202	Especialista, festiu nocturn	h	29,84 €

CODI	DESCRIPCIÓ DE L'ELEMENT	U	PREU
A	MÀ D'OBRA ANY 2020		
A01	OPERARI		
A0101	Dies laborables		
A010101	Operari, laborable diürn	h	16,22 €
A010102	Operari, laborable nocturn	h	18,74 €
A0102	Dies festius		
A010101	Operari, festiu diürn	h	26,17 €
A010102	Operari, festiu nocturn	h	29,54 €
A02	ESPECIALISTA		
A0201	Dies laborables		
A020101	Especialista, laborable diürn	h	16,85 €
A020102	Especialista, laborable nocturn	h	19,51 €
A0202	Dies festius		
A020201	Especialista, festiu diürn	h	26,79 €
A020202	Especialista, festiu nocturn	h	30,29 €

CODI	DESCRIPCIÓ DE L'ELEMENT	U	PREU
A	MÀ D'OBRA ANY 2021		
A01	OPERARI		
A0101	Dies laborables		
A010101	Operari, laborable diürn	h	16,48 €
A010102	Operari, laborable nocturn	h	19,02 €
A0102	Dies festius		
A010101	Operari, festiu diürn	h	26,56 €
A010102	Operari, festiu nocturn	h	29,98 €
A02	ESPECIALISTA		
A0201	Dies laborables		
A020101	Especialista, laborable diürn	h	17,10 €
A020102	Especialista, laborable nocturn	h	19,81 €
A0202	Dies festius		
A020201	Especialista, festiu diürn	h	27,22 €
A020202	Especialista, festiu nocturn	h	30,76 €

CODI	DESCRIPCIÓ DE L'ELEMENT	U	PREU
A	MÀ D'OBRA ANY 2022		
A01	OPERARI		
A0101	Dies laborables		
A010101	Operari, laborable diürn	h	16,72 €
A010102	Operari, laborable nocturn	h	19,31 €
A0102	Dies festius		
A010101	Operari, festiu diürn	h	26,96 €
A010102	Operari, festiu nocturn	h	30,43 €
A02	ESPECIALISTA		
A0201	Dies laborables		
A020101	Especialista, laborable diürn	h	17,37 €
A020102	Especialista, laborable nocturn	h	20,10 €
A0202	Dies festius		
A020201	Especialista, festiu diürn	h	27,62 €
A020202	Especialista, festiu nocturn	h	31,22 €

Direcció de Logística i Manteniment
Gerència de Recursos

Avinyó, 7, 2a planta
08002 Barcelona

CODI	DESCRIPCIÓ DE L'ELEMENT	U	PREU
A	MÀ D'OBRA ANY 2023		
A01	OPERARI		
A0101	Dies laborables		
A010101	Operari, laborable diürn	h	16,95 €
A010102	Operari, laborable nocturn	h	19,59 €
A0102	Dies festius		
A010101	Operari, festiu diürn	h	27,35 €
A010102	Operari, festiu nocturn	h	30,87 €
A02	ESPECIALISTA		
A0201	Dies laborables		
A020101	Especialista, laborable diürn	h	17,62 €
A020102	Especialista, laborable nocturn	h	20,39 €
A0202	Dies festius		
A020201	Especialista, festiu diürn	h	28,02 €
A020202	Especialista, festiu nocturn	h	31,68 €

Direcció de Logística i Manteniment
Gerència de Recursos

Avinyó, 7, 2a planta
08002 Barcelona

8.10 Annex X - Relació d'Edificis per lot

L'àmbit de la contractació es divideix en 10 lots detallats de la manera següent:

LOT	Sector	Nom Sector	BIM	Descripció Centre	Adreça	Tipologia Funcional	Sup.Mant
1	0101	GERÈNCIA DE RECURSOS	010003004	SERVEIS JURÍDICS I ARXIU POBLACIÓ	PL C PI SUNYER 0008*0010	OFICINES CENTRALS	2372
1	0101	GERÈNCIA DE RECURSOS	010021001	COMUNICACIÓ I QUALITAT	PARADIS, 14	OFICINES CENTRALS	719
1	0101	GERÈNCIA DE RECURSOS	010025001	CASA DE LA CIUTAT EDIFICI VELL	PL SANT JAUME 0001	OFICINES CENTRALS	10862
1	0101	GERÈNCIA DE RECURSOS	010026001	DEP/INST. INTERNACIONALS	AVINYO 0015	OFICINES CENTRALS	2323
1	0101	GERÈNCIA DE RECURSOS	010026002	CENTRE REPRODUCTOR DE DOCUMENTS	POU DOLÇ, 4 BJS	OFICINES CENTRALS	130,01
1	0101	GERÈNCIA DE RECURSOS	010027001	EDIFICI NOU	PL SANT MIGUEL, 4	OFICINES CENTRALS	8104
1	0101	GERÈNCIA DE RECURSOS	010030001	ARXIU MUNICIPAL CONTEMPORANI	BAIXADA CAÇADOR, 3	OFICINES CENTRALS	3780,14
1	0101	GERÈNCIA DE RECURSOS	010030002	ARXIU MUNICIPAL CONTEMPORANI NETEJA FONS DOCUMENTALS	BAIXADA CAÇADOR, 3	OFICINES CENTRALS	0
1	0101	GERÈNCIA DE RECURSOS	010095001	OFICINES MUNICIPALS CIUTAT 3	CIUTAT 0003	OFICINES CENTRALS	924
1	0101	GERÈNCIA DE RECURSOS	020045001	PALAUET ALBENIZ	AV ESTADI 0065*0069	PATRIMONI	4241
1	0101	GERÈNCIA DE RECURSOS	130006001	PATRIMONI/SSTT/VARIS	AVINYO 0007	OFICINES CENTRALS	2108
1	0101	GERÈNCIA DE RECURSOS	130006004	OFICINA NO DISCRIMINACIÓ	FERRAN, 32	SERVEIS SOCIALS	500,01
1	0101	GERÈNCIA DE RECURSOS	150386001	INSPECCIÓ MÈDICA	SOTS-TINENT NAVARR 0022*0024	OFICINES CENTRALS	177,01
1	0101	GERÈNCIA DE RECURSOS	501514001	ARXIU INTERMEDI	CIUTAT DE GRANADA 0104*0106	OFICINES CENTRALS	2373
1	0101	GERÈNCIA DE RECURSOS	501514002	ARXIU INTERMEDI NETEJA FONS DOCUMENTAL	CIUTAT DE GRANADA 0104*0106	OFICINES CENTRALS	0
1	0101	GERÈNCIA DE RECURSOS	600415001	OF MUN COMPTABL	AVINYO 0032 P03	OFICINES CENTRALS	1533,35
1	0101	GERÈNCIA DE RECURSOS	601542002	PARKING-NOU DE LA RAMBLA, 72	NOU DE LA RAMBLA, 72	ALTRES EDIFICIS VARIS	1768,39
1	0101	GERÈNCIA DE RECURSOS	602573001	RRHH/FORMACIÓ/PRL	ESCAR 0001 P2,P4,B	OFICINES CENTRALS	2632
1	0101	GERÈNCIA DE RECURSOS	603490001	E. NOVÍSSIM	PL SANT MIGUEL, 4	OFICINES CENTRALS	8231,01
1	0101	GERÈNCIA DE RECURSOS	603490002	LOCAL OFICINES PROVISIONALS VIA LAIETANA	VIA LAIETANA 7	OFICINES TEC-ADMINISTRATIVES	0
1	0101	GERÈNCIA DE RECURSOS	603530001	OFICINA MUNICIPAL (GM-PPC)	TEMPLERS 16	OFICINES CENTRALS	180,01
1	0101	GERÈNCIA DE RECURSOS	605996001	PALAU FORONDA	RDA SANT PAU 0043*0045	OFICINES CENTRALS	3201,49
1	0101	GERÈNCIA DE RECURSOS	606420001	SINDICATS+COMITE+JUNTA	AV FRANCESC CAMBO, 17 2N-3E-5E	OFICINES CENTRALS	660,47
1	0101	GERÈNCIA DE RECURSOS	606551001	ENTL, OFIC MUNICIPALS	RAMBLA, 130 ENT/3/4	OFICINES CENTRALS	848,01
1	0101	GERÈNCIA DE RECURSOS	608210002	SERVEI DE NOTIFICACIONS	Ciutat 9	OFICINES CENTRALS	1354,55
1	0101	GERÈNCIA DE RECURSOS	608887001	TALLERS MUNICIPALS MAGATZEM	PERU 0254*0256	ALTRES EDIFICIS VARIS	2791
1	0101	GERÈNCIA DE RECURSOS	609074001	IMATGE I PRODUCCIÓ EDITORIAL	PG ZONA FRANCA 0056*0064	OFICINES CENTRALS	2097
1	0101	GERÈNCIA DE RECURSOS	609358001	T. JUSSANA - OF. ASSOCIACIONS	AV CARD VIDAL BARR 0030*LX	CENTRES CULTURALS	1745,99
1	0601	DISTRICTE DE CIUTAT VELLA	010014001	LUDOTECA DEL PI	PLTA PI, 2 P. BAIXA	LUDOTECA I CASAL INFANTIL	225
1	0601	DISTRICTE DE CIUTAT VELLA	010093001	CENTRE CIVIC PATI LLLIMONA	SANT SIMPLICI 0002*0006	CENTRES CULTURALS	2670,25
1	0601	DISTRICTE DE CIUTAT VELLA	010097001	HOTEL ENTITATS	COMERÇ 0042 16LOCAL	OFICINES TEC-ADMINISTRATIVES	1433
1	0601	DISTRICTE DE CIUTAT VELLA	040001002	BIBLIOTECA FRANCESA BONNEMAISON	SANT PERE MES BAIX, 29	BIBLIOTEQUES	1800
1	0601	DISTRICTE DE CIUTAT VELLA	050011001	SEU DISTRICTE	PL BONSUCCES, 3	OFICINES CENTRALS	1100
1	0601	DISTRICTE DE CIUTAT VELLA	150262001	CASAL GENT GRAN DEL CASC ANTIC	COMERÇ, 52	CENTRES CULTURALS	584
1	0601	DISTRICTE DE CIUTAT VELLA	151624002	CASA DELS ENTREMESOS	PL BEATES, 2	CENTRES CULTURALS	1755,68
1	0601	DISTRICTE DE CIUTAT VELLA	151727002	ARXIU DISTRICTE	ANGELS, 7	OFICINES TEC-ADMINISTRATIVES	333,06
1	0601	DISTRICTE DE CIUTAT VELLA	151727004	ANNEX A L'ARXIU DEL DISTRICTE	ANGELS 0007	OFICINES TEC-ADMINISTRATIVES	1375,4
1	0601	DISTRICTE DE CIUTAT VELLA	151738003	PISTES POLIESPORTIVES MAQUINISTA	ANDREA DORIA, 69	COMPLEX ESPORTIU MUNICIPAL	2200
1	0601	DISTRICTE DE CIUTAT VELLA	500469001	C.CIVIC DRASSANES	NOU DE LA RAMBLA, 43	CENTRES CULTURALS	1187
1	0601	DISTRICTE DE CIUTAT VELLA	501364001	CASAL DE GENT GRAN JOSEP TRARADELLES	PL CARMELLES, 1	CENTRES CULTURALS	545,35
1	0601	DISTRICTE DE CIUTAT VELLA	600189001	CENTRE CIVIC BARCELONETA	CONRERIA 1	CENTRES CULTURALS	3334
1	0601	DISTRICTE DE CIUTAT VELLA	600261001	PISTES ESCOLA DRASSANES	AV DRASSANES 0010	COMPLEX ESPORTIU MUNICIPAL	950
1	0601	DISTRICTE DE CIUTAT VELLA	600273001	CASERNA GUARDIA URBANA DE CIUTAT VELLA	RAMBLA, 43	GUARDIA URBANA	3211,7
1	0601	DISTRICTE DE CIUTAT VELLA	600277001	CENTRE DE SERVEIS PERSONALS DEL GOTIC /CASAL GG PATI LLLIMONA	CORREU VELL, 5	CENTRES CULTURALS	1518
1	0601	DISTRICTE DE CIUTAT VELLA	601256001	SUBSEU DEL DISTRICTE (CASA MISERICORDIA)	RAMELLERS, 17	OFICINES CENTRALS	1893
1	0601	DISTRICTE DE CIUTAT VELLA	602799001	BIBLIOTECA FRATERNITAT (BARCELONETA)	SANT CARLES, 9	BIBLIOTEQUES	806
1	0601	DISTRICTE DE CIUTAT VELLA	602884003	CENTRE ENTITATS DE BARRI	BALBOA, 11	CENTRES CULTURALS	560,87
1	0601	DISTRICTE DE CIUTAT VELLA	602939001	EQUIP SOCIAL POU DE LA FIGUERA	SANT PERE MES BAIX, 70	CENTRES CULTURALS	625
1	0601	DISTRICTE DE CIUTAT VELLA	603149001	BIBLIOTECA SANT PAU	CARME, 47*49	BIBLIOTEQUES	954,01
1	0601	DISTRICTE DE CIUTAT VELLA	606063001	CASAL DE JOVES PALAU ALÓS	SANT PERE MES BAIX 0055	CENTRES CULTURALS	1100
1	0601	DISTRICTE DE CIUTAT VELLA	606673001	CASAL DE BARRI FOLCH I TORRES	REINA AMALIA 0031	CENTRES CULTURALS	989,87
1	0601	DISTRICTE DE CIUTAT VELLA	606673002	CASAL DE GENT GRAN TRUETA	REINA AMALIA 0031	CENTRES CULTURALS	1624
1	0601	DISTRICTE DE CIUTAT VELLA	607725001	BIBLIOTECA ANDREU NIN	RAMBLA, 32	BIBLIOTEQUES	1159
1	0601	DISTRICTE DE CIUTAT VELLA	607867001	CASA DE LA BARCELONETA	SANT CARLES, 6	CENTRES CULTURALS	150
1	0601	DISTRICTE DE CIUTAT VELLA	607975001	CENTRE CIVIC CONVENT SANT AGUSTI	COMERÇ 0036	CENTRES CULTURALS	3571,41
1	0601	DISTRICTE DE CIUTAT VELLA	608548001	PISTES SANT RAFAEL	SANT MARTI 0012	ISNTAL. ESPORTIVES EXTERIORS	14,1
1	0601	DISTRICTE DE CIUTAT VELLA	608705001	CASAL INFANTIL ANDREA DORIA	ANDREA DORIA 0025	LUDOTECA I CASAL INFANTIL	675,35
2	0602	DISTRICTE DE L'EIXAMPLE	040055001	CC LA CASA ELIZALDE	VALENCIA, 302	CENTRES CULTURALS	1700
2	0602	DISTRICTE DE L'EIXAMPLE	040074001	SEU DISTRICTE DE L'EIXAMPLE	ARAGO 311	OFICINES CENTRALS	3391
2	0602	DISTRICTE DE L'EIXAMPLE	120300003	CC SAGRADA FAMILIA	MALLORCA 433	CENTRES CULTURALS	1682
2	0602	DISTRICTE DE L'EIXAMPLE	120300005	BIBLIOTECA SAGRADA FAMILIA + CONNEXIÓ CC	PROVENÇA, 0480	BIBLIOTEQUES	4830
2	0602	DISTRICTE DE L'EIXAMPLE	130018001	EGG MARIA AURELIA CAPMANY	ENRIC GRANADOS 0047	CENTRES CULTURALS	199
2	0602	DISTRICTE DE L'EIXAMPLE	500455001	BIBLIOTECA JOAN MIRO	VILAMARI, 61	BIBLIOTEQUES	1300
2	0602	DISTRICTE DE L'EIXAMPLE	600060002	GUARDIA URBANA DISTRICTE EIXAMPLE	NAPOLS, 62	GUARDIA URBANA	2254
2	0602	DISTRICTE DE L'EIXAMPLE	600070003	ESPAI CASA GROGA DEL FORT PIENC	ALI BEI 0120	CENTRES CULTURALS	1029,36
2	0602	DISTRICTE DE L'EIXAMPLE	600315001	EGG CARLIT	ROGER DE FLOR, 162	CENTRES CULTURALS	360
2	0602	DISTRICTE DE L'EIXAMPLE	600970002	CC COTXERES BORRELL	VILADOMAT 0002*0008	CENTRES CULTURALS	1773

LOT	Sector	Nom Sector	BIM	Descripció Centre	Adreça	Tipologia Funcional	Sup.Mant
2	0602	DISTRICTE DE L'EIXAMPLE	601986001	ESPAI ASSOCIATIU LOLA ANGLADA	ROSSELLO 0061*0069	CENTRES CULTURALS	331
2	0602	DISTRICTE DE L'EIXAMPLE	602042001	BIBLIOTECA SOFIA BARAT	GIRONA 0064 1 LOCAL	BIBLIOTEQUES	1268
2	0602	DISTRICTE DE L'EIXAMPLE	602137001	AULA AMBIENTAL SAGRADA FAMILIA	LEPANT 0281*0283	ALTRES EDIFICIS VARIS	77
2	0602	DISTRICTE DE L'EIXAMPLE	604086001	CC GOLFERRICHS (EDIFICI ANNEX)	GV CORTS CATALANES, 491	CENTRES CULTURALS	962
2	0602	DISTRICTE DE L'EIXAMPLE	604390001	BIBLIOTECA SANT ANTONI-JOAN OLIVER	COMTE BORRELL, 44, PL. BAIXA I PL. 1A.	BIBLIOTEQUES	1884
2	0602	DISTRICTE DE L'EIXAMPLE	604390002	EGG SANT ANTONI	COMTE BORRELL, 44	CENTRES CULTURALS	1223.01
2	0602	DISTRICTE DE L'EIXAMPLE	605115001	EGG ESQUERRA DE L'EIXAMPLE	ENRIC GRANADOS, 47	CENTRES CULTURALS	610
2	0602	DISTRICTE DE L'EIXAMPLE	605125001	ANNEX SEU DISTRICTE (SERVEIS A LES PERSONES)	VALENCIA, 307 3R1*	OFICINES CENTRALS	450
2	0602	DISTRICTE DE L'EIXAMPLE	605125002	ANNEX SEU DISTRICTE (DEPARTAMENT OBRES I MANTENIMENT)	VALENCIA, 307 1R2A	OFICINES CENTRALS	329
2	0602	DISTRICTE DE L'EIXAMPLE	605125003	ANNEX SEU DISTRICTE (COMUNICACIÓ - PROMOCIÓ ECONÒMICA)	VALENCIA, 307 1R3A	OFICINES TEC-ADMINISTRATIVES	195
2	0602	DISTRICTE DE L'EIXAMPLE	605866001	CC ATENEU FORT PIENC	RIBES, 14	CENTRES CULTURALS	2178
2	0602	DISTRICTE DE L'EIXAMPLE	605866004	BIBLIOTECA FORT PIENC	PL FORT PIENC, 12	BIBLIOTEQUES	1494.99
2	0602	DISTRICTE DE L'EIXAMPLE	606061001	ESPAI 210	PADILLA, 210	CENTRES CULTURALS	489.75
2	0602	DISTRICTE DE L'EIXAMPLE	606376001	ESPAI FOTOGRAFIA CATALA ROCA	LLANÇA, 15*21	CENTRES CULTURALS	362.75
2	0602	DISTRICTE DE L'EIXAMPLE	606554001	OAC EIXAMPLE	ARAGO, 326	OFICINES TEC-ADMINISTRATIVES	549
2	0602	DISTRICTE DE L'EIXAMPLE	607210002	EGG MONTSERRAT OLIVELLA	CALABRIA 260	CENTRES CULTURALS	1174
2	0602	DISTRICTE DE L'EIXAMPLE	608711002	CC URGELL	COMTE D'URGELL 0145*0147	CENTRES CULTURALS	3230
2	0602	DISTRICTE DE L'EIXAMPLE	608711003	BIBLIOTECA ESQUERRA EIXAMPLE - AGUSTI CENTELLES	COMTE D'URGELL 0145*0147	BIBLIOTEQUES	3163
3	0603	DISTRICTE DE SANTS-MONTJUIC	020077003	BARCELONA ACTIVA	PG EXPOSICIO 0010 4LOCALS	OFICINES TEC-ADMINISTRATIVES	600
3	0603	DISTRICTE DE SANTS-MONTJUIC	020134002	CENTRE CIVIC LA BASCULA	FOC, 130-132	CENTRES CULTURALS	1345
3	0603	DISTRICTE DE SANTS-MONTJUIC	070022001	SEU DISTRICTE SANTS-MONTJUIC	CREU COBERTA 0104*0106	OFICINES CENTRALS	4885
3	0603	DISTRICTE DE SANTS-MONTJUIC	070049001	LUDOTECA OLZINELLES	CONSTITUCIO 0002*0008	LUDOTECA I CASAL INFANTIL	2166.72
3	0603	DISTRICTE DE SANTS-MONTJUIC	150286001	CENTRE DE BARRI LA CADENA	MARE DEU PORT 0391*0393 4LOCALS	CENTRES CULTURALS	389
3	0603	DISTRICTE DE SANTS-MONTJUIC	150657002	BIBLIOTECA FRANCESC BOIX	BLAI 0034	BIBLIOTEQUES	683
3	0603	DISTRICTE DE SANTS-MONTJUIC	152214001	CENTRE CIVIC CASINET HOSTAFRANCS	RECTOR TRIADO 0053	CENTRES CULTURALS	2012
3	0603	DISTRICTE DE SANTS-MONTJUIC	152219001	AUDITORI COTXERES SANTS (EDIFICI D)	SANTS 0079*0081	CENTRES CULTURALS	1426
3	0603	DISTRICTE DE SANTS-MONTJUIC	152219002	OFICINES COTXERES SANTS (EDIFICI A)	SANTS, 79	OFICINES TEC-ADMINISTRATIVES	1197
3	0603	DISTRICTE DE SANTS-MONTJUIC	152221001	CGG/CC COTXERES SANTS (EDIFICI C)	PL BONET I MUIXI, 7	CENTRES CULTURALS	2900
3	0603	DISTRICTE DE SANTS-MONTJUIC	152223001	LA MASIA	PL BONET I MUIXI 0003	OFICINES TEC-ADMINISTRATIVES	223
3	0603	DISTRICTE DE SANTS-MONTJUIC	500999001	CENTRE CIVIC EL SORTIDOR	PL SORTIDOR 0012	CENTRES CULTURALS	1100
3	0603	DISTRICTE DE SANTS-MONTJUIC	600603001	CASAL DE BARRI DE CAN CLOS	PL MIG DE CAN CLOS, 7	CENTRES CULTURALS	650
3	0603	DISTRICTE DE SANTS-MONTJUIC	600603003	GIMNAS DE CAN CLOS	PI Mig de Can Clos 7	CENTRES CULTURALS	646
3	0603	DISTRICTE DE SANTS-MONTJUIC	600706001	CENTRE DE BARRI LA VINYA	FERROCARRILS CAT 0071*0085 TDAS	CENTRES CULTURALS	340.22
3	0603	DISTRICTE DE SANTS-MONTJUIC	601110001	CASA DELS COLORS	ALTS FORNS, 82	CENTRES CULTURALS	531.01
3	0603	DISTRICTE DE SANTS-MONTJUIC	601110002	CASAL GENT GRAN LA CAPA	ALTS FORNS 0084*0086	CENTRES CULTURALS	375.01
3	0603	DISTRICTE DE SANTS-MONTJUIC	602298001	C. B. FONT DE LA GUATLLA	CHOPIN, 18	CENTRES CULTURALS	895.13
3	0603	DISTRICTE DE SANTS-MONTJUIC	602741001	PEPITA CASANELLAS	FONERIA, 19	CENTRES CULTURALS	1800.01
3	0603	DISTRICTE DE SANTS-MONTJUIC	602879001	BIBLIOTECA POPULAR VAPOR VELL	JOAN GUELL 0014*0022	BIBLIOTEQUES	1847.4
3	0603	DISTRICTE DE SANTS-MONTJUIC	604688001	EQUIPAMENT ALBAREDA	ALBAREDA 0022*0024	CENTRES CULTURALS	1891.93
3	0603	DISTRICTE DE SANTS-MONTJUIC	604803001	CENTRE GENT GRAN POLVORI	GUADALQUIVIR, 12	CENTRES CULTURALS	175
3	0603	DISTRICTE DE SANTS-MONTJUIC	606421001	ESPAI JOVES 12@16	CONCORDIA 0035 BXOS1A	CENTRES CULTURALS	134.43
3	0603	DISTRICTE DE SANTS-MONTJUIC	606508001	CASA DEL MIG	MUNTADAS, 5	CENTRES CULTURALS	676
3	0603	DISTRICTE DE SANTS-MONTJUIC	607155001	CASAL DE GENT GRAN SANT CRISTOFOL	BRONZE 0005	CENTRES CULTURALS	530
3	0603	DISTRICTE DE SANTS-MONTJUIC	607347001	EDIFICI LLEIALTAT	OLZINELLES, 31 BAIXOS	ALTRES EDIFICIS VARIS	2000
3	0603	DISTRICTE DE SANTS-MONTJUIC	607446001	CENTRE CIVIC CASA DEL RELLOTGE	PG ZONA FRANCA 0104*LX	CENTRES CULTURALS	1083
3	0603	DISTRICTE DE SANTS-MONTJUIC	607877001	POLIESPORTIU LA MARINA	ENERGIA 0021*0035	COMPLEX ESPORTIU MUNICIPAL	700
3	0603	DISTRICTE DE SANTS-MONTJUIC	608051001	BIBLIOTECA FRANCESC CANDEL	AMNISTIA INTERNACI 0008*0014	BIBLIOTEQUES	2250
3	0603	DISTRICTE DE SANTS-MONTJUIC	609074002	ESPAI BCN ACTIVA	PG ZONA FRANCA 0056*0064	CENTRES CULTURALS	0
3	0603	DISTRICTE DE SANTS-MONTJUIC	609379001	LOCALS PER ESPAI JOVES	QUIMICA 0002*0018	CENTRES CULTURALS	670.25
3	0603	DISTRICTE DE SANTS-MONTJUIC	609691001	LOCAL DE JOVES espai12@16	Leiva, 67	CENTRES CULTURALS	206
3	0603	DISTRICTE DE SANTS-MONTJUIC	609760001	LOCAL IMAGINAT	SOVELLES 1	CENTRES CULTURALS	109.84
4	0201	GERÈNCIA DE DRETS SOCIALS	020035001	SAIER 2	FONT HONRADA, 10	SERVEIS SOCIALS	398.04
4	0201	GERÈNCIA DE DRETS SOCIALS	040064002	CSS CASC ANTIC	PG PICASSO, 4	SERVEIS SOCIALS	326.85
4	0201	GERÈNCIA DE DRETS SOCIALS	060012003	CSS ANTIGA ESQUERRA EIXAMPLE	MALLORCA, 219 PL 2 I 3	SERVEIS SOCIALS	301.26
4	0201	GERÈNCIA DE DRETS SOCIALS	080110001	CSS VILA DE GRACIA	MOZART, 24	SERVEIS SOCIALS	401
4	0201	GERÈNCIA DE DRETS SOCIALS	120288004	FAMILIES AMB FILLS I FILLES ADOLESCENTS	S ANTONI M CLARET, 64	SERVEIS SOCIALS	0
4	0201	GERÈNCIA DE DRETS SOCIALS	150258001	OFICINA D'AFERS RELIGIOSOS	COMERC, 44	SERVEIS SOCIALS	328
4	0201	GERÈNCIA DE DRETS SOCIALS	150571001	CIDEU (Centro Iberoamericano de Desarrollo Estratégico Urbano)	PL VILA DE GRACIA, 6	SERVEIS SOCIALS	366
4	0201	GERÈNCIA DE DRETS SOCIALS	151556002	CIRD DONA	CAMELIES 0034*0038	SERVEIS SOCIALS	418
4	0201	GERÈNCIA DE DRETS SOCIALS	151716002	CSS SARRIA	SALVADOR MUNDI, 4 BIS	SERVEIS SOCIALS	418.13
4	0201	GERÈNCIA DE DRETS SOCIALS	151757002	CSS NUMÀNCIA	NUMANCIA, 7	SERVEIS SOCIALS	1096.84
4	0201	GERÈNCIA DE DRETS SOCIALS	152054003	CSS HORTA	SANTES CREUS, 8	SERVEIS SOCIALS	576.54
4	0201	GERÈNCIA DE DRETS SOCIALS	152219003	CSS COTXERES DE SANTS	SANTS, 79	SERVEIS SOCIALS	759
4	0201	GERÈNCIA DE DRETS SOCIALS	500113001	EAIA GOTIC	MIRALLERS 0001	SERVEIS SOCIALS	154
4	0201	GERÈNCIA DE DRETS SOCIALS	500246010	EAIA SANT ANDREU	SEGADORS, 2	SERVEIS SOCIALS	642
4	0201	GERÈNCIA DE DRETS SOCIALS	600713001	SAIER 1	AV PARAL·LEL, 200	SERVEIS SOCIALS	305.39
4	0201	GERÈNCIA DE DRETS SOCIALS	600713002	EAIA PARAL·LEL	AV PARAL·LEL, 196*202	SERVEIS SOCIALS	423

LOT	Sector	Nom Sector	BIM	Descripció Centre	Adreça	Tipologia Funcional	Sup.Mant
4	0201	GERÈNCIA DE DRETS SOCIALS	601429007	CSS BAIX GUINARDO - CAN BARÓ	LEPANT, 387	SERVEIS SOCIALS	394,35
4	0201	GERÈNCIA DE DRETS SOCIALS	601804006	CSS ROQUETES-TRINITAT NOVA-CANYELLES	VIDAL I GUASCH, 76*78	SERVEIS SOCIALS	640
4	0201	GERÈNCIA DE DRETS SOCIALS	602884001	CSS BARCELONETA	BALBOA, 11	SERVEIS SOCIALS	342,8
4	0201	GERÈNCIA DE DRETS SOCIALS	603302001	EAIA HORTA	MARINA, 343	SERVEIS SOCIALS	203,16
4	0201	GERÈNCIA DE DRETS SOCIALS	604343002	EAIA RAVAL	NOU DE LA RAMBLA, 45	SERVEIS SOCIALS	828
4	0201	GERÈNCIA DE DRETS SOCIALS	604652013	SERVEI ATENCIÓ, RECUPERACIÓ I ACOLLIDA (SARA)	MARIE CURIE, 16	RESIDENCIA	120
4	0201	GERÈNCIA DE DRETS SOCIALS	605850001	CSS GUINEUETA-VERDUN-PROSPERITAT	ENRIC CASANOVAS 0073*0077	SERVEIS SOCIALS	498,69
4	0201	GERÈNCIA DE DRETS SOCIALS	606520002	CSS FORT PIENC	CTRA ANTIGA HORTA, 1	SERVEIS SOCIALS	672
4	0201	GERÈNCIA DE DRETS SOCIALS	607118002	CSS FRANJA BESÓS	RBLA PRIM, 87	SERVEIS SOCIALS	433
4	0201	GERÈNCIA DE DRETS SOCIALS	607153001	CSS DRETA EIXAMPLE	PL TETUAN, 2	SERVEIS SOCIALS	462
4	0201	GERÈNCIA DE DRETS SOCIALS	607153002	EAIA EIXAMPLE	PL TETUAN, 2	SERVEIS SOCIALS	672
4	0201	GERÈNCIA DE DRETS SOCIALS	607234003	CSS VALL D'HEBRON	AV CARD VIDAL BARR 0047*0051	SERVEIS SOCIALS	700
4	0201	GERÈNCIA DE DRETS SOCIALS	607383002	CSS MATERNITAT-SANT RAMÓN	TRAV CORTS, 122	SERVEIS SOCIALS	550
4	0201	GERÈNCIA DE DRETS SOCIALS	607489002	CSS LES CORTS	CAN BRUIXA, 711	SERVEIS SOCIALS	364
4	0201	GERÈNCIA DE DRETS SOCIALS	607523001	AREA DE DRETS SOCIALS 2	PG SANT JOAN 0075	OFICINES TEC-ADMINISTRATIVES	5047
4	0201	GERÈNCIA DE DRETS SOCIALS	607692002	CSS CLOT - CAMP DE L'ARPA	CORUNYA, 5	SERVEIS SOCIALS	1007,75
4	0201	GERÈNCIA DE DRETS SOCIALS	607846003	CSS SANT ANTONI	CALABRIA, 38	SERVEIS SOCIALS	495,3
4	0201	GERÈNCIA DE DRETS SOCIALS	607881002	CSS PORTA-VILAPICINA I TORRELOBETA	SELVA, 57	SERVEIS SOCIALS	891,9
4	0201	GERÈNCIA DE DRETS SOCIALS	607960001	CSS SANT GERVASI	ARIMON, 7	SERVEIS SOCIALS	488,6
4	0201	GERÈNCIA DE DRETS SOCIALS	608116001	AREA DE DRETS SOCIALS 1	VALENCIA, 344	OFICINES TEC-ADMINISTRATIVES	5786,5
4	0201	GERÈNCIA DE DRETS SOCIALS	608116008	AREA DRETS SOCIALS 3	CONSELL DE CENT, 425	OFICINES TEC-ADMINISTRATIVES	420
4	0201	GERÈNCIA DE DRETS SOCIALS	608142002	CSS RAVAL	CARME, 101 PL 2	SERVEIS SOCIALS	1802,05
4	0201	GERÈNCIA DE DRETS SOCIALS	608196001	CSS POBLE SEC	ROSER 0015 PB 2 3	SERVEIS SOCIALS	612,6
4	0201	GERÈNCIA DE DRETS SOCIALS	608827001	CSS SANT MARTI - LA VERNEDA	PL EDUARD TORROJA 0017	SERVEIS SOCIALS	360
4	0201	GERÈNCIA DE DRETS SOCIALS	608923001	PIAD VILA DE GRACIA	PL VILA DE GRACIA 0003 LOCAL 1	SERVEIS SOCIALS	100
4	0201	GERÈNCIA DE DRETS SOCIALS	608928002	EAIA GRACIA I CSS	C/ CA N'ALEGRE DE DALT, 5, PL.2	SERVEIS SOCIALS	920
4	0201	GERÈNCIA DE DRETS SOCIALS	609368001	CSS EL COLL	MAIGNON, 2	SERVEIS SOCIALS	387
4	0604	DISTRICTE DE LES CORTS	070009001	ATENEU DE FABRICACIÓ	COMPTES BELL.LLOC 198	CENTRES CULTURALS	226,4
4	0604	DISTRICTE DE LES CORTS	070009003	BIBLIOTECA MONTSERRAT ABELLO	COMPTES BELL.LLOC 198	BIBLIOTEQUES	3430,6
4	0604	DISTRICTE DE LES CORTS	110010001	SEU DISTRICTE LES CORTS	PL COMAS 0018	OFICINES CENTRALS	1130,28
4	0604	DISTRICTE DE LES CORTS	150143001	CENTRE CIVIC CAN DEU	PL CONCORDIA	CENTRES CULTURALS	984
4	0604	DISTRICTE DE LES CORTS	152161001	CONS.CASERNA GUARDIA URBANA	CORTS 0025	GUARDIA URBANA	1563
4	0604	DISTRICTE DE LES CORTS	602776001	CASAL GENT GRAN SANT RAMON	CARDENAL REIG 0011*LB	CENTRES CULTURALS	314,5
4	0604	DISTRICTE DE LES CORTS	603186001	CENTRE CULTURAL TOMASA CUEVAS-LES CORTS	DOLORS MASFERRER 0015*0035	CENTRES CULTURALS	1875
4	0604	DISTRICTE DE LES CORTS	605364001	CASAL GENT GRAN CAN NOVELL	CABALLERO 0029 LOCAL	CENTRES CULTURALS	246
4	0604	DISTRICTE DE LES CORTS	605365002	ESPAI ADOLESCENTS	TRAV CORTS, 94	CENTRES CULTURALS	278,7
4	0604	DISTRICTE DE LES CORTS	605610001	LAVABOS PUBLICS PALAU DE PEDRALBES	Jardins del Palau de Pedralbes	ALTRES EDIFICIS VARIS	26
4	0604	DISTRICTE DE LES CORTS	606253001	CRISTALLERIES PLANELL	DOCTOR IBANEZ 0036*0038	CENTRES CULTURALS	1410,9
4	0604	DISTRICTE DE LES CORTS	606678001	EDIFICI ADMINISTRATIU	DOLORS MASFERRER 0002*0004	OFICINES TEC-ADMINISTRATIVES	2105,7
4	0604	DISTRICTE DE LES CORTS	607756001	BIBLIOTECA MIQUEL LLONGUERAS	RIERA BLANCA, 1	BIBLIOTEQUES	1445
4	0604	DISTRICTE DE LES CORTS	607756002	CENTRE CIVIC JOSEP MARIA TRIAS I PEITX	RIER BLANCA, 1	CENTRES CULTURALS	964
4	0604	DISTRICTE DE LES CORTS	608167001	MAGATZEM MUNICIPAL GUITARD	GUITARD 0088*LI PS-1	ALTRES EDIFICIS VARIS	300,42
4	0604	DISTRICTE DE LES CORTS	608168001	LUDOTECA GUITARD	GUITARD 0088*LI PB	LUDOTECA I CASAL INFANTIL	221,84
4	0604	DISTRICTE DE LES CORTS	609039001	CASAL GENT GRAN CAN NOVELL/ANNEX	FIGOLS 0023*0025 LOCAL02	CENTRES CULTURALS	150
4	0604	DISTRICTE DE LES CORTS	609207001	LOCAL D'ENTITATS CARDENAL REIG	CARDENAL REIG 0015 BXOS	CENTRES CULTURALS	145
5	0401	GERÈNCIA DE SEGURETAT I PREVEN	010003003	EDIFICI D'ESTADISTICA PL. PI I SUNYER (VP)	PL C PI SUNYER 0008*0010	OFICINES TEC-ADMINISTRATIVES	4828
5	0401	GERÈNCIA DE SEGURETAT I PREVEN	010025005	SALA SEGURETAT	365	OFICINES CENTRALS	50,01
5	0401	GERÈNCIA DE SEGURETAT I PREVEN	010062001	UNITAT MUNTADA G.U.	WELLINGTON 0001	GUARDIA URBANA	5213
5	0401	GERÈNCIA DE SEGURETAT I PREVEN	020015001	DEPART.SERVEIS GENERALS G.U.	GUARDIA URBANA 002-004	OFICINES TEC-ADMINISTRATIVES	1600
5	0401	GERÈNCIA DE SEGURETAT I PREVEN	020015002	U.T.3 (SANTS-MONTJUIC)	GUARDIA URBANA 002	GUARDIA URBANA	491
5	0401	GERÈNCIA DE SEGURETAT I PREVEN	020018001	DIPOSIT A (GUARDIA URBANA)	GUARDIA URBANA, 6	GUARDIA URBANA	1868,76
5	0401	GERÈNCIA DE SEGURETAT I PREVEN	060001001	PARC BOMBERS JOAN MIRÓ	ARAGO, 2	BOMBERS	2500
5	0401	GERÈNCIA DE SEGURETAT I PREVEN	151801001	PARC DE BOMBERS SANT ANDREU	AV RIO DE JANEIRO 0068*0072	BOMBERS	2126
5	0401	GERÈNCIA DE SEGURETAT I PREVEN	500585001	PARC DE BOMBERS VALLVIDRERA	CARRTERA DE VALLVIDRERA A BARCELONA, 43	BOMBERS	192
5	0401	GERÈNCIA DE SEGURETAT I PREVEN	501642002	SINDICAT GUARDIA URBANA	AV MRQ COMILLAS 0012*0036	OFICINES TEC-ADMINISTRATIVES	100
5	0401	GERÈNCIA DE SEGURETAT I PREVEN	602074001	PARC BOMBERS VALL D'HEBRON	PG VALL D'HEBRON 0136	BOMBERS	4917
5	0401	GERÈNCIA DE SEGURETAT I PREVEN	602801001	PARC BOMBERS LLEVANT (P.NOU)	CASTELLA 0006*0016	BOMBERS	2070
5	0401	GERÈNCIA DE SEGURETAT I PREVEN	603133001	PARC INFANTIL DE TRANSIT	CARTOIXA, 1	ALTRES EDIFICIS VARIS	165
5	0401	GERÈNCIA DE SEGURETAT I PREVEN	604648001	U.P.A.S.	A 0097*0103	GUARDIA URBANA	2500
5	0401	GERÈNCIA DE SEGURETAT I PREVEN	604648003	U.CIRC.(OPERATIU)-UD VIARIA	A 0097*0103	GUARDIA URBANA	953
5	0401	GERÈNCIA DE SEGURETAT I PREVEN	604648004	PARC MOBIL	A 0097*0103	GUARDIA URBANA	6271
5	0401	GERÈNCIA DE SEGURETAT I PREVEN	604648005	VESTIDOR CENTRALITZAT	A 0097*0103	GUARDIA URBANA	1110
5	0401	GERÈNCIA DE SEGURETAT I PREVEN	604648006	U. CIRCUL(OFC)- DIV. TRANSIT	A 0097*0103	OFICINES TEC-ADMINISTRATIVES	347
5	0401	GERÈNCIA DE SEGURETAT I PREVEN	604648007	USP UNITAT CANINA I VESTIDORS	A 0097*0103	GUARDIA URBANA	1000
5	0401	GERÈNCIA DE SEGURETAT I PREVEN	604649001	PARC SEIS ZONA FRANCA	NUMERO 60 0008*0012	BOMBERS	1332
5	0401	GERÈNCIA DE SEGURETAT I PREVEN	604649002	PARC SEIS ZF EDIF ADMINISTRATIU	NUMERO 60 0008*0012	OFICINES TEC-ADMINISTRATIVES	449
5	0401	GERÈNCIA DE SEGURETAT I PREVEN	604865002	OFICINES DONES POLICIA I CONSELL ECONOMIC I SOCIAL	ELISABETS 0010*LI	OFICINES TEC-ADMINISTRATIVES	462,8

LOT	Sector	Nom Sector	BIM	Descripció Centre	Adreça	Tipologia Funcional	Sup.Mant
5	0401	GERÈNCIA DE SEGURETAT I PREVEN	606094001	PREFECTURA GUARDIA URBANA	GUARDIA URBANA 0001*0003	OFICINES TEC-ADMINISTRATIVES	4866
5	0401	GERÈNCIA DE SEGURETAT I PREVEN	606193001	MESA COORDINACIÓ POLICIAL (GU-MOSSOS)	LLEIDA, 28	GUARDIA URBANA	2397,8
5	0401	GERÈNCIA DE SEGURETAT I PREVEN	606193002	PARC DE LA PREVENCIÓ	LLEIDA 0030	BOMBERS	0
5	0401	GERÈNCIA DE SEGURETAT I PREVEN	607585001	PARC DE BOMBERS MONTJUIC	PG JOSEP CARNER, 46	BOMBERS	4731
5	0401	GERÈNCIA DE SEGURETAT I PREVEN	609075001	GUARDIA URBANA UNITAT DE PLATGES	PG JOAN BORBO 0032	GUARDIA URBANA	596
5	0605	DISTRICTE DE SARRIA-SANT GERVA	030030001	SEU DISTRICTE V	PL CONSELL VILA 0007	OFICINES CENTRALS	1037
5	0605	DISTRICTE DE SARRIA-SANT GERVA	030075001	BIBLIOTECA CLARA	CALATRAVA 0027*0029	BIBLIOTEQUES	1323
5	0605	DISTRICTE DE SARRIA-SANT GERVA	1152127001	CENTRE CIVIC SARRIA	EDUARDO CONDE, 22	CENTRES CULTURALS	1749
5	0605	DISTRICTE DE SARRIA-SANT GERVA	1152129001	ESPAI INFANTIL CASAL DE SARRIA-EL PARC	EDUARDO CONDE, 22	LUDOTECA I CASAL INFANTIL	104
5	0605	DISTRICTE DE SARRIA-SANT GERVA	600534001	SUBSEU ADMINISTRATIVA DISTRICTE V	ANGLI, 31	OFICINES TEC-ADMINISTRATIVES	1289
5	0605	DISTRICTE DE SARRIA-SANT GERVA	604106001	BIBL. DE VALLVIDRERA - JOSEP MIRACLE	REIS CATOLICS, 16*24	BIBLIOTEQUES	730,01
5	0605	DISTRICTE DE SARRIA-SANT GERVA	604106002	CENTRE CIVIC VALLVIDRERA-VAZQUEZ MONTALBAN	REIS CATOLICS 0016*0024	CENTRES CULTURALS	600,1
5	0605	DISTRICTE DE SARRIA-SANT GERVA	604715002	BIBLIOTECA JOAN MARAGALL	S GERVASI CASSOLES, 89	BIBLIOTEQUES	2985,15
5	0605	DISTRICTE DE SARRIA-SANT GERVA	604931001	CENTRE SERV.VALLVIDRERA	REIS CATOLICS 0002 3LOCALS	SERVEIS SOCIALS	108,65
5	0605	DISTRICTE DE SARRIA-SANT GERVA	605824001	CASAL DE BARRI "ESPAI PUTGET"	MARMELLA, 13 BAIXOS	CENTRES CULTURALS	262
5	0605	DISTRICTE DE SARRIA-SANT GERVA	607868001	OFICINA DE COLLSEOLA	CTRA VALLVI PLANES, 58*96	OFICINES TEC-ADMINISTRATIVES	209,26
5	0605	DISTRICTE DE SARRIA-SANT GERVA	609077001	SEU GUB SARRIA (CAN PONSIC)	DOMINGUEZ MIRALLES 0011*0019	GUARDIA URBANA	1859
6	0501	GERÈNCIA D'ECOLOGIA URBANA	080071001	OFICINES MUNICIPALS	TORRENT DE L'OLLA 0218*0220 7LOCALS	OFICINES TEC-ADMINISTRATIVES	8042
6	0501	GERÈNCIA D'ECOLOGIA URBANA	080096001	OFICINES SERVEIS NETEJA	MARTI 0093	OFICINES TEC-ADMINISTRATIVES	1128
6	0501	GERÈNCIA D'ECOLOGIA URBANA	150441001	CENTRE RECURSOS CIUTAT SOSTENI	NIL FABRA 0016*0020 1 LOCAL	OFICINES TEC-ADMINISTRATIVES	350
6	0501	GERÈNCIA D'ECOLOGIA URBANA	152013001	CENTRE ACOLLIDA ANIMALS COMPANYIA	CTRA SANT CUGAT, 250	ALTRES EDIFICIS VARIS	492,05
6	0501	GERÈNCIA D'ECOLOGIA URBANA	501970005	FABRICA DEL SOL	PG SALVAT PAPASSEI, 1	CENTRES CULTURALS	960
6	0501	GERÈNCIA D'ECOLOGIA URBANA	600946003	ECOLOGIA URBANA	AV DIAGONAL 0240	OFICINES TEC-ADMINISTRATIVES	6228
6	0501	GERÈNCIA D'ECOLOGIA URBANA	609142001	LA MODEL I CENTRE PENITENCIARI OBERT	ENTENÇA 155	ALTRES EDIFICIS VARIS	27,713
6	0501	GERÈNCIA D'ECOLOGIA URBANA	609693001	EDIFICI FONTS (MANT I SERVEIS)	AV RNA M CRISTINA 0002	ALTRES EDIFICIS VARIS	415
6	0606	DISTRICTE DE GRÀCIA	080099001	CAMPANAR DE GRÀCIA	PL VILA DE GRÀCIA, 9999	ALTRES EDIFICIS VARIS	90
6	0606	DISTRICTE DE GRÀCIA	080101001	SEU DISTRICTE GRÀCIA	PL VILA DE GRÀCIA, 2	OFICINES CENTRALS	1500
6	0606	DISTRICTE DE GRÀCIA	120288001	CENTRE CIVIC LA SEDETA	INDUSTRIA 0067*0073	CENTRES CULTURALS	2088,76
6	0606	DISTRICTE DE GRÀCIA	120288003	ANNEX CC LA SEDETA BUCS D'ASSAIG	INDUSTRIA 0067*0073	SERVEIS SOCIALS	338,6
6	0606	DISTRICTE DE GRÀCIA	150435001	EDIFICI ANNEX DISTRICTE DE GRÀCIA	FRANCISCO GINER, 51	OFICINES TEC-ADMINISTRATIVES	830,7
6	0606	DISTRICTE DE GRÀCIA	151638001	CASAL DE BARRI CARDENER	CARDENER, 45	CENTRES CULTURALS	1083
6	0606	DISTRICTE DE GRÀCIA	500456001	CASAL DE GENT GRAN MONTMANY	MONTMANY 0045	CENTRES CULTURALS	190
6	0606	DISTRICTE DE GRÀCIA	500912001	REFUGI PL DEL DIAMANT	PL DIAMANT 9999	ALTRES EDIFICIS VARIS	225
6	0606	DISTRICTE DE GRÀCIA	500993001	CENTRE CIVIC EL COLL-LA BRUGUERA	DURAN I BORRELL 0024*0028	CENTRES CULTURALS	2390
6	0606	DISTRICTE DE GRÀCIA	501309001	SERVEIS DISTRICTE DE GRÀCIA	FRANCISCO GINER, 46	OFICINES TEC-ADMINISTRATIVES	1295
6	0606	DISTRICTE DE GRÀCIA	602170001	AULA AMBIENTAL BOSC TURULL	PG TURULL 0036	CENTRES CULTURALS	174,85
6	0606	DISTRICTE DE GRÀCIA	602253001	BIBLIOTECA VILA DE GRÀCIA	TORRENT DE L'OLLA 0104	BIBLIOTEQUES	1550
6	0606	DISTRICTE DE GRÀCIA	602763001	CASAL DE GENT GRAN PENITENTS	PG VALL D'HEBRON 0076*0080	CENTRES CULTURALS	665
6	0606	DISTRICTE DE GRÀCIA	604345001	ESPAI JOVE LA FONTANA	GRAN DE GRÀCIA, 190	CENTRES CULTURALS	3490,41
6	0606	DISTRICTE DE GRÀCIA	605209001	BIBLIOTECA JAUME FUSTER	PL LESSEPS 0020	BIBLIOTEQUES	6107,9
6	0606	DISTRICTE DE GRÀCIA	605814001	CENTRE CULTURAL LA VIOLETA	MASPONS, 6	CENTRES CULTURALS	1291,6
6	0606	DISTRICTE DE GRÀCIA	606740001	CASERNA GUARDIA URBANA GRÀCIA	AV VALLCARCA, 205	GUARDIA URBANA	2791,53
6	0606	DISTRICTE DE GRÀCIA	607357001	BIBLIOTECA VALLCARCA PENITENTS M. ANTONIETA COT	PG VALL D'HEBRON, 65	BIBLIOTEQUES	1383,41
6	0606	DISTRICTE DE GRÀCIA	608831002	ATENEU DE FABRICACIÓ	PERILL 0008	CENTRES CULTURALS	550
7	0607	DISTRICTE D'HORTA-GUINARDÓ	080120001	CASAL TAXONERA	BESOS 0017*0019	CENTRES CULTURALS	260,16
7	0607	DISTRICTE D'HORTA-GUINARDÓ	120031001	CASAL MONTBAU	DOMENECH MONTANER, 1	CENTRES CULTURALS	538,61
7	0607	DISTRICTE D'HORTA-GUINARDÓ	120046001	CENTRE CIVIC EL CARMEL	SANTUARI, 27	CENTRES CULTURALS	2582,75
7	0607	DISTRICTE D'HORTA-GUINARDÓ	120048003	CENTRE OBERT DEL CARMEL	LLOBREGOS 0107*0113	CENTRES CULTURALS	901,95
7	0607	DISTRICTE D'HORTA-GUINARDÓ	120320001	CASAL DE BARRI PIRINEU/HOTEL ENTITATS	JOSEP SERRANO, 59	CENTRES CULTURALS	2122,56
7	0607	DISTRICTE D'HORTA-GUINARDÓ	120324001	CASAL GENT GRAN CANIGÓ	CANIGO 137	CENTRES CULTURALS	153,19
7	0607	DISTRICTE D'HORTA-GUINARDÓ	150200001	HOTEL ENTITATS MAS GUINARDÓ	MASPONS I LABROS, 2	COMPLEX ESPORTIU MUNICIPAL	3219,35
7	0607	DISTRICTE D'HORTA-GUINARDÓ	150332001	SEU DISTRICTE HORTA-GUINARDÓ	RDA GUINARDÓ 0049*0051	OFICINES CENTRALS	2361,44
7	0607	DISTRICTE D'HORTA-GUINARDÓ	150332006	CASAL GENT GRAN SANT GENIS(PL MEGUIDO)	RDA GUINARDÓ 0049*0051	CENTRES CULTURALS	750
7	0607	DISTRICTE D'HORTA-GUINARDÓ	151665001	CENTRE CIVIC MATAS I RAMIS	FELIU I CODINA 0020	CENTRES CULTURALS	791,01
7	0607	DISTRICTE D'HORTA-GUINARDÓ	152052001	BIBLIOTECA MONTBAU	ANGEL MARQUES 2-6	BIBLIOTEQUES	850
7	0607	DISTRICTE D'HORTA-GUINARDÓ	152054002	LUDOTECA EL GALLINER	SANTES CREUS 0008*0010	LUDOTECA I CASAL INFANTIL	173,65
7	0607	DISTRICTE D'HORTA-GUINARDÓ	152068001	CENTRE CIVIC CASA GROGA	AV JORDA 0017*0027	CENTRES CULTURALS	1307,25
7	0607	DISTRICTE D'HORTA-GUINARDÓ	152815002	ESP J BOCA NORD	PEDRELL 0202	CENTRES CULTURALS	2504,69
7	0607	DISTRICTE D'HORTA-GUINARDÓ	500544001	LOC SOC FONT GOS	CAMI CAL NOTARI, 4	CENTRES CULTURALS	239,36
7	0607	DISTRICTE D'HORTA-GUINARDÓ	500657001	C.INF LA TORRE	CONCA DE TREMP 0022 1R	LUDOTECA I CASAL INFANTIL	314,97
7	0607	DISTRICTE D'HORTA-GUINARDÓ	501717001	C CIVIC LA TAIXONERA	ARENYS 0071*0077	CENTRES CULTURALS	1575
7	0607	DISTRICTE D'HORTA-GUINARDÓ	601429001	ARXIU DISTRICTE HORTA GUINARDÓ	LEPANT, 387	OFICINES TEC-ADMINISTRATIVES	646,24
7	0607	DISTRICTE D'HORTA-GUINARDÓ	601429002	DIRECCIÓ SERVEIS TECNICS	LEPANT 0373*0387	OFICINES TEC-ADMINISTRATIVES	841,67
7	0607	DISTRICTE D'HORTA-GUINARDÓ	601429003	OAC HORTA - GUINARDÓ	LEPANT, 387	OFICINES TEC-ADMINISTRATIVES	661,29
7	0607	DISTRICTE D'HORTA-GUINARDÓ	601429011	DIRECCIÓ SERVEIS GENERALS I DEPARTAMENT RECURSOS INTERNS	LEPANT, 387	OFICINES TEC-ADMINISTRATIVES	476,56
7	0607	DISTRICTE D'HORTA-GUINARDÓ	601578001	BIBLIOTECA MERCE RODOREDA	CAMELIES, 76	BIBLIOTEQUES	2300
7	0607	DISTRICTE D'HORTA-GUINARDÓ	602312001	CASAL INFANTIL L'ANEC	PL RAIMON CASELLAS, 7	LUDOTECA I CASAL INFANTIL	150,41

LOT	Sector	Nom Sector	BIM	Descripció Centre	Adreça	Tipologia Funcional	Sup.Mant
7	0607	DISTRICTE D'HORTA-GUINARDO	603299002	PROGRAMA NOUS VEINS I VEINES	MARINA 0351	CENTRES CULTURALS	74,8
7	0607	DISTRICTE D'HORTA-GUINARDO	604680002	BIBLIOTECA CAN MARINER	VENT, 01	BIBLIOTEQUES	1713,77
7	0607	DISTRICTE D'HORTA-GUINARDO	604790001	BIBLIOTECA JUAN MARSE	MURTRA 0135*0145	BIBLIOTEQUES	2800
7	0607	DISTRICTE D'HORTA-GUINARDO	605403001	C.C.GUINARDO	RDA GUINARDO 0113*0141	CENTRES CULTURALS	2214
7	0607	DISTRICTE D'HORTA-GUINARDO	607093001	LOCAL SOCIAL FONT D'EN FARGAS	PG FONT FARGAS, 40	CENTRES CULTURALS	1676,47
7	0607	DISTRICTE D'HORTA-GUINARDO	607234001	CASERNA GUB DTE 7	AV CARD VIDAL BARR 0047*0051	GUARDIA URBANA	1849
7	0607	DISTRICTE D'HORTA-GUINARDO	607235001	CASAL DE BARRI,CC I LUDOTECA VALL D'HEBRON	BERRUGUETE, 28	CENTRES CULTURALS	1083,33
7	0607	DISTRICTE D'HORTA-GUINARDO	607389001	PUNT D'INFORMACIÓ JUVENIL D'HORTA	HORTA, 71	CENTRES CULTURALS	233,89
7	0607	DISTRICTE D'HORTA-GUINARDO	607720001	CASAL DE GENT GRAN VALL D'HEBRON	ARQUITECTE MORAGAS, 5	CENTRES CULTURALS	650
7	0607	DISTRICTE D'HORTA-GUINARDO	608059001	CASAL JOVE GUINARDO	TEODOR LLORENTE, 20	CENTRES CULTURALS	985,59
7	0607	DISTRICTE D'HORTA-GUINARDO	608394001	CASAL GENT GRAN HORTA	FELIU I CODINA, 37	CENTRES CULTURALS	1300
7	0607	DISTRICTE D'HORTA-GUINARDO	609030001	CASAL DE GENT GRAN BAIX GUINARDO	MARINA 0382	CENTRES CULTURALS	870
8	0608	DISTRICTE DE NOU BARRIS	090020002	CASAL INFANTIL ROQUETES (GAUDI)	ARTESANIA 0081*0083	LUDOTECA I CASAL INFANTIL	140
8	0608	DISTRICTE DE NOU BARRIS	090188001	C.A.PAU CASALS I RESID PB-5	C JUAN RAMON JIMENEZ 4-6	CENTRES CULTURALS	1000
8	0608	DISTRICTE DE NOU BARRIS	090188006	CASAL INFANTIL CANYELLES	JUAN RAMON JIMENEZ, 10	LUDOTECA I CASAL INFANTIL	630
8	0608	DISTRICTE DE NOU BARRIS	090267001	C.JOVES PROSPERITAT	C JOAQUIM VALLS 82	CENTRES CULTURALS	785
8	0608	DISTRICTE DE NOU BARRIS	150526001	C.CIVIC CAN BASTE	PG FABRA I PUIG 274-276	CENTRES CULTURALS	1445
8	0608	DISTRICTE DE NOU BARRIS	150575001	CENTRE D'ACTIVITATS TON I GUIDA	VIDAL I GUASCH 16	CENTRES CULTURALS	1312
8	0608	DISTRICTE DE NOU BARRIS	151897001	OAC ZONA NORD	COSTABONA, 5	OFICINES TEC-ADMINISTRATIVES	174
8	0608	DISTRICTE DE NOU BARRIS	151926001	C. CIVIC ZONA NORD	AV RASOS DE PEGUERA 25	CENTRES CULTURALS	2151
8	0608	DISTRICTE DE NOU BARRIS	500333001	ESPÀI PORTA SOLLER	PL SOLLER 0001*LX	CENTRES CULTURALS	1321
8	0608	DISTRICTE DE NOU BARRIS	501384001	C.A. TURO DE LA PEIRA	C DOCTOR PI I MOLIST 39-63	CENTRES CULTURALS	501
8	0608	DISTRICTE DE NOU BARRIS	501526001	C.CIVIC VIA FAVENCIA	VIA FAVENCIA, 217	CENTRES CULTURALS	985
8	0608	DISTRICTE DE NOU BARRIS	501549001	PISTES ESPORTIVES VIA FAVENCIA	VIA FAVENCIA 0230*LA	COMPLEX ESPORTIU MUNICIPAL	2094
8	0608	DISTRICTE DE NOU BARRIS	501791001	BIBLIOTECA POPULAR CANYELLES	RDA GUINEUETA VELLA 32-34 BLOC C2 I C3	BIBLIOTEQUES	410
8	0608	DISTRICTE DE NOU BARRIS	501991001	CENTRE CIVIC LES BASSES	TEIDE 0016*0020	CENTRES CULTURALS	1755
8	0608	DISTRICTE DE NOU BARRIS	600711001	CASAL D'AVIS TRINITAT NOVA	PLATJA D'ARO 0006*LB PTD06	CENTRES CULTURALS	64
8	0608	DISTRICTE DE NOU BARRIS	600972001	CASAL D'AVIS CAN PEGUERA	CAMOS 0001	CENTRES CULTURALS	631
8	0608	DISTRICTE DE NOU BARRIS	601754002	CC. MASIA CAN VERDAGUER	PIFERRER 0094	CENTRES CULTURALS	1763
8	0608	DISTRICTE DE NOU BARRIS	601909001	CASAL GENT GRAN ROQUETES I SALA LECTURA	GARIGLIANO 0058	CENTRES CULTURALS	648
8	0608	DISTRICTE DE NOU BARRIS	602656001	CASAL AVIS CASA NOSTRA	MALADETA 0032*LX*0040*LX	CENTRES CULTURALS	1075
8	0608	DISTRICTE DE NOU BARRIS	603581001	C.ACTIVITATS/LUDOTECA VALLBONA	ORISTA 0008*0010	CENTRES CULTURALS	1080
8	0608	DISTRICTE DE NOU BARRIS	604529002	FAB-LAB (CENTRE OCUPACIONAL)	AV RASOS PEGUERA 0222*0230	CENTRES CULTURALS	600
8	0608	DISTRICTE DE NOU BARRIS	604652001	SEU DTE NOU BARRIS	LORENA, 2	OFICINES CENTRALS	9665
8	0608	DISTRICTE DE NOU BARRIS	604652004	GUARDIA URBANA DT. NOU BARRIS	C. MARIE CURIE 20	GUARDIA URBANA	2604
8	0608	DISTRICTE DE NOU BARRIS	604652005	BIBLIOTECA NOU BARRIS	LORENA, 2	BIBLIOTEQUES	2525
8	0608	DISTRICTE DE NOU BARRIS	604838001	C.B. LA COSA NOSTRA	BERET 0011	CENTRES CULTURALS	600
8	0608	DISTRICTE DE NOU BARRIS	606258001	BIBLIOTECA CIUTAT MERIDIANA (ZONA NORD)	VALLCIVERA, 3	BIBLIOTEQUES	1200,01
8	0608	DISTRICTE DE NOU BARRIS	606735001	BIBLIOTECA COTXERES DE BORBO	PL CARMEN LAFORET 0011	BIBLIOTEQUES	2361
8	0608	DISTRICTE DE NOU BARRIS	606736001	CASAL GENT GRAN COTXERES DE BORBO	PL CARMEN LAFORET 0011	CENTRES CULTURALS	1262
8	0608	DISTRICTE DE NOU BARRIS	607277001	LUDOTECA EL DESVAN	VILA-REAL 0007*0009 LO13,14	LUDOTECA I CASAL INFANTIL	144
8	0608	DISTRICTE DE NOU BARRIS	607461001	CASA DE LES AIGUES	Garbi 2	ALTRES EDIFICIS VARIS	0
8	0608	DISTRICTE DE NOU BARRIS	607718001	CASAL DE BARRI VERDUM	LUZ CASANOVA 0004 LOCAL S	CENTRES CULTURALS	409,23
8	0608	DISTRICTE DE NOU BARRIS	607742001	CASAL DE BARRI TRINITAT NOVA	Garbi, 3	CENTRES CULTURALS	1300
8	0608	DISTRICTE DE NOU BARRIS	608023001	BIBLIOTECA LES ROQUETES	VIA FAVENCIA 0288*LB	BIBLIOTEQUES	1786
8	0608	DISTRICTE DE NOU BARRIS	608490001	CENTRE CIVIC TORRE LLOBETA	SANTA FE 0002*LB	CENTRES CULTURALS	604
8	0608	DISTRICTE DE NOU BARRIS	608500001	CASAL DE BARRI TORRE BARÓ	AV ESCOLAPI CANCER 17	CENTRES CULTURALS	1500
8	0608	DISTRICTE DE NOU BARRIS	608986001	MIRADOR CASTELL TORRE BARÓ	CTRA ALTA ROQUETES 0328	ALTRES EDIFICIS VARIS	500
8	0608	DISTRICTE DE NOU BARRIS	608992002	ASSOCIACIÓ VEINS ROQUETES(DESPTXOS BCN ACTIVA)	Cantera 59	OFICINES TEC-ADMINISTRATIVES	120
8	0608	DISTRICTE DE NOU BARRIS	609332001	MASIA CAN ENSENYA	MARIE CURIE 0017	CENTRES CULTURALS	1536
8	0608	DISTRICTE DE NOU BARRIS	609466001	OFICINES BARCELONA ACTIVA	VILALBA DELS ARCS 39-41	OFICINES TEC-ADMINISTRATIVES	120
9	0609	DISTRICTE DE SANT ANDREU	090262001	CENTRE CIVIC TRINITAT VELLA	FORADADA 0036*0038	CENTRES CULTURALS	1396
9	0609	DISTRICTE DE SANT ANDREU	090383005	CASAL DE BARRI CONGRES-INDIANS	MANIGUA, 25	CENTRES CULTURALS	623,83
9	0609	DISTRICTE DE SANT ANDREU	090390001	CENTRE CIVIC SANT ANDREU	GRAN DE SANT ANDREU 111	CENTRES CULTURALS	1007
9	0609	DISTRICTE DE SANT ANDREU	090423001	CENTRE CIVIC LA SAGRERA	MARTI MOLINS 0029	CENTRES CULTURALS	903
9	0609	DISTRICTE DE SANT ANDREU	090450001	SEU DISTRICTE SANT ANDREU	PL ORFILA 1	OFICINES CENTRALS	1316
9	0609	DISTRICTE DE SANT ANDREU	090514001	CENTRE CIVIC BON PASTOR	ENRIC SANCHIS, 12	CENTRES CULTURALS	1594,49
9	0609	DISTRICTE DE SANT ANDREU	152667001	CASAL GENT GRAN NAVAS	CAPELLA, 14*20	CENTRES CULTURALS	1309,49
9	0609	DISTRICTE DE SANT ANDREU	500246001	EDIFICI JOSEP PALLACH (ZONES COMUNES)	SEGADORS, 2	CENTRES CULTURALS	4509,21
9	0609	DISTRICTE DE SANT ANDREU	500271003	TEATRE SAT	NEOPATRIA 54	CENTRES CULTURALS	1576
9	0609	DISTRICTE DE SANT ANDREU	501630001	PASSADIS TRINITAT VELLA	VIA BARCINO, 77	ALTRES EDIFICIS VARIS	317
9	0609	DISTRICTE DE SANT ANDREU	501630003	ESPÀI VIA BARCINO	VIA BARCINO 0075*0077	SERVEIS SOCIALS	1030
9	0609	DISTRICTE DE SANT ANDREU	600623001	LOCAL OFICINA PLA DE BARRIS BON PASTOR	PG MOLLERUSSA 0061 BAIXOS	OFICINES TEC-ADMINISTRATIVES	83
9	0609	DISTRICTE DE SANT ANDREU	600624001	CASAL INFANTIL BARO DE VIVER	PG SANTA COLOMA 0108 PTD01	CENTRES CULTURALS	133
9	0609	DISTRICTE DE SANT ANDREU	600627001	SALA JOVE BARO DE VIVER	PG SANTA COLOMA 0104 BAIXOS	CENTRES CULTURALS	237,45
9	0609	DISTRICTE DE SANT ANDREU	600873001	ESPÀI JOVE GARCILASO	JUAN DE GARAY 0116	CENTRES CULTURALS	3699
9	0609	DISTRICTE DE SANT ANDREU	600955003	CASERNA GUARDIA URBANA SANT ANDREU	SAGRERA 0179*0197	GUARDIA URBANA	1600,01

LOT	Sector	Nom Sector	BIM	Descripció Centre	Adreça	Tipologia Funcional	Sup.Mant
9	0609	DISTRICTE DE SANT ANDREU	601496001	CAN FABRA (ZONES COMUNES)	SANT ADRIA, 19	CENTRES CULTURALS	5737,55
9	0609	DISTRICTE DE SANT ANDREU	601496003	OAC DISTRICTE (CAN FABRA)	SANT ADRIA, 19	OFICINES TEC-ADMINISTRATIVES	250
9	0609	DISTRICTE DE SANT ANDREU	601777001	CASAL DE BARRI TORRE DE LA SAGRERA	BERENGUER DE PALOU 0090*LU	CENTRES CULTURALS	0
9	0609	DISTRICTE DE SANT ANDREU	603034002	CENTRE CIVIC I CASAL DE GENT GRAN BARO DE VIVER	TUCUMAN 0009*0013	CENTRES CULTURALS	1534,9
9	0609	DISTRICTE DE SANT ANDREU	604161001	BIBLIOTECA TRINITAT VELLA J BARBERO	GALICIA 0016*0028	BIBLIOTEQUES	1547
9	0609	DISTRICTE DE SANT ANDREU	605191001	CASAL DE BARRI CAN PORTABELLA	VIRGLI 24	CENTRES CULTURALS	67,48
9	0609	DISTRICTE DE SANT ANDREU	605655001	CASAL GENT GRAN MOSSEN CLAPES	GRAN SANT ANDREU, 467 INT. P1ª	CENTRES CULTURALS	449,99
9	0609	DISTRICTE DE SANT ANDREU	606413001	CENTRE CIVIC NAVAS	NAVAS DE TOLOSA 0312	CENTRES CULTURALS	637,7
9	0609	DISTRICTE DE SANT ANDREU	606501001	CASAL GENT GRAN LA PALMERA	OLESA, 41	CENTRES CULTURALS	998
9	0609	DISTRICTE DE SANT ANDREU	607118001	BIBLIOTECA BON PASTOR	ESTADELLA, 62	BIBLIOTEQUES	1624
9	0609	DISTRICTE DE SANT ANDREU	607648001	F&C CAN FONTANET (EDIF E)	PARELLADA 0013*0023	CENTRES CULTURALS	1709
9	0609	DISTRICTE DE SANT ANDREU	607993001	CENTRE MUNICIPAL DE CULTURA POPULAR - CAN GALTACREMAT	ARQUIMEDES 0018*0030	CENTRES CULTURALS	719
9	0609	DISTRICTE DE SANT ANDREU	608198001	F&C CASAL DE BARRI L'HARMONIA (EDIF C)	SANT ADRIA 0018	CENTRES CULTURALS	1800
9	0609	DISTRICTE DE SANT ANDREU	608198002	F&C ESCOLA BRESSOL (EDIF H)	SANT ADRIA 0018	CENTRES CULTURALS	780
9	0609	DISTRICTE DE SANT ANDREU	608198003	F&C PUNT INFORMACIÓ (EDIF A)	SANT ADRIA 0018	GUARDIA URBANA	25
9	0609	DISTRICTE DE SANT ANDREU	608292001	CENTRE CIVIC CAN CLARIANA CULTURAL	FELIP II 0222	CENTRES CULTURALS	841
9	0609	DISTRICTE DE SANT ANDREU	609375001	CASAL DE GENT GRAN BON PASTOR -NOU-	Alfarràs 30-38	CENTRES CULTURALS	812
9	0609	DISTRICTE DE SANT ANDREU	609381001	BIBLIOTECA LA SAGRERA-MARINA CLOTET	CAMP DEL FERRO 0003	BIBLIOTEQUES	2210
10	0610	DISTRICTE DE SANT MARTI	040085001	CENTRE CIVIC I CASAL GENT GRAN PARC-SANDARU	BUENAVENTURA MUÑOZ, 21	CENTRES CULTURALS	4160
10	0610	DISTRICTE DE SANT MARTI	100021001	SEU DEL DISTRICTE DE SANT MARTI	PL V ALMIRALL 0001	OFICINES CENTRALS	2244
10	0610	DISTRICTE DE SANT MARTI	100021005	CONSORCI NORMALITZACIÓ LINGUISTICA	GV CORTS CATALANES, 866	SERVEIS SOCIALS	250,01
10	0610	DISTRICTE DE SANT MARTI	100021006	CASAL DE BARRI BAC DE RODA	CAMI A VALENCIA, 51	CENTRES CULTURALS	988
10	0610	DISTRICTE DE SANT MARTI	100021007	ESPai VIA TRAJANA	PG VERNEDA, 104	CENTRES CULTURALS	194
10	0610	DISTRICTE DE SANT MARTI	100021009	BIBLIOTECA EL CLOT-JOSEP BENET	PL GLORIES CATALAN, 37	BIBLIOTEQUES	1800
10	0610	DISTRICTE DE SANT MARTI	100021010	CASAL DE BARRI DIAGONAL MAR	SELVA DE MAR, 22	CENTRES CULTURALS	694
10	0610	DISTRICTE DE SANT MARTI	100115001	CASAL DE BARRI LA PAU	CONCIL DE TRENTO 309-311	CENTRES CULTURALS	2080
10	0610	DISTRICTE DE SANT MARTI	100121002	CENTRE CIVIC CAN FELIPA	PALLARS 277	CENTRES CULTURALS	3125
10	0610	DISTRICTE DE SANT MARTI	150383001	EQUIPAMENTS CENTRE CIVIC SANT MARTI	SELVA DE MAR, 215	CENTRES CULTURALS	3557
10	0610	DISTRICTE DE SANT MARTI	150588001	CASAL DE GENT GRAN JOAN MARAGALL	BERMEJO 0001*0005 1 LOCAL	CENTRES CULTURALS	800
10	0610	DISTRICTE DE SANT MARTI	151780001	CASAL DE GENT GRAN PARC DEL CLOT	PL V ALMIRALL, 2*5	CENTRES CULTURALS	750
10	0610	DISTRICTE DE SANT MARTI	501826001	LUDOTECA EL XALET DEL CLOT	BILBAO 0216*0220	LUDOTECA I CASAL INFANTIL	750
10	0610	DISTRICTE DE SANT MARTI	600130001	EQUIPAMENTS CENTRE CIVIC BESOS	RBLA PRIM, 87	CENTRES CULTURALS	3148
10	0610	DISTRICTE DE SANT MARTI	600637001	LUDOTECA MARIA GRACIA PONT	RBLA POBLENOU 77-91	LUDOTECA I CASAL INFANTIL	440
10	0610	DISTRICTE DE SANT MARTI	600707001	CASAL DE BARRI BESOS	CRISTOBAL DE MOURA 0230*0238 PBJ	CENTRES CULTURALS	498,15
10	0610	DISTRICTE DE SANT MARTI	600708001	ESPai CARMEN GÓMEZ	CATANIA 3 BIS	CENTRES CULTURALS	320,9
10	0610	DISTRICTE DE SANT MARTI	600725001	CASAL DE BARRI POBLENOU	RBLA POBLENOU 0049 BAIXOS	CENTRES CULTURALS	1018
10	0610	DISTRICTE DE SANT MARTI	601037001	CASAL DE GENT GRAN VERNEDA ALTA	BINEFAR, 16	CENTRES CULTURALS	747
10	0610	DISTRICTE DE SANT MARTI	602525001	LUDOTECA CA L'ARNO	MENORCA, 1	LUDOTECA I CASAL INFANTIL	321
10	0610	DISTRICTE DE SANT MARTI	602638001	CASAL INFANTIL EL DRAC	VIA TRAJANA, 52	LUDOTECA I CASAL INFANTIL	571
10	0610	DISTRICTE DE SANT MARTI	602717001	DIRECCIÓ DE SERVEIS A LES PERSONES I TERRITORI	ANDRADE 0009*0017 1 LOCAL	OFICINES TEC-ADMINISTRATIVES	445,6
10	0610	DISTRICTE DE SANT MARTI	604400001	DEPARTAMENT D'OBRES I MANTENIMENT	CLOT, 27	OFICINES TEC-ADMINISTRATIVES	263,5
10	0610	DISTRICTE DE SANT MARTI	604859001	BIBLIOTECA POBLENOU - MANUEL ARRANZ (CAN SALADRIGAS)	JONCAR, 35 39	BIBLIOTEQUES	2498,01
10	0610	DISTRICTE DE SANT MARTI	604859003	CASAL DE GENT GRAN TAULAT (CAN SALADRIGAS)	Lluïl 214	CENTRES CULTURALS	1370
10	0610	DISTRICTE DE SANT MARTI	604859004	CENTRE IMATGERIA FESTIVA SANT MARTI	Joncar, 35-39	CENTRES CULTURALS	360
10	0610	DISTRICTE DE SANT MARTI	605024002	CASAL DE GENT GRAN QUATRE CANTONS	Camí antic de València, 96	CENTRES CULTURALS	275
10	0610	DISTRICTE DE SANT MARTI	605709001	ESPai ANTONI MIRO PERIS	DEGA BAHÍ, 55	CENTRES CULTURALS	277,15
10	0610	DISTRICTE DE SANT MARTI	605884001	CASAL DE BARRI VERNEDA	SANTANDER 0006	CENTRES CULTURALS	1833
10	0610	DISTRICTE DE SANT MARTI	605898001	UT 10 GUARDIA URBANA	ESPRONCEDA, 148	GUARDIA URBANA	1700
10	0610	DISTRICTE DE SANT MARTI	606987001	CASAL DE JOVES CAN RICART	EMILIA CORANTY 0005*0009	CENTRES CULTURALS	0
10	0610	DISTRICTE DE SANT MARTI	607164001	ARXIU MUNICIPAL DEL DTE. ST. MARTI	AV BOGATELL 0007*0017	OFICINES TEC-ADMINISTRATIVES	384
10	0610	DISTRICTE DE SANT MARTI	607164002	BIBLIOTECA XAVIER BENGUEREL	AV BOGATELL 0007*0017	BIBLIOTEQUES	1996
10	0610	DISTRICTE DE SANT MARTI	607257001	CASAL DE BARRI LA PALMERA	MARESMÉ 0244 BXOS	CENTRES CULTURALS	751
10	0610	DISTRICTE DE SANT MARTI	607576001	CASAL DE BARRI VILA OLÍMPICA	TAULAT, 3	CENTRES CULTURALS	1027
10	0610	DISTRICTE DE SANT MARTI	607769001	CASAL DE GENT GRAN CA L'ISIDRET	JOSEP PLA 0174*0178	CENTRES CULTURALS	0
10	0610	DISTRICTE DE SANT MARTI	607769002	CASAL DE BARRI CA L'ISIDRET	PARAGUAI, 2	CENTRES CULTURALS	775,55
10	0610	DISTRICTE DE SANT MARTI	607879001	CASAL DE GENT GRAN JOAN CASANELLES	CONCIL DE TRENTO 0015*0035 LOCAL 1	CENTRES CULTURALS	915,41
10	0610	DISTRICTE DE SANT MARTI	607879003	ESPai CONCILI DE TRENTO	Concili de Trento, 31-33	CENTRES CULTURALS	300
10	0610	DISTRICTE DE SANT MARTI	608232001	CASAL LLACUNA	BOLIVIA 0049*0061	CENTRES CULTURALS	0
10	0610	DISTRICTE DE SANT MARTI	608535001	ESPai ALCHEMIKA	S ANTONI M CLARET 0358	CENTRES CULTURALS	929,19
10	0610	DISTRICTE DE SANT MARTI	608537001	BIBLIOTECA CAMP DE L'ARPA-CATERINA ALBERT	INDUSTRIA 0295	BIBLIOTEQUES	2783,93
10	0610	DISTRICTE DE SANT MARTI	608667001	CENTRE CULTURAL LA FARINERA	GV CORTS CATALANES 0835	CENTRES CULTURALS	3000
10	0610	DISTRICTE DE SANT MARTI	608667002	CASAL DE JOVES DEL CLOT I CAMP DE L'ARPA	GV CORTS CATALANES 0835	CENTRES CULTURALS	400
10	0610	DISTRICTE DE SANT MARTI	608949001	AUDITORI SANT MARTI	PL ANGELETA FERRER 0001 LOCAL B	CENTRES CULTURALS	681
10	0610	DISTRICTE DE SANT MARTI	609461001	ESPai BERNAT MARTORELL	Bernat Martorell, 1	CENTRES CULTURALS	52,3

Direcció de Logística i Manteniment
Gerència de Recursos

Avinyó, 7, 2a planta
08002 Barcelona

8.11. Annex XI Fitxes per edifici i Lot

LOT 1

GERÈNCIA DE RECURSOS

DISTRICTE DE CIUTAT VELLA



Centre: 010003004 SERVEIS JURÍDICS I ARXIU POBLACIÓ
Adreça: PL C PI SUNYER 0008*0010
Tipologia: 0101 OFICINES CENTRALS
Àmbit: 0101 GERÈNCIA DE RECURSOS

Superfície: 2.372,00

Observacions Contractuals:

Es realitza el servei un cop a l'any, durant 4 mesos

Programació Neteja Ordinària:

Lloc de Treball	Tarifa	Hores
010003004001 Lloc 01 - Lu-Vi 13.45 - 16.45	Operari - Laborable Diürn	15,00
010003004002 Lloc 02 - Lu-Vi 13.45 - 16.45	Operari - Laborable Diürn	15,00
		30,00

Programació Neteja Especialistes:

Gen	Feb	Mar	Abr	Mai	Jun	Jul	Ago	Set	Oct	Nov	Des
-----	-----	-----	-----	-----	-----	-----	-----	-----	-----	-----	-----

Total hores Especialistes / Any:



Centre: 010021001 COMUNICACIÓ I QUALITAT
Adreça: PARADIS, 14
Tipologia: 0101 OFICINES CENTRALS
Àmbit: 0101 GERÈNCIA DE RECURSOS

Superfície: 719,00

Programació Neteja Ordinària:

Lloc de Treball	Tarifa	Hores
010021001-01 Lloc 01 - Lu-Vi 06.00-12.00	Operari - Laborable Diürn	30,00
		30,00

Programació Neteja Especialistes:

010021001/2 Especialista - 101 Oficines Centrals

	Gen	Feb	Mar	Abr	Mai	Jun	Jul	Ago	Set	Oct	Nov	Des
Arquetes i/o desguassos difícil accés					x							
Arquetes i/o desguassos difícil accés											x	
Catifes i Tapisseries							x					
Enrajolats difícil accés > 2m		x										
Enrajolats difícil accés > 2m								x				
Neteja alts > 2m, lluminaries, i altres (Nota 3)		x										
Neteja alts > 2m, lluminaries, i altres (Nota 3)										x		
Paraments i sostres	x											
Paraments i sostres								x				
Parquets			x									
Parquets										x		
Paviments varis i sintètics								x				
Persianes						x						
Persianes												x
Vidres int/ext difícil accés		x										
Vidres int/ext difícil accés											x	
Vidres int/ext fàcil accés	x											
Vidres int/ext fàcil accés			x									
Vidres int/ext fàcil accés					x							
Vidres int/ext fàcil accés							x					
Vidres int/ext fàcil accés								x				
Vidres int/ext fàcil accés											x	

Total hores Especialistes /Any: 112,00



Centre: 010025001 CASA DE LA CIUTAT EDIFICI VELL
Adreça: PL SANT JAUME 0001
Tipologia: 0101 OFICINES CENTRALS
Àmbit: 0101 GERÈNCIA DE RECURSOS

Superfície: 10.862,00

Observacions Contractuals:

Durant el mes d'agost el servei de Majordomia es redueix de 4 a 2 persones tant al torn del matí com de tarda.

Programació Neteja Ordinària:

Lloc de Treball	Tarifa	Hores	
010025001-01	Lloc 01 - Lu-Vi 06.00-14.00	Operari - Laborable Diürn	40,00
010025001-02	Lloc 02 - Lu-Vi 06.00-14.00	Operari - Laborable Diürn	40,00
010025001-03	Lloc 03 - Lu-Vi 06.00-13.00	Operari - Laborable Diürn	35,00
010025001-04	Lloc 04 - Lu-Vi 06.00-13.15	Operari - Laborable Diürn	36,25
010025001-05	Lloc 05 - Lu-Vi 06.00-13.00	Operari - Laborable Diürn	35,00
010025001-06	Lloc 06 - Lu-Vi 14.00-21.00	Operari - Laborable Diürn	35,00
010025001-07	Lloc 07 - Lu-Vi 14.00-21.00	Operari - Laborable Diürn	35,00
010025001-08	Lloc 08 - Lu-Vi 06.00-13.00	Operari - Laborable Diürn	35,00
010025001-09	Lloc 09 - Lu-Ma-Mi-Vi 06.00-07.30	Operari - Laborable Diürn	6,00
010025001-10	Lloc 10 - Ju 06.00-17.00	Operari - Laborable Diürn	11,00
010025001-11	Lloc 11 - Lu-Ma-Mi-Vi 11.00-17.00	Operari - Laborable Diürn	24,00
010025001-12	Lloc 12 - Lu-Vi 06.00-13.00	Operari - Laborable Diürn	35,00
010025001-13	Lloc 13 - Lu-Vi 14.00-21.00	Operari - Laborable Diürn	35,00
010025001-14	Lloc 14 - Lu-Vi 06.00-13.00	Operari - Laborable Diürn	35,00
			437,25

Programació Neteja Especialistes:

010025001/2 Especialista - 101 Oficines Centrals

	Gen	Feb	Mar	Abr	Mai	Jun	Jul	Ago	Set	Oct	Nov	Des
Altres casos especials	205,00		x									
Arquetes i/o desguassos difícil accés	12,00	x										
Arquetes i/o desguassos difícil accés	12,00						x					
Catifes i Tapisseries	32,00						x					
Catifes i Tapisseries	32,00											x
Cortines	16,00											
Cortines	16,00									x		
Cromats i reixes de portes de ferro	32,00			x								
Cromats i reixes de portes de ferro	32,00							x				
Enrajolats difícil accés > 2m	16,00		x									
Enrajolats difícil accés > 2m	16,00							x				
Neteja alts > 2m, lluminaries, i altres (Nota 3)	70,00		x									
Neteja alts > 2m, lluminaries, i altres (Nota 3)	70,00					x						
Neteja alts > 2m, lluminaries, i altres (Nota 3)	70,00							x				
Neteja alts > 2m, lluminaries, i altres (Nota 3)	70,00											x
Neteja Moquetes amb maquinària tècnica i	60,00		x									
Paraments i sostres	16,00	x										
Paraments i sostres	16,00									x		
Parquets	60,00	x										
Parquets	60,00			x								
Parquets	60,00							x				
Paviments varis i sintètics	120,00	x										
Paviments varis i sintètics	120,00			x								
Paviments varis i sintètics	120,00							x				
Persianes	16,00					x						
Persianes	16,00										x	
Vidres int/ext difícil accés	90,00	x										
Vidres int/ext difícil accés	90,00								x			
Vidres int/ext difícil accés	90,00											
Vidres int/ext fàcil accés	64,00		x									
Vidres int/ext fàcil accés	64,00			x								
Vidres int/ext fàcil accés	64,00					x						
Vidres int/ext fàcil accés	64,00							x				
Vidres int/ext fàcil accés	64,00									x		
Vidres int/ext fàcil accés	64,00											x

Total hores Especialistes /Any: 2.019,00



Centre: 010026001 DEP/INST. INTERNACIONALS
Adreça: AVINYO 0015
Tipologia: 0101 OFICINES CENTRALS
Àmbit: 0101 GERÈNCIA DE RECURSOS

Superfície: 2.323,00

Observacions Contractuals:

INCLOU LA NETEJA DELS VIDRES I MARCS DE LA FAÇANA, CLARABOIES I LA CANONADA D'INCENDIS DEL PATI INTERIOR

Programació Neteja Ordinària:

Lloc de Treball	Tarifa	Hores
010026001-01 Lloc 01 - Lu-Vi 15.00-19.15	Operari - Laborable Diürn	21,25
010026001-02 Lloc 02 - Lu-Vi 17.00-20.00	Operari - Laborable Diürn	15,00
010026001-03 Lloc 03 - Lu-Vi 16.30-20.00	Operari - Laborable Diürn	17,50
		53,75

Programació Neteja Especialistes:

010026001/2 Especialista - 101 Oficines Centrals

	Gen	Feb	Mar	Abr	Mai	Jun	Jul	Ago	Set	Oct	Nov	Des
Altres casos especials										x		
Arquetes i/o desguassos difícil accés										x		
Catifes i Tapisseries				x								
Catifes i Tapisseries											x	
Cortines							x					
Enrajolats difícil accés > 2m				x								
Enrajolats difícil accés > 2m											x	
Neteja alts > 2m, lluminaries, i altres (Nota 3)			x									
Neteja alts > 2m, lluminaries, i altres (Nota 3)									x			
Paraments i sostres					x							
Paraments i sostres												x
Parquets							x					
Paviments varis i sintètics						x						
Vidres int/ext difícil accés		x										
Vidres int/ext difícil accés						x						
Vidres int/ext difícil accés										x		
Vidres int/ext fàcil accés	x											
Vidres int/ext fàcil accés			x									
Vidres int/ext fàcil accés					x							
Vidres int/ext fàcil accés							x					
Vidres int/ext fàcil accés									x			
Vidres int/ext fàcil accés											x	

Total hores Especialistes /Any: 254,00



Centre: 010026002 CENTRE REPRODUCTOR DE DOCUMENTS
Adreça: POU DOLÇ, 4 BJS
Tipologia: 0101 OFICINES CENTRALS
Àmbit: 0101 GERÈNCIA DE RECURSOS

Superfície: 130,01

Observacions Contractuals:

Tanca a l'estiu del 09/07 al 08/08

Programació Neteja Ordinària:

Lloc de Treball

010026002-01 Lloc 01 - Lu-Vi 14.00-14.45

Tarifa

Operari - Laborable Diürn

Hores

3,75

3,75

Programació Neteja Especialistes:

010026002/2 Especialista - 101 Oficines Centrals

Altres casos especials	12,00
Catifes i Tapisseries	1,00
Neteja alts > 2m, lluminaries, i altres (Nota 3)	1,00
Neteja alts > 2m, lluminaries, i altres (Nota 3)	1,00
Paraments i sostres	1,00
Paraments i sostres	1,00
Persianes	2,00
Vidres int/ext fàcil accés	1,00
Vidres int/ext fàcil accés	1,00
Vidres int/ext fàcil accés	1,00
Vidres int/ext fàcil accés	1,00
Vidres int/ext fàcil accés	1,00
Vidres int/ext fàcil accés	1,00

Gen	Feb	Mar	Abr	Mai	Jun	Jul	Ago	Set	Oct	Nov	Des
					x						
						x					
		x									
	x										
								x			
					x						
x											
		x									
				x							
						x					
								x			
										x	

Total hores Especialistes /Any: 25,00



Centre: 010027001 EDIFICI NOU
Adreça: PL SANT MIQUEL, 4
Tipologia: 0101 OFICINES CENTRALS
Àmbit: 0101 GERÈNCIA DE RECURSOS

Superfície: 8.104,00

Programació Neteja Ordinària:

Lloc de Treball	Tarifa	Hores
010027001-01 Lloc 01 - Lu-Vi 17.00-21.00	Operari - Laborable Diürn	20,00
010027001-02 Lloc 02 - Lu-Vi 13.00-21.00	Operari - Laborable Diürn	40,00
010027001-03 Lloc 03 - Lu-Vi 16.30-21.00	Operari - Laborable Diürn	22,50
010027001-04 Lloc 04 - Lu-Vi 13.00-21.00	Operari - Laborable Diürn	40,00
010027001-05 Lloc 05 - Lu-Vi 16.30-21.00	Operari - Laborable Diürn	22,50
010027001-06 Lloc 06 - Lu-Vi 09.00-13.00	Operari - Laborable Diürn	20,00
010027001-07 Lloc 07 - Sa 09.00-11.00	Operari - Laborable Diürn	2,00
010027001-08 Lloc 08 - Do 09.00-11.00	Operari - Festiu Diürn	2,00
		169,00

Programació Neteja Especialistes:

010027001/2 Especialista - 101 Oficines Centrals

	Gen	Feb	Mar	Abr	Mai	Jun	Jul	Ago	Set	Oct	Nov	Des
Arquetes i/o desguassos difícil accés				x								
Arquetes i/o desguassos difícil accés										x		
Catifes i Tapisseries							x					
Catifes i Tapisseries								x				
Cortines						x						
Cortines												x
Cromats i reixes de portes de ferro		x										
Cromats i reixes de portes de ferro						x						
Cromats i reixes de portes de ferro											x	
Enrajolats difícil accés > 2m			x									
Enrajolats difícil accés > 2m									x			
Neteja alts > 2m, lluminaries, i altres (Nota 3)					x							
Neteja alts > 2m, lluminaries, i altres (Nota 3)												x
Neteja Moquetes amb maquinària tècnica i				x								
Paraments i sostres				x								
Paraments i sostres												x
Parquets	x											
Parquets								x				
Paviments varis i sintètics							x					
Persianes			x									
Persianes								x				
Vidres int/ext difícil accés		x										
Vidres int/ext difícil accés						x						
Vidres int/ext difícil accés										x		
Vidres int/ext fàcil accés	x											
Vidres int/ext fàcil accés			x									
Vidres int/ext fàcil accés					x							
Vidres int/ext fàcil accés							x					
Vidres int/ext fàcil accés								x				
Vidres int/ext fàcil accés											x	

Total hores Especialistes /Any: 1.213,00



Centre: 010030001 ARXIU MUNICIPAL CONTEMPORANI
Adreça: BAIXADA CAÇADOR, 3
Tipologia: 0101 OFICINES CENTRALS
Àmbit: 0101 GERÈNCIA DE RECURSOS

Superfície: 3.780,14

Observacions Contractuals:

NO INCLOSA LA NETEJA TECNICA DEL DIPOSIT DOCUMENTAL.

Programació Neteja Ordinària:

Lloc de Treball	Tarifa	Hores
010030001-01 Lloc 01 - Lu-Vi 06.00-10.00	Operari - Laborable Diürn	20,00
010030001-02 Lloc 02 - Lu-Vi 06.00-14.00	Operari - Laborable Diürn	40,00
		60,00

Programació Neteja Especialistes:

010030001/2 Especialista - 101 Oficines Centrals

	Gen	Feb	Mar	Abr	Mai	Jun	Jul	Ago	Set	Oct	Nov	Des
Altres casos especials							x					
Arquetes i/o desguassos difícil accés			x									
Arquetes i/o desguassos difícil accés										x		
Catifes i Tapisseries					x							
Catifes i Tapisseries												x
Cortines								x				
Enrajolats difícil accés > 2m			x									
Enrajolats difícil accés > 2m									x			
Neteja alts > 2m, lluminaries, i altres (Nota 3)		x										
Neteja alts > 2m, lluminaries, i altres (Nota 3)									x			
Paraments i sostres				x								
Paraments i sostres												x
Paviments varis i sintètics						x						
Persianes				x								
Persianes										x		
Vidres int/ext difícil accés		x										
Vidres int/ext difícil accés						x						
Vidres int/ext difícil accés										x		
Vidres int/ext fàcil accés	x											
Vidres int/ext fàcil accés			x									
Vidres int/ext fàcil accés					x							
Vidres int/ext fàcil accés							x					
Vidres int/ext fàcil accés								x				
Vidres int/ext fàcil accés											x	

Total hores Especialistes /Any: 304,00



FITXA DE L'EDIFICI

Centre: 010030002 ARXIU MUNICIPAL CONTEMPORANI NETEJA FONTS DOCUMENTALS
Adreça: BAIXADA CAÇADOR, 3 **Superfície:** 0,00
Tipologia: 0101 OFICINES CENTRALS
Àmbit: 0101 GERÈNCIA DE RECURSOS

Observacions Contractuals:

EL SERVEI ES PRESTA AMB EL PERSONAL SUBROGAT DE L'EMPRESA. EN CAS DE SUBCONTRACTAR-SE ES FARIA AMB UNA EMPRESA D'INSERCIÓ LABORAL Tanca a l'agost.

Programació Neteja Ordinària:

Lloc de Treball	Tarifa	Hores
010030002-01 Lloc 01 - Lu-Vi 13.00-16.15	Operari - Laborable Diürn	16,25
010030002-02 Lloc 02 - Lu-Vi 13.00-16.15	Operari - Laborable Diürn	16,25
		32,50

Programació Neteja Especialistes:

Gen	Feb	Mar	Abr	Mai	Jun	Jul	Ago	Set	Oct	Nov	Des
-----	-----	-----	-----	-----	-----	-----	-----	-----	-----	-----	-----

Total hores Especialistes /Any:



Centre: 010095001 OFICINES MUNICIPALS CIUTAT 3
Adreça: CIUTAT 0003
Tipologia: 0101 OFICINES CENTRALS
Àmbit: 0101 GERÈNCIA DE RECURSOS

Superfície: 924,00

Programació Neteja Ordinària:

Lloc de Treball	Tarifa	Hores
010095001-01 Lloc 01 - Lu-Vi 15.30-21.00	Operari - Laborable Diürn	27,50
		27,50

Programació Neteja Especialistes:

010095001/2 Especialista - 101 Oficines Centrals

	Gen	Feb	Mar	Abr	Mai	Jun	Jul	Ago	Set	Oct	Nov	Des
Catifes i Tapisseries					x							
Catifes i Tapisseries											x	
Cortines							x					
Cromats i reixes de portes de ferro	x											
Cromats i reixes de portes de ferro								x				
Enrajolats difícil accés > 2m				x								
Enrajolats difícil accés > 2m												x
Neteja alts > 2m, lluminaries, i altres (Nota 3)	x											
Neteja alts > 2m, lluminaries, i altres (Nota 3)									x			
Paraments i sostres	x											
Paraments i sostres									x			
Parquets			x									
Parquets										x		
Paviments varis i sintètics							x					
Persianes		x										
Persianes								x				
Vidres int/ext difícil accés			x									
Vidres int/ext difícil accés							x					
Vidres int/ext difícil accés											x	
Vidres int/ext fàcil accés		x										
Vidres int/ext fàcil accés				x								
Vidres int/ext fàcil accés						x						
Vidres int/ext fàcil accés								x				
Vidres int/ext fàcil accés										x		
Vidres int/ext fàcil accés												x

Total hores Especialistes /Any: 111,00



Centre: 020045001 PALAUET ALBENIZ
Adreça: AV ESTADI 0065*0069
Tipologia: 0801 PATRIMONI
Àmbit: 0101 GERÈNCIA DE RECURSOS

Superfície: 4.241,00

Observacions Contractuals:

INCLOSA NETEJA DE LA CLARABOIA CENTRAL, I ELS SOSTRES DE PISSARRA

Reduccions de servei a l'estiu:

Del 16/07 al 22/07 el serveis es redueix de 3 a 2 persones.

Del 23/07 al 05/08 el serveis es redueix de 3 a 1 persones.

Del 06/08 al 31/08 el serveis es redueix de 3 a 2 persones.

Programació Neteja Ordinària:

Lloc de Treball	Tarifa	Hores
020045001-01 Lloc 01 - Lu-Vi 07.30-14.30	Operari - Laborable Diürn	35,00
020045001-02 Lloc 02 - Lu-Vi 07.30-14.30	Operari - Laborable Diürn	35,00
020045001-03 Lloc 03 - Lu-Vi 07.30 - 14.30	Operari - Laborable Diürn	35,00
		105,00

Programació Neteja Especialistes:

020045001/2 Especialista - 801 Varis

	Gen	Feb	Mar	Abr	Mai	Jun	Jul	Ago	Set	Oct	Nov	Des
Arquetes i/o desguassos difícil accés	x											
Arquetes i/o desguassos difícil accés							x					
Catifes i Tapisseries		x										
Catifes i Tapisseries											x	
Cortines				x								
Cromats i reixes de portes de ferro			x									
Cromats i reixes de portes de ferro						x						
Cromats i reixes de portes de ferro									x			
Enrajolats difícil accés > 2m						x						
Enrajolats difícil accés > 2m												x
Neteja alts > 2m, lluminaries, i altres (Nota 3)	x											
Neteja alts > 2m, lluminaries, i altres (Nota 3)			x									
Neteja alts > 2m, lluminaries, i altres (Nota 3)					x							
Neteja alts > 2m, lluminaries, i altres (Nota 3)							x					
Neteja alts > 2m, lluminaries, i altres (Nota 3)								x				
Neteja alts > 2m, lluminaries, i altres (Nota 3)											x	
Neteja Moquetes amb maquinària tècnica i		x										
Neteja Moquetes amb maquinària tècnica i									x			
Paraments i sostres	x											
Paraments i sostres								x				
Parquets						x						
Parquets											x	
Paviments varis i sintètics							x					
Persianes		x										
Persianes					x							
Persianes									x			
Vidres int/ext difícil accés				x								
Vidres int/ext difícil accés										x		
Vidres int/ext fàcil accés	x											
Vidres int/ext fàcil accés			x									
Vidres int/ext fàcil accés					x							
Vidres int/ext fàcil accés							x					
Vidres int/ext fàcil accés								x				
Vidres int/ext fàcil accés											x	

Total hores Especialistes /Any: 1.416,00



Centre: 130006001 PATRIMONI/SSTT/VARIS
Adreça: AVINYO 0007
Tipologia: 0101 OFICINES CENTRALS
Àmbit: 0101 GERÈNCIA DE RECURSOS

Superfície: 2.108,00

Programació Neteja Ordinària:

Lloc de Treball		Tarifa	Hores
130006001-01	Lloc 01 - Lu-Ju 17.00-20.00	Operari - Laborable Diürn	12,00
130006001-02	Lloc 02 - Vi 17.00-19.00	Operari - Laborable Diürn	2,00
130006001-03	Lloc 03 - Lu-Vi 18.00-21.00	Operari - Laborable Diürn	15,00
130006001-04	Lloc 04 - Lu-Ju 17.00-19.30	Operari - Laborable Diürn	10,00
130006001-05	Lloc 05 - Vi 17.00-19.00	Operari - Laborable Diürn	2,00
130006001-06	Lloc 06 - Lu-Ju 7.00-10.00 Vi 7.00-9.00	Operari - Laborable Diürn	14,00
			55,00

Programació Neteja Especialistes:

130006001/2 Especialista - 101 Oficines Centrals

		Gen	Feb	Mar	Abr	Mai	Jun	Jul	Ago	Set	Oct	Nov	Des
Arquetes i/o desguassos difícil accés	4,00					x							
Arquetes i/o desguassos difícil accés	4,00											x	
Catifes i Tapisseries	40,00			x									
Catifes i Tapisseries	40,00								x				
Cortines	20,00					x							
Cortines	20,00												x
Cromats i reixes de portes de ferro	24,00	x											
Cromats i reixes de portes de ferro	24,00							x					
Enrajolats difícil accés > 2m	15,00			x									
Enrajolats difícil accés > 2m	15,00									x			
Neteja alts > 2m, lluminaries, i altres (Nota 3)	20,00	x											
Neteja alts > 2m, lluminaries, i altres (Nota 3)	20,00							x					
Paraments i sostres	20,00		x										
Paraments i sostres	20,00										x		
Paviments varis i sintètics	30,00								x				
Persianes	20,00				x								
Persianes	20,00											x	
Vidres int/ext fàcil accés	24,00		x										
Vidres int/ext fàcil accés	24,00				x								
Vidres int/ext fàcil accés	24,00						x						
Vidres int/ext fàcil accés	24,00								x				
Vidres int/ext fàcil accés	24,00										x		
Vidres int/ext fàcil accés	24,00												x

Total hores Especialistes /Any: 500,00



Centre: 130006004 OFICINA NO DISCRIMINACIÓ
Adreça: FERRAN, 32
Tipologia: 0302 SERVEIS SOCIALS
Àmbit: 0101 GERÈNCIA DE RECURSOS

Superfície: 500,01

Programació Neteja Ordinària:

Lloc de Treball	Tarifa	Hores
130006004-01 Lloc 01 - Lu-Vi 07.00 09.00	Operari - Laborable Diürn	10,00
		10,00

Programació Neteja Especialistes:

Gen	Feb	Mar	Abr	Mai	Jun	Jul	Ago	Set	Oct	Nov	Des
-----	-----	-----	-----	-----	-----	-----	-----	-----	-----	-----	-----

Total hores Especialistes /Any:



Centre: 150386001 INSPECCIO MÈDICA
Adreça: SOTS-TINENT NAVARR 0022*0024
Tipologia: 0101 OFICINES CENTRALS
Àmbit: 0102 RECURSOS HUMANS

Superfície: 177,01

Observacions Contractuals:

HI HA RECOLLIDA DE RESIDUS CLINICS

Programació Neteja Ordinària:

Lloc de Treball

150386001-01 Lloc 01 - Lu-Vi 18.00-20.00

Tarifa

Operari - Laborable Diürn

Hores

10,00

10,00

Programació Neteja Especialistes:

150386001/2 Especialista - 101 Oficines Centrals

	Gen	Feb	Mar	Abr	Mai	Jun	Jul	Ago	Set	Oct	Nov	Des
Catifes i Tapisseries	2,00	x										
Catifes i Tapisseries	2,00										x	
Enrajolats difícil accés > 2m	2,00	x										
Enrajolats difícil accés > 2m	2,00						x					
Neteja alts > 2m, lluminaries, i altres (Nota 3)	2,00		x									
Neteja alts > 2m, lluminaries, i altres (Nota 3)	2,00							x				
Paraments i sostres	2,00		x									
Paraments i sostres	2,00							x				
Paviments varis i sintètics	6,00										x	
Persianes	3,00			x								
Persianes	3,00									x		
Vidres int/ext fàcil accés	2,00	x										
Vidres int/ext fàcil accés	2,00			x								
Vidres int/ext fàcil accés	2,00					x						
Vidres int/ext fàcil accés	2,00							x				
Vidres int/ext fàcil accés	2,00									x		
Vidres int/ext fàcil accés	2,00											x

Total hores Especialistes /Any:

40,00



Centre: 501514001 ARXIU INTERMEDI
Adreça: CIUTAT DE GRANADA 0104*0106
Tipologia: 0101 OFICINES CENTRALS
Àmbit: 0101 GERÈNCIA DE RECURSOS

Superfície: 2.373,00

Observacions Contractuals:

NO INCLOSA LA NETEJA TECNICA DEL DIPOSIT DOCUMENTAL
 Tanca del 13 al 19 d'agost

Programació Neteja Ordinària:

Lloc de Treball	Tarifa	Hores
501514001-01 Lloc 01 - Lu-Vi 08.30-12.30	Operari - Laborable Diürn	20,00
		20,00

Programació Neteja Especialistes:

501514001/2 Especialista - 101 Oficines Centrals

	Gen	Feb	Mar	Abr	Mai	Jun	Jul	Ago	Set	Oct	Nov	Des
Arquetes i/o desguassos difícil accés						x						
Arquetes i/o desguassos difícil accés												x
Catifes i Tapisseries		x										
Catifes i Tapisseries									x			
Cromats i reixes de portes de ferro				x								
Cromats i reixes de portes de ferro												x
Enrajolats difícil accés > 2m	x											
Enrajolats difícil accés > 2m							x					
Neteja alts > 2m, lluminaries, i altres (Nota 3)						x						
Neteja alts > 2m, lluminaries, i altres (Nota 3)												x
Paraments i sostres					x							
Paraments i sostres											x	
Paviments varis i sintètics							x					
Persianes				x								
Persianes												x
Vidres int/ext difícil accés			x									
Vidres int/ext difícil accés						x						
Vidres int/ext difícil accés										x		
Vidres int/ext fàcil accés	x											
Vidres int/ext fàcil accés			x									
Vidres int/ext fàcil accés					x							
Vidres int/ext fàcil accés							x					
Vidres int/ext fàcil accés									x			
Vidres int/ext fàcil accés											x	

Total hores Especialistes /Any: 127,00



Centre: 501514002 ARXIU INTERMEDI NETEJA FONS DOCUMENTAL
Adreça: CIUTAT DE GRANADA 0104*0106
Tipologia: 0101 OFICINES CENTRALS
Àmbit: 0101 GERÈNCIA DE RECURSOS

Superfície: 0,00

Observacions Contractuals:

EN CAS DE SUBCONTRACTAR-SE EL SERVEI, HAURÀ DE FER-SE AMB UNA EMPRESA D'INSERCIÓ LABORAL

Centre tancat:

-de l'1 al 31 d'agost

-del 24 de desembre al 7 de gener

Programació Neteja Ordinària:

Lloc de Treball	Tarifa	Hores
501514002-01 Lloc 01 - Lu-Vi 09.00-14.00	Operari - Laborable Diürn	25,00
501514002-02 Lloc 02 - Lu-Vi 09.00-14.00	Operari - Laborable Diürn	25,00
		50,00

Programació Neteja Especialistes:

Gen	Feb	Mar	Abr	Mai	Jun	Jul	Ago	Set	Oct	Nov	Des
-----	-----	-----	-----	-----	-----	-----	-----	-----	-----	-----	-----

Total hores Especialistes /Any:



Centre: 600415001 OF MUN COMPTABL
Adreça: AVINYO 0032 P03
Tipologia: 0101 OFICINES CENTRALS
Àmbit: 0101 GERÈNCIA DE RECURSOS

Superfície: 1.533,35

Programació Neteja Ordinària:

Lloc de Treball	Tarifa	Hores
600415001-01 Lloc 01 - Lu-Vi 06.00-08.00	Operari - Laborable Diürn	10,00
600415001-02 Lloc 02 - Lu-Vi 16.15-20.45	Operari - Laborable Diürn	22,50
600415001-03 Lloc 03 - Lu-Vi 17.00-20.00	Operari - Laborable Diürn	15,00
		47,50

Programació Neteja Especialistes:

600415001/2 Especialista - 101 Oficines Centrals

	Gen	Feb	Mar	Abr	Mai	Jun	Jul	Ago	Set	Oct	Nov	Des
Catifes i Tapisseries	2,00	x										
Catifes i Tapisseries	2,00						x					
Cromats i reixes de portes de ferro	2,00				x							
Cromats i reixes de portes de ferro	2,00											x
Enrajolats difícil accés > 2m	2,00	x										
Enrajolats difícil accés > 2m	2,00								x			
Paraments i sostres	3,00				x							
Paraments i sostres	3,00											x
Parquets	1,00						x					
Paviments varis i sintètics	8,00		x									
Persianes	2,00	x										
Persianes	2,00								x			
Vidres int/ext difícil accés	4,00		x									
Vidres int/ext difícil accés	4,00						x					
Vidres int/ext difícil accés	4,00										x	
Vidres int/ext fàcil accés	6,00	x										
Vidres int/ext fàcil accés	6,00			x								
Vidres int/ext fàcil accés	6,00					x						
Vidres int/ext fàcil accés	6,00							x				
Vidres int/ext fàcil accés	6,00									x		
Vidres int/ext fàcil accés	6,00											x

Total hores Especialistes /Any: 79,00



Centre: 601542002 PARKING-NOU DE LA RAMBLA,72
Adreça: NOU DE LA RAMBLA, 72
Tipologia: 0901 ALTRES EDIFICIS VARIS
Àmbit: 0101 GERÈNCIA DE RECURSOS

Superfície: 1.768,39

Observacions Contractuals:

LA NETEJA DEL PAVIMENT S'HA DE REALITZAR AMB MAQUINA ASPIRADORA I FREGADORA

Programació Neteja Ordinària:

Lloc de Treball

601542002-01 Lloc 01 - Lu-Mi-Vi 12.00-14.00

Tarifa

Operari - Laborable Diürn

Hores

6,00

6,00

Programació Neteja Especialistes:

601542002/2 Especialista - 901 Varis

	Gen	Feb	Mar	Abr	Mai	Jun	Jul	Ago	Set	Oct	Nov	Des
Arquetes i/o desguassos difícil accés	2,00	x										
Arquetes i/o desguassos difícil accés	2,00								x			
Catifes i Tapisseries	4,00		x									
Catifes i Tapisseries	4,00									x		
Enrajolats difícil accés > 2m	12,00	x										
Enrajolats difícil accés > 2m	12,00					x						
Enrajolats difícil accés > 2m	12,00										x	
Neteja alts > 2m, lluminaries, i altres (Nota 3)	4,00	x										
Neteja alts > 2m, lluminaries, i altres (Nota 3)	4,00								x			
Paraments i sostres	4,00					x						
Paraments i sostres	4,00											x
Paviments varis i sintètics	18,00		x									
Paviments varis i sintètics	18,00									x		

Total hores Especialistes /Any:

100,00



Centre: 602573001 RRHH/FORMACIO/PRL
Adreça: ESCAR 0001 P2,P4,B
Tipologia: 0101 OFICINES CENTRALS
Àmbit: 0102 RECURSOS HUMANS

Superfície: 2.632,00

Programació Neteja Ordinària:

Lloc de Treball	Tarifa	Hores
602573001-01 Lloc 01 - Lu 06.00-13.00	Operari - Laborable Diürn	7,00
602573001-02 Lloc 02 - Ma-Vi 06.00-12.00	Operari - Laborable Diürn	24,00
602573001-03 Lloc 03 - Lu-Vi 06.00-14.00	Operari - Laborable Diürn	40,00
		71,00

Programació Neteja Especialistes:

602573001/2 Especialista - 101 Oficines Centrals

	Gen	Feb	Mar	Abr	Mai	Jun	Jul	Ago	Set	Oct	Nov	Des
Arquetes i/o desguassos difícil accés		x										
Arquetes i/o desguassos difícil accés									x			
Catifes i Tapisseries	x											
Catifes i Tapisseries									x			
Cortines			x									
Cortines												x
Cromats i reixes de portes de ferro		x										
Cromats i reixes de portes de ferro									x			
Enrajolats difícil accés > 2m	x											
Enrajolats difícil accés > 2m								x				
Neteja alts > 2m, lluminaries, i altres (Nota 3)						x						
Neteja alts > 2m, lluminaries, i altres (Nota 3)					x					x		
Paraments i sostres					x							
Paraments i sostres										x		
Parquets							x					
Paviments varis i sintètics					x							
Persianes				x								
Persianes											x	
Vidres int/ext difícil accés			x									
Vidres int/ext difícil accés							x					
Vidres int/ext difícil accés											x	
Vidres int/ext fàcil accés		x										
Vidres int/ext fàcil accés				x								
Vidres int/ext fàcil accés						x						
Vidres int/ext fàcil accés								x				
Vidres int/ext fàcil accés										x		
Vidres int/ext fàcil accés												x

Total hores Especialistes /Any: 494,00



Centre: 603490001 E. NOVÍSSIM
Adreça: PL SANT MIQUEL, 4
Tipologia: 0101 OFICINES CENTRALS
Àmbit: 0101 GERÈNCIA DE RECURSOS

Superfície: 8.231,01

Observacions Contractuals:

NO INCLOU NETEJA ESPECIALISTA MOQUETA PLANTA 2, NI NETEJA DE LES FOTOVOLTAIQUES DEL TERRAT

Programació Neteja Ordinària:

Lloc de Treball	Tarifa	Hores
603490001-01 Lloc 01 - Lu-Vi 17.00-21.00	Operari - Laborable Diürn	20,00
603490001-02 Lloc 02 - Lu-Vi 06.00-09.00	Operari - Laborable Diürn	15,00
603490001-03 Lloc 03 - Lu-Vi 08.00-16.00	Operari - Laborable Diürn	40,00
603490001-04 Lloc 04 - Lu-Vi 18.00-21.00	Operari - Laborable Diürn	15,00
603490001-05 Lloc 05 - Lu-Vi 16.00-20.00	Operari - Laborable Diürn	20,00
603490001-06 Lloc 06 - Lu-Vi 13.45-17.45	Operari - Laborable Diürn	20,00
603490001-07 Lloc 07 - Lu-Vi 08.00-14.00	Operari - Laborable Diürn	30,00
603490001-08 Lloc 08 - Lu-Vi 16.00 - 20.00	Operari - Laborable Diürn	20,00
		180,00

Programació Neteja Especialistes:

603490001/2 Especialista - 101 Oficines Centrals

	Gen	Feb	Mar	Abr	Mai	Jun	Jul	Ago	Set	Oct	Nov	Des
Altres casos especials				x								
Altres casos especials								x				
Altres casos especials												x
Arquetes i/o desguassos difícil accés					x							
Arquetes i/o desguassos difícil accés												x
Catifes i Tapisseries						x						
Catifes i Tapisseries												x
Cortines					x							
Cromats i reixes de portes de ferro				x								
Cromats i reixes de portes de ferro											x	
Enrajolats difícil accés > 2m			x									
Enrajolats difícil accés > 2m									x			
Neteja alts > 2m, lluminaries, i altres (Nota 3)		x										
Neteja alts > 2m, lluminaries, i altres (Nota 3)										x		
Neteja Moquetes amb maquinària tècnica i		x										
Neteja Moquetes amb maquinària tècnica i								x				
Neteja Moquetes amb maquinària tècnica i												x
Paraments i sostres	x											
Paraments i sostres							x					
Parquets					x							
Parquets										x		
Paviments varis i sintètics				x								
Persianes								x				
Vidres int/ext difícil accés		x										
Vidres int/ext difícil accés						x						
Vidres int/ext difícil accés										x		
Vidres int/ext fàcil accés	x											
Vidres int/ext fàcil accés			x									
Vidres int/ext fàcil accés					x							
Vidres int/ext fàcil accés							x					
Vidres int/ext fàcil accés								x				
Vidres int/ext fàcil accés											x	

Total hores Especialistes /Any: 1.932,00



Centre: 603490002 LOCAL OFICINES PROVISIONALS VIA LAIETANA
Adreça: VIA LAIETANA 7
Tipologia: 0102 OFICINES TEC-ADMINISTRATIVES
Àmbit: 0101 GERÈNCIA DE RECURSOS

Superfície: 0,00

Programació Neteja Ordinària:

Lloc de Treball	Tarifa	Hores
603490002-01 Lloc 01 - Lu-Vi 17.00 - 20.00	Operari - Laborable Diürn	15,00
		15,00

Programació Neteja Especialistes:

603490002/2 Especialista - 102 Oficines Tec-Adm.

	Gen	Feb	Mar	Abr	Mai	Jun	Jul	Ago	Set	Oct	Nov	Des
Arquetes i/o desguassos difícil accés	x											
Arquetes i/o desguassos difícil accés	0,00						x					
Catifes i Tapisseries	0,00	x										
Catifes i Tapisseries	0,00						x					
Cortines	0,00	x										
Cortines	0,00						x					
Enrajolats difícil accés > 2m	2,00	x										
Enrajolats difícil accés > 2m	2,00						x					
Neteja alts > 2m, lluminaries, i altres (Nota 3)	0,00	x										
Neteja alts > 2m, lluminaries, i altres (Nota 3)	0,00						x					
Neteja Moquetes amb maquinària tècnica i	0,00							x				
Paraments i sostres	0,00	x										
Paraments i sostres	0,00						x					
Parquets	0,00							x				
Paviments varis i sintètics	0,00							x				
Persianes	0,00	x										
Persianes	0,00						x					
Vidres int/ext difícil accés	0,00	x										
Vidres int/ext difícil accés	0,00											
Vidres int/ext difícil accés	0,00								x			
Vidres int/ext fàcil accés	6,00	x										
Vidres int/ext fàcil accés	6,00		x									
Vidres int/ext fàcil accés	6,00											
Vidres int/ext fàcil accés	6,00						x					
Vidres int/ext fàcil accés	6,00								x			
Vidres int/ext fàcil accés	6,00										x	

Total hores Especialistes /Any: 40,00



Centre: 603530001 OFICINA MUNICIPAL (GM-PPC)
Adreça: TEMPLERS 16
Tipologia: 0101 OFICINES CENTRALS
Àmbit: 0101 GERÈNCIA DE RECURSOS

Superfície: 180,01

Programació Neteja Ordinària:

Lloc de Treball	Tarifa	Hores
603530001-001 Lloc 01 - Lu-Vi 18.00 - 20.00	Operari - Laborable Diürn	10,00
		10,00

Programació Neteja Especialistes:

603530001/2 Especialista - 101 Oficines Centrals

	Gen	Feb	Mar	Abr	Mai	Jun	Jul	Ago	Set	Oct	Nov	Des
Catifes i Tapisseries						x						
Catifes i Tapisseries												x
Enrajolats difícil accés > 2m	x											
Enrajolats difícil accés > 2m							x					
Neteja alts > 2m, lluminaries, i altres (Nota 3)		x										
Neteja alts > 2m, lluminaries, i altres (Nota 3)										x		
Paraments i sostres					x							
Paraments i sostres											x	
Parquets			x									
Parquets										x		
Paviments varis i sintètics						x						
Vidres int/ext fàcil accés	x											
Vidres int/ext fàcil accés			x									
Vidres int/ext fàcil accés					x							
Vidres int/ext fàcil accés							x					
Vidres int/ext fàcil accés									x			
Vidres int/ext fàcil accés											x	

Total hores Especialistes /Any: 18,00



Centre: 605996001 PALAU FORONDA
Adreça: RDA SANT PAU 0043*0045
Tipologia: 0101 OFICINES CENTRALS
Àmbit: 0101 GERÈNCIA DE RECURSOS

Superfície: 3.201,49

Observacions Contractuals:

INCLOU NETEJA DE CLARABOIES, VIDRES I MARCS DE LES FINESTRES DE LA CAIXA D'ESCALES, MARQUESINA PRIMERA PLANTA I NETEJA DEL TERRAT I SOTERRANI

Programació Neteja Ordinària:

Lloc de Treball		Tarifa	Hores
605996001-01	Lloc 01 - Lu-Vi 06.30-13.30	Operari - Laborable Diürn	35,00
605996001-02	Lloc 02 - Lu-Vi 06.30-14.30	Operari - Laborable Diürn	40,00
			75,00

Programació Neteja Especialistes:

605996001/2 Especialista - 101 Oficines Centrals

		Gen	Feb	Mar	Abr	Mai	Jun	Jul	Ago	Set	Oct	Nov	Des
Altres casos especials	32,00						x						
Arquetes i/o desguassos difícil accés	1,00			x									
Arquetes i/o desguassos difícil accés	1,00								x				
Catifes i Tapisseries	32,00						x						x
Catifes i Tapisseries	32,00												
Cortines	16,00				x								
Cortines	16,00										x		
Cromats i reixes de portes de ferro	16,00			x									
Cromats i reixes de portes de ferro	16,00									x			
Enrajolats difícil accés > 2m	32,00				x								
Enrajolats difícil accés > 2m	32,00											x	
Neteja alts > 2m, lluminaries, i altres (Nota 3)	16,00		x										
Neteja alts > 2m, lluminaries, i altres (Nota 3)	16,00											x	
Paraments i sostres	20,00	x											
Paraments i sostres	20,00							x					
Parquets	4,00		x										
Parquets	4,00								x				
Paviments varis i sintètics	32,00								x				
Persianes	20,00					x							
Persianes	20,00												x
Vidres int/ext difícil accés	16,00		x										
Vidres int/ext difícil accés	16,00						x						
Vidres int/ext difícil accés	16,00										x		
Vidres int/ext fàcil accés	28,00	x											
Vidres int/ext fàcil accés	28,00			x									
Vidres int/ext fàcil accés	28,00					x							
Vidres int/ext fàcil accés	28,00							x					
Vidres int/ext fàcil accés	28,00								x				
Vidres int/ext fàcil accés	28,00											x	

Total hores Especialistes /Any: 594,00



Centre: 606420001 SINDICATS+COMITE+JUNTA
Adreça: AV FRANCESC CAMBO, 17 2N-3E-5E
Tipologia: 0101 OFICINES CENTRALS
Àmbit: 0102 RECURSOS HUMANS

Superfície: 660,47

Programació Neteja Ordinària:

Lloc de Treball	Tarifa	Hores
606420001-01 Lloc 01 - Lu-Vi 07.00-14.00	Operari - Laborable Diürn	35,00
		35,00

Programació Neteja Especialistes:

606420001/2 Especialista - 101 Oficines Centrals

	Gen	Feb	Mar	Abr	Mai	Jun	Jul	Ago	Set	Oct	Nov	Des
Catifes i Tapisseries				x								
Catifes i Tapisseries												x
Enrajolats difícil accés > 2m				x								
Enrajolats difícil accés > 2m											x	
Neteja alts > 2m, lluminaries, i altres (Nota 3)	x											
Neteja alts > 2m, lluminaries, i altres (Nota 3)							x					
Paraments i sostres		x										
Paraments i sostres									x			
Paviments varis i sintètics			x									
Persianes					x							
Persianes										x		
Vidres int/ext difícil accés		x										
Vidres int/ext difícil accés						x						
Vidres int/ext difícil accés										x		
Vidres int/ext fàcil accés	x											
Vidres int/ext fàcil accés			x									
Vidres int/ext fàcil accés					x							
Vidres int/ext fàcil accés							x					
Vidres int/ext fàcil accés									x			
Vidres int/ext fàcil accés											x	

Total hores Especialistes /Any: 48,00



Centre: 606551001 ENT/L, OFIC MUNICIPALS
Adreça: RAMBLA, 130 ENT/3/4
Tipologia: 0101 OFICINES CENTRALS
Àmbit: 0101 GERÈNCIA DE RECURSOS

Superfície: 848,01

Programació Neteja Ordinària:

Lloc de Treball	Tarifa	Hores
606551001-01 Lloc 01 - Lu-Vi 16.30-20.00	Operari - Laborable Diürn	17,50
		17,50

Programació Neteja Especialistes:

606551001/2 Especialista - 101 Oficines Centrals

	Gen	Feb	Mar	Abr	Mai	Jun	Jul	Ago	Set	Oct	Nov	Des
Catifes i Tapisseries					x							
Catifes i Tapisseries												x
Cortines			x									
Cortines											x	
Enrajolats difícil accés > 2m		x										
Enrajolats difícil accés > 2m										x		
Neteja alts > 2m, lluminaries, i altres (Nota 3)		x										
Neteja alts > 2m, lluminaries, i altres (Nota 3)									x			
Paraments i sostres	x											
Paraments i sostres									x			
Paviments varis i sintètics				x								
Vidres int/ext difícil accés			x									
Vidres int/ext difícil accés							x					
Vidres int/ext difícil accés											x	
Vidres int/ext fàcil accés		x										
Vidres int/ext fàcil accés				x								
Vidres int/ext fàcil accés						x						
Vidres int/ext fàcil accés								x				
Vidres int/ext fàcil accés										x		
Vidres int/ext fàcil accés												x

Total hores Especialistes /Any: 105,00



Centre: 608210002 SERVEI DE NOTIFICACIONS
Adreça: Ciutat 9
Tipologia: 0101 OFICINES CENTRALS
Àmbit: 0101 GERÈNCIA DE RECURSOS

Superfície: 1.354,55

Observacions Contractuals:

Tanca del 30 de juliol a 02 de setembre

Programació Neteja Ordinària:

Lloc de Treball

608210002-001 Lloc 01 - Lu-Vi 15.00 16.00

Tarifa

Operari - Laborable Diürn

Hores

5,00

5,00

Programació Neteja Especialistes:

608210002/2 Especialista - 101 Oficines Centrals

	Gen	Feb	Mar	Abr	Mai	Jun	Jul	Ago	Set	Oct	Nov	Des
Neteja alts > 2m, lluminaries, i altres (Nota 3)			x									
Neteja alts > 2m, lluminaries, i altres (Nota 3)									x			
Paviments varis i sintètics											x	
Vidres int/ext fàcil accés		x										
Vidres int/ext fàcil accés				x								
Vidres int/ext fàcil accés						x						
Vidres int/ext fàcil accés								x				
Vidres int/ext fàcil accés										x		
Vidres int/ext fàcil accés												x

Total hores Especialistes /Any:

16,00



Centre: 608887001 TALLERS MUNICIPALS MAGATZEM
Adreça: PERU 0254*0256
Tipologia: 0901 ALTRES EDIFICIS VARIS
Àmbit: 0101 GERÈNCIA DE RECURSOS

Superfície: 2.791,00

Programació Neteja Ordinària:

Lloc de Treball	Tarifa	Hores
608887001-01 Lloc 01 - Lu-Mi-Vi 07.30-10.30	Operari - Laborable Diürn	9,00
		9,00

Programació Neteja Especialistes:

608887001/2 Especialista - 901 Varis

	Gen	Feb	Mar	Abr	Mai	Jun	Jul	Ago	Set	Oct	Nov	Des
Arquetes i/o desguassos difícil accés			x									
Arquetes i/o desguassos difícil accés									x			
Cromats i reixes de portes de ferro			x									
Cromats i reixes de portes de ferro									x			
Enrajolats difícil accés > 2m			x									
Enrajolats difícil accés > 2m									x			
Neteja alts > 2m, lluminaries, i altres (Nota 3)		x								x		
Neteja alts > 2m, lluminaries, i altres (Nota 3)											x	
Paraments i sostres							x					
Paraments i sostres												x
Paviments varis i sintètics	x											
Paviments varis i sintètics							x					
Vidres int/ext difícil accés	x											
Vidres int/ext difícil accés					x							
Vidres int/ext difícil accés											x	
Vidres int/ext fàcil accés	x											
Vidres int/ext fàcil accés			x									
Vidres int/ext fàcil accés					x							
Vidres int/ext fàcil accés							x					
Vidres int/ext fàcil accés									x			
Vidres int/ext fàcil accés											x	

Total hores Especialistes /Any: 116,00



Centre: 609074001 IMATGE I PRODUCCIÓ EDITORIAL
Adreça: PG ZONA FRANCA 0056*0064
Tipologia: 0101 OFICINES CENTRALS
Àmbit: 0101 GERÈNCIA DE RECURSOS

Superfície: 2.097,00

Programació Neteja Ordinària:

Lloc de Treball	Tarifa	Hores
609074001-01 Lloc 01 - Lu-Vi 13.00-20.00	Operari - Laborable Diürn	35,00
609074001-02 Lloc 02 - Lu-Vi 07.00-11.30	Operari - Laborable Diürn	22,50
		57,50

Programació Neteja Especialistes:

609074001/2 Especialista - 101 Oficines Centrals

	Gen	Feb	Mar	Abr	Mai	Jun	Jul	Ago	Set	Oct	Nov	Des
Arquetes i/o desguassos difícil accés			x									
Arquetes i/o desguassos difícil accés												x
Catifes i Tapisseries		x										
Catifes i Tapisseries										x		
Cromats i reixes de portes de ferro	x											
Cromats i reixes de portes de ferro										x		
Enrajolats difícil accés > 2m			x									
Enrajolats difícil accés > 2m									x			
Neteja alts > 2m, lluminaries, i altres (Nota 3)				x								
Neteja alts > 2m, lluminaries, i altres (Nota 3)												x
Paraments i sostres					x							
Paraments i sostres												x
Paviments varis i sintètics				x								
Vidres int/ext difícil accés		x										
Vidres int/ext difícil accés						x						
Vidres int/ext difícil accés										x		
Vidres int/ext fàcil accés	x											
Vidres int/ext fàcil accés			x									
Vidres int/ext fàcil accés					x							
Vidres int/ext fàcil accés							x					
Vidres int/ext fàcil accés									x			
Vidres int/ext fàcil accés												x

Total hores Especialistes /Any: **210,00**



Centre: 609358001 T. JUSSANA - OF. ASSOCIACIONS
Adreça: AV CARD VIDAL BARR 0030*LX
Tipologia: 0201 CENTRES CULTURALS
Àmbit: 0101 GERÈNCIA DE RECURSOS

Superfície: 1.745,99

Observacions Contractuals:

Tanca del 6 al 26 d'agost

Programació Neteja Ordinària:

Lloc de Treball

609358001-01 Lloc 01 - Lu-Vi 06.00-10.00

Tarifa

Operari - Laborable Diürn

Hores

20,00

20,00

Programació Neteja Especialistes:

609358001/2 Especialista - 201 Centres Culturals

		Gen	Feb	Mar	Abr	Mai	Jun	Jul	Ago	Set	Oct	Nov	Des
Arquetes i/o desguassos difícil accés	4,00	x											
Arquetes i/o desguassos difícil accés	4,00										x		
Catifes i Tapisseries	12,00				x								
Catifes i Tapisseries	12,00												x
Cortines	7,00		x										
Cortines	7,00											x	
Cromats i reixes de portes de ferro	6,00						x						
Cromats i reixes de portes de ferro	6,00										x		
Enrajolats difícil accés > 2m	4,00			x									
Enrajolats difícil accés > 2m	4,00									x			
Neteja alts > 2m, lluminaries, i altres (Nota 3)	12,00						x						
Neteja alts > 2m, lluminaries, i altres (Nota 3)	12,00										x		
Neteja Moquetes amb maquinària tècnica i	8,00							x					
Paraments i sostres	4,00					x							
Paraments i sostres	4,00												x
Paviments varis i sintètics	32,00				x								
Vidres int/ext difícil accés	6,00		x										
Vidres int/ext difícil accés	6,00						x						
Vidres int/ext difícil accés	6,00										x		
Vidres int/ext fàcil accés	12,00	x											
Vidres int/ext fàcil accés	12,00			x									
Vidres int/ext fàcil accés	12,00					x							
Vidres int/ext fàcil accés	12,00							x					
Vidres int/ext fàcil accés	12,00								x				
Vidres int/ext fàcil accés	12,00											x	

Total hores Especialistes /Any:

228,00



Centre: 010014001 LUDOTECA DEL PI
Adreça: PLTA PI, 2 P. BAIXA
Tipologia: 0203 LUDOTECA I CASAL INFANTIL
Àmbit: 0601 DISTRICTE CIUTAT VELLA

Superfície: 225,00

Observacions Contractuals:

Tanca de l'1 al 31 d'agost

Programació Neteja Ordinària:

Lloc de Treball

010014001-01 Lloc 01 - Lu-Vi - 08.00 - 10.00

Tarifa

Operari - Laborable Diürn

Hores

10,00

10,00

Programació Neteja Especialistes:

010014001/2 Especialista - 203 Ludoteca i CI.

	Gen	Feb	Mar	Abr	Mai	Jun	Jul	Ago	Set	Oct	Nov	Des
Arquetes i/o desguassos difícil accés					x							
Arquetes i/o desguassos difícil accés										x		
Catifes i Tapisseries						x						
Catifes i Tapisseries												x
Enrajolats difícil accés > 2m			x									
Enrajolats difícil accés > 2m										x		
Neteja alts > 2m, lluminaries, i altres (Nota 3)				x								
Neteja alts > 2m, lluminaries, i altres (Nota 3)											x	
Paraments i sostres				x								
Paraments i sostres												x
Paviments varis i sintètics									x			
Persianes		x										
Persianes									x			
Vidres int/ext difícil accés		x										
Vidres int/ext difícil accés						x						
Vidres int/ext difícil accés										x		
Vidres int/ext fàcil accés	x											
Vidres int/ext fàcil accés			x									
Vidres int/ext fàcil accés					x							
Vidres int/ext fàcil accés							x					
Vidres int/ext fàcil accés									x			
Vidres int/ext fàcil accés											x	

Total hores Especialistes /Any: 48,00



Centre: 010093001 CENTRE CIVIC PATI LLIMONA
Adreça: SANT SIMPLICI 0002*0006
Tipologia: 0201 CENTRES CULTURALS
Àmbit: 0601 DISTRICTE CIUTAT VELLA

Superfície: 2.670,25

Observacions Contractuals:

Tanca de l'1 al 31 d'agost

Programació Neteja Ordinària:

Lloc de Treball		Tarifa	Hores
010093001-01	Lloc 01 - Lu-Vi 07.00-13.00	Operari - Laborable Diürn	30,00
010093001-02	Lloc 02 - Sa 10.00-12.00	Operari - Laborable Diürn	2,00
010093001-03	Lloc 03 - Do 10.00-12.00	Operari - Festiu Diürn	2,00
010093001-04	Lloc 04 - Festiu 10.00-12.00	Operari - Festiu Diürn	2,00
010093001-05	Lloc 05 - Lu-Vi 06.00-14.00	Operari - Laborable Diürn	40,00
010093001-06	Lloc 06 - Lu-Vi 09.00 - 14.00	Operari - Laborable Diürn	25,00
			101,00

Programació Neteja Especialistes:

010093001/2 Especialista - 201 Centres Culturals

	Gen	Feb	Mar	Abr	Mai	Jun	Jul	Ago	Set	Oct	Nov	Des
Arquetes i/o desguassos difícil accés	6,00	x										
Arquetes i/o desguassos difícil accés	6,00								x			
Catifes i Tapisseries	12,00			x								
Catifes i Tapisseries	12,00										x	
Cortines	16,00		x									
Cortines	16,00									x		
Cromats i reixes de portes de ferro	12,00	x										
Cromats i reixes de portes de ferro	12,00									x		
Enrajolats difícil accés > 2m	12,00			x								
Enrajolats difícil accés > 2m	12,00										x	
Neteja alts > 2m, lluminaries, i altres (Nota 3)	12,00				x							
Neteja alts > 2m, lluminaries, i altres (Nota 3)	12,00											x
Paraments i sostres	16,00				x							
Paraments i sostres	16,00											x
Parquets	8,00								x			
Paviments varis i sintètics	38,00					x						
Vidres int/ext difícil accés	16,00	x										
Vidres int/ext difícil accés	16,00					x						
Vidres int/ext difícil accés	16,00									x		
Vidres int/ext fàcil accés	35,00	x										
Vidres int/ext fàcil accés	35,00		x									
Vidres int/ext fàcil accés	35,00				x							
Vidres int/ext fàcil accés	35,00						x					
Vidres int/ext fàcil accés	35,00								x			
Vidres int/ext fàcil accés	35,00										x	

Total hores Especialistes /Any: 476,00



Centre: 010097001 HOTEL ENTITATS
Adreça: COMERÇ 0042 16LOCAL
Tipologia: 0102 OFICINES TEC-ADMINISTRATIVES
Àmbit: 0601 DISTRICTE CIUTAT VELLA

Superfície: 1.433,00

Programació Neteja Ordinària:

Lloc de Treball	Tarifa	Hores
010097001-01 Lloc 01 - Lu-Vi 06.00 - 10.00	Operari - Laborable Diürn	20,00
		20,00

Programació Neteja Especialistes:

010097001/2 Especialista - 102 Oficines Tec-Adm.

	Gen	Feb	Mar	Abr	Mai	Jun	Jul	Ago	Set	Oct	Nov	Des
Catifes i Tapisseries	1,00	x										
Catifes i Tapisseries	1,00						x					
Cromats i reixes de portes de ferro	1,00			x								
Cromats i reixes de portes de ferro	1,00											x
Enrajolats difícil accés > 2m	1,00		x									
Enrajolats difícil accés > 2m	1,00								x			
Neteja alts > 2m, lluminaries, i altres (Nota 3)	1,00	x										
Neteja alts > 2m, lluminaries, i altres (Nota 3)	1,00								x			
Paraments i sostres	1,00				x							
Paraments i sostres	1,00										x	
Paviments varis i sintètics	4,00						x					
Persianes	2,00				x							
Persianes	2,00										x	
Vidres int/ext fàcil accés	4,00	x										
Vidres int/ext fàcil accés	4,00			x								
Vidres int/ext fàcil accés	4,00					x						
Vidres int/ext fàcil accés	4,00							x				
Vidres int/ext fàcil accés	4,00									x		
Vidres int/ext fàcil accés	4,00											x

Total hores Especialistes /Any: 42,00



Centre: 040001002 BIBLIOTECA FRANCESCA BONNEMAISON
Adreça: SANT PERE MES BAIX, 29
Tipologia: 0202 BIBLIOTEQUES
Àmbit: 0601 DISTRICTE CIUTAT VELLA

Superfície: 1.800,00

Observacions Contractuals:

Tanca de l'1 al 31 d'agost

Programació Neteja Ordinària:

Lloc de Treball		Tarifa	Hores
040001002-01	Lloc 01 - Sa 06.00-10.00	Operari - Laborable Diürn	4,00
040001002-02	Lloc 02 - Lu-Vi 07.00-11.00	Operari - Laborable Diürn	20,00
040001002-03	Lloc 03 - Lu-Vi 17.00-19.00	Operari - Laborable Diürn	10,00
040001002-04	Lloc 04 - Lu-Vi 07.00-11.00	Operari - Laborable Diürn	20,00
			54,00

Programació Neteja Especialistes:

040001002/2 Especialista - 202 Biblioteques

	Gen	Feb	Mar	Abr	Mai	Jun	Jul	Ago	Set	Oct	Nov	Des
Catifes i Tapisseries						x						
Catifes i Tapisseries												x
Enrajolats difícil accés > 2m		x										
Enrajolats difícil accés > 2m										x		
Neteja alts > 2m, lluminaries, i altres (Nota 3)		x										
Neteja alts > 2m, lluminaries, i altres (Nota 3)									x			
Paraments i sostres				x								
Paraments i sostres												x
Parquets						x						
Paviments varis i sintètics			x									
Vidres int/ext fàcil accés	x											
Vidres int/ext fàcil accés			x									
Vidres int/ext fàcil accés					x							
Vidres int/ext fàcil accés							x					
Vidres int/ext fàcil accés									x			
Vidres int/ext fàcil accés											x	

Total hores Especialistes /Any: 122,00



Centre: 050011001 SEU DISTRICTE
Adreça: PL BONSUCCES, 3
Tipologia: 0101 OFICINES CENTRALS
Àmbit: 0601 DISTRICTE CIUTAT VELLA

Superfície: 1.100,00

Programació Neteja Ordinària:

Lloc de Treball	Tarifa	Hores
050011001-01 Lloc 01 - Lu-Vi 14.30-18.30	Operari - Laborable Diürn	20,00
		20,00

Programació Neteja Especialistes:

050011001/2 Especialista - 101 Oficines Centrals

	Gen	Feb	Mar	Abr	Mai	Jun	Jul	Ago	Set	Oct	Nov	Des
Arquetes i/o desguassos difícil accés						x						
Arquetes i/o desguassos difícil accés												x
Catifes i Tapisseries			x									
Catifes i Tapisseries											x	
Cortines												x
Enrajolats difícil accés > 2m				x								
Enrajolats difícil accés > 2m										x		
Neteja alts > 2m, lluminaries, i altres (Nota 3)				x								
Neteja alts > 2m, lluminaries, i altres (Nota 3)									x			
Paraments i sostres		x										
Paraments i sostres									x			
Parquets		x										
Parquets									x			
Paviments varis i sintètics					x							
Vidres int/ext difícil accés		x										
Vidres int/ext difícil accés						x						
Vidres int/ext difícil accés										x		
Vidres int/ext fàcil accés	x											
Vidres int/ext fàcil accés			x									
Vidres int/ext fàcil accés					x							
Vidres int/ext fàcil accés							x					
Vidres int/ext fàcil accés									x			
Vidres int/ext fàcil accés											x	

Total hores Especialistes /Any: 184,00



Centre: 150262001 CASAL GENT GRAN DEL CASC ANTIC
Adreça: COMERÇ, 52
Tipologia: 0201 CENTRES CULTURALS
Àmbit: 0601 DISTRICTE CIUTAT VELLA

Superfície: 584,00

Programació Neteja Ordinària:

Lloc de Treball		Tarifa	Hores
150262001-01	Lloc 01 - Lu-Vi 06.00-10.00	Operari - Laborable Diürn	20,00
150262001-02	Lloc 02 - Lu-Vi 06.00-09.00	Operari - Laborable Diürn	15,00
150262001-03	Lloc 03 - Sa 07.00-10.00	Operari - Laborable Diürn	3,00
150262001-04	Lloc 04 - Do 07.00-10.00	Operari - Festiu Diürn	3,00
150262001-05	Lloc 05 - Fe 07.00-10.00	Operari - Festiu Diürn	3,00
			44,00

Programació Neteja Especialistes:

150262001/2 Especialista - 201 Centres Culturals

	Gen	Feb	Mar	Abr	Mai	Jun	Jul	Ago	Set	Oct	Nov	Des
Catifes i Tapisseries			x									
Catifes i Tapisseries										x		
Enrajolats difícil accés > 2m				x								
Enrajolats difícil accés > 2m											x	
Neteja alts > 2m, lluminaries, i altres (Nota 3)							x					
Neteja alts > 2m, lluminaries, i altres (Nota 3)						x						x
Paraments i sostres						x						
Paraments i sostres												x
Paviments varis i sintètics							x					
Vidres int/ext difícil accés		x										
Vidres int/ext difícil accés									x			
Vidres int/ext fàcil accés	x											
Vidres int/ext fàcil accés			x									
Vidres int/ext fàcil accés					x							
Vidres int/ext fàcil accés							x					
Vidres int/ext fàcil accés									x			
Vidres int/ext fàcil accés											x	

Total hores Especialistes /Any: 184,00



Centre: 151624002 CASA DELS ENTREMESOS
Adreça: PL BEATES, 2
Tipologia: 0201 CENTRES CULTURALS
Àmbit: 0601 DISTRICTE CIUTAT VELLA

Superfície: 1.755,68

Observacions Contractuals:

Tanca del 14 d'agost al 04 de setembre

Programació Neteja Ordinària:

Lloc de Treball		Tarifa	Hores
151624002-01	Lloc 01 - Lu-Vi 06.00-07.00	Operari - Laborable Diürn	5,00
151624002-02	Lloc 02 - Lu-Vi 06.00-11.00	Operari - Laborable Diürn	25,00
151624002-03	Lloc 03 - Sa 08.00-10.00	Operari - Laborable Diürn	2,00
151624002-04	Lloc 04 - Do 08.00-10.00	Operari - Festiu Diürn	2,00
			34,00

Programació Neteja Especialistes:

151624002/2 Especialista - 201 Centres Culturals

		Gen	Feb	Mar	Abr	Mai	Jun	Jul	Ago	Set	Oct	Nov	Des
Arquetes i/o desguassos difícil accés	2,00						x						
Arquetes i/o desguassos difícil accés	2,00										x		
Cortines	1,00							x					
Cromats i reixes de portes de ferro	6,00					x							
Cromats i reixes de portes de ferro	6,00											x	
Enrajolats difícil accés > 2m	8,00				x								
Enrajolats difícil accés > 2m	8,00									x			
Neteja alts > 2m, lluminaries, i altres (Nota 3)	8,00				x								
Neteja alts > 2m, lluminaries, i altres (Nota 3)	8,00												x
Paraments i sostres	8,00			x									
Paraments i sostres	8,00												x
Parquets	12,00				x								
Paviments varis i sintètics	36,00							x					
Persianes	1,00		x										
Persianes	1,00										x		
Vidres int/ext difícil accés	8,00		x										
Vidres int/ext difícil accés	8,00						x						
Vidres int/ext difícil accés	8,00										x		
Vidres int/ext fàcil accés	12,00	x											
Vidres int/ext fàcil accés	12,00			x									
Vidres int/ext fàcil accés	12,00					x							
Vidres int/ext fàcil accés	12,00							x					
Vidres int/ext fàcil accés	12,00									x			
Vidres int/ext fàcil accés	12,00											x	

Total hores Especialistes /Any: 211,00



Centre: 151727002 ARXIU DISTRICTE
Adreça: ANGELS, 7
Tipologia: 0102 OFICINES TEC-ADMINISTRATIVES
Àmbit: 0601 DISTRICTE CIUTAT VELLA

Superfície: 333,06

Programació Neteja Ordinària:

Lloc de Treball	Tarifa	Hores
151727002-01 Lloc 01 - Lu-Vi 06.00-08.00	Operari - Laborable Diürn	10,00
		10,00

Programació Neteja Especialistes:

151727002/2 Especialista - 102 Oficines Tec-Adm.

	Gen	Feb	Mar	Abr	Mai	Jun	Jul	Ago	Set	Oct	Nov	Des
Catifes i Tapisseries	x											
Catifes i Tapisseries							x					
Enrajolats difícil accés > 2m		x										
Enrajolats difícil accés > 2m										x		
Neteja alts > 2m, lluminaries, i altres (Nota 3)			x									
Neteja alts > 2m, lluminaries, i altres (Nota 3)									x			
Paraments i sostres					x							
Paraments i sostres												x
Paviments varis i sintètics												x
Persianes				x								
Persianes											x	
Vidres int/ext fàcil accés	x											
Vidres int/ext fàcil accés			x									
Vidres int/ext fàcil accés					x							
Vidres int/ext fàcil accés							x					
Vidres int/ext fàcil accés									x			
Vidres int/ext fàcil accés											x	

Total hores Especialistes /Any: 28,00



FITXA DE L'EDIFICI

Centre: 151727004 ANNEX A L'ARXIU DEL DISTRICTE
Adreça: ANGELS 0007
Tipologia: 0102 OFICINES TEC-ADMINISTRATIVES
Àmbit: 0601 DISTRICTE CIUTAT VELLA

Superfície: 1.375,40

Programació Neteja Ordinària:

Lloc de Treball	Tarifa	Hores
151727004-01 Lloc 01 - Mi 08.00-09.30	Operari - Laborable Diürn	1,50
		1,50

Programació Neteja Especialistes:

Gen	Feb	Mar	Abr	Mai	Jun	Jul	Ago	Set	Oct	Nov	Des
-----	-----	-----	-----	-----	-----	-----	-----	-----	-----	-----	-----

Total hores Especialistes /Any:



Centre: 151738003 PISTES POLIESPORTIVES MAQUINISTA
Adreça: ANDREA DORIA, 69
Tipologia: 0701 COMPLEX ESPORTIU MUNICIPAL
Àmbit: 0601 DISTRICTE CIUTAT VELLA

Superfície: 2.200,00

Programació Neteja Ordinària:

Lloc de Treball	Tarifa	Hores
151738003-01 Lloc 01 - Lu-Vi 06.00-13.00	Operari - Laborable Diürn	35,00
151738003-02 Lloc 02 - Lu-Vi 13.00-14.30	Operari - Laborable Diürn	7,50
		42,50

Programació Neteja Especialistes:

151738003/2 Especialista - 701 CEM

	Gen	Feb	Mar	Abr	Mai	Jun	Jul	Ago	Set	Oct	Nov	Des
Arquetes i/o desguassos difícil accés	x											
Arquetes i/o desguassos difícil accés			x									
Arquetes i/o desguassos difícil accés					x							
Arquetes i/o desguassos difícil accés							x					
Arquetes i/o desguassos difícil accés									x			
Arquetes i/o desguassos difícil accés											x	
Catifes i Tapisseries						x						
Cromats i reixes de portes de ferro		x										
Cromats i reixes de portes de ferro											x	
Enrajolats difícil accés > 2m	x											
Enrajolats difícil accés > 2m					x							
Enrajolats difícil accés > 2m										x		
Neteja alts > 2m, lluminaries, i altres (Nota 3)				x								
Neteja alts > 2m, lluminaries, i altres (Nota 3)												x
Paraments i sostres			x									
Paraments i sostres									x			
Paviments varis i sintètics							x					
Vidres int/ext difícil accés			x									
Vidres int/ext difícil accés							x					
Vidres int/ext difícil accés											x	
Vidres int/ext fàcil accés	x											
Vidres int/ext fàcil accés				x								
Vidres int/ext fàcil accés						x						
Vidres int/ext fàcil accés								x				
Vidres int/ext fàcil accés										x		
Vidres int/ext fàcil accés												x

Total hores Especialistes /Any: 174,00



Centre: 500469001 C.CIVIC DRASSANES
Adreça: NOU DE LA RAMBLA, 43
Tipologia: 0201 CENTRES CULTURALS
Àmbit: 0601 DISTRICTE CIUTAT VELLA

Superfície: 1.187,00

Observacions Contractuals:

Tanca de l'1 al 31 d'agost

Programació Neteja Ordinària:

Lloc de Treball		Tarifa	Hores
500469001-01	Lloc 01 - Sa 6.00-12.00	Operari - Laborable Diürn	6,00
500469001-02	Lloc 02 - Lu-Vi 06.00-13.15	Operari - Laborable Diürn	36,25
			42,25

Programació Neteja Especialistes:

500469001/2 Especialista - 201 Centres Culturals

	Gen	Feb	Mar	Abr	Mai	Jun	Jul	Ago	Set	Oct	Nov	Des
Catifes i Tapisseries	2,00	x										
Catifes i Tapisseries	2,00								x			
Cortines	2,00	x										
Cortines	2,00											x
Cromats i reixes de portes de ferro	2,00				x							
Cromats i reixes de portes de ferro	2,00								x			
Enrajolats difícil accés > 2m	6,00						x					
Enrajolats difícil accés > 2m	6,00											x
Neteja alts > 2m, lluminaries, i altres (Nota 3)	4,00			x								
Neteja alts > 2m, lluminaries, i altres (Nota 3)	4,00										x	
Paraments i sostres	4,00			x								
Paraments i sostres	4,00									x		
Paviments varis i sintètics	24,00		x									
Vidres int/ext difícil accés	8,00	x										
Vidres int/ext difícil accés	8,00					x						
Vidres int/ext difícil accés	8,00									x		
Vidres int/ext fàcil accés	15,00	x										
Vidres int/ext fàcil accés	15,00		x									
Vidres int/ext fàcil accés	15,00				x							
Vidres int/ext fàcil accés	15,00						x					
Vidres int/ext fàcil accés	15,00								x			
Vidres int/ext fàcil accés	15,00										x	

Total hores Especialistes /Any: 178,00



Centre: 501364001 CASAL DE GENT GRAN JOSEP TARRADELLES
Adreça: PL CARAMELLES, 1
Tipologia: 0201 CENTRES CULTURALS
Àmbit: 0601 DISTRICTE CIUTAT VELLA

Superfície: 545,35

Programació Neteja Ordinària:

Lloc de Treball	Tarifa	Hores
501364001-01 Lloc 01 - Lu-Vi 06.00-10.00	Operari - Laborable Diürn	20,00
501364001-02 Lloc 02 - Sa 06.00-10.00	Operari - Laborable Diürn	4,00
501364001-03 Lloc 03 - Do-Fes 06.00-10.00	Operari - Festiu Diürn	8,00
		32,00

Programació Neteja Especialistes:

501364001/2 Especialista - 201 Centres Culturals

	Gen	Feb	Mar	Abr	Mai	Jun	Jul	Ago	Set	Oct	Nov	Des
Catifes i Tapisseries		x										
Catifes i Tapisseries											x	
Cortines				x								
Cortines									x			
Enrajolats difícil accés > 2m					x							
Enrajolats difícil accés > 2m												x
Neteja alts > 2m, lluminaries, i altres (Nota 3)						x						
Neteja alts > 2m, lluminaries, i altres (Nota 3)												x
Parquets				x								
Paviments varis i sintètics										x		
Vidres int/ext difícil accés		x										
Vidres int/ext difícil accés						x						
Vidres int/ext difícil accés										x		
Vidres int/ext fàcil accés	x											
Vidres int/ext fàcil accés			x									
Vidres int/ext fàcil accés					x							
Vidres int/ext fàcil accés							x					
Vidres int/ext fàcil accés									x			
Vidres int/ext fàcil accés											x	

Total hores Especialistes /Any: 151,00



Centre: 600189001 CENTRE CIVIC BARCELONETA
Adreça: CONRERIA 1
Tipologia: 0201 CENTRES CULTURALS
Àmbit: 0601 DISTRICTE CIUTAT VELLA

Superfície: 3.334,00

Observacions Contractuals:

Tanca del 16 al 31 d'agost

Programació Neteja Ordinària:

Lloc de Treball		Tarifa	Hores
600189001-01	Lloc 01 - Lu-Vi 18.30-20.30	Operari - Laborable Diürn	10,00
600189001-02	Lloc 02 - Sa 06.30-14.30	Operari - Laborable Diürn	8,00
600189001-03	Lloc 03 - Do 12.00-13.30	Operari - Festiu Diürn	1,50
600189001-04	Lloc 04 - Fe 12.00-13.30	Operari - Festiu Diürn	1,50
600189001-05	Lloc 05 - Lu-Vi 06.00-13.00	Operari - Laborable Diürn	35,00
600189001-06	Lloc 06 - Lu-Vi 06.00-13.00	Operari - Laborable Diürn	35,00
			91,00

Programació Neteja Especialistes:

600189001/2 Especialista - 201 Centres Culturals

	Gen	Feb	Mar	Abr	Mai	Jun	Jul	Ago	Set	Oct	Nov	Des
Arquetes i/o desguassos difícil accés	8,00	x										
Arquetes i/o desguassos difícil accés	8,00						x					
Catifes i Tapisseries	10,00			x								
Catifes i Tapisseries	10,00										x	
Cortines	16,00		x									
Cortines	16,00									x		
Cromats i reixes de portes de ferro	6,00	x										
Cromats i reixes de portes de ferro	6,00							x				
Enrajolats difícil accés > 2m	6,00			x								
Enrajolats difícil accés > 2m	6,00										x	
Neteja alts > 2m, lluminaries, i altres (Nota 3)	16,00					x						
Neteja alts > 2m, lluminaries, i altres (Nota 3)	16,00											x
Paraments i sostres	8,00				x							
Paraments i sostres	8,00											x
Parquets	14,00					x						
Paviments varis i sintètics	33,00		x									
Persianes	8,00	x										
Persianes	8,00						x					
Vidres int/ext difícil accés	20,00	x										
Vidres int/ext difícil accés	20,00					x						
Vidres int/ext difícil accés	20,00									x		
Vidres int/ext fàcil accés	16,00	x										
Vidres int/ext fàcil accés	16,00		x									
Vidres int/ext fàcil accés	16,00				x							
Vidres int/ext fàcil accés	16,00						x					
Vidres int/ext fàcil accés	16,00							x				
Vidres int/ext fàcil accés	16,00										x	

Total hores Especialistes /Any: 359,00



Centre: 600261001 PISTES ESCOLA DRASSANES
Adreça: AV DRASSANES 0010
Tipologia: 0701 COMPLEX ESPORTIU MUNICIPAL
Àmbit: 0601 DISTRICTE CIUTAT VELLA

Superfície: 950,00

Programació Neteja Ordinària:

Lloc de Treball	Tarifa	Hores
600261001-01 Lloc 01 - Lu-Sa 13.00-16.00	Operari - Laborable Diürn	18,00
		18,00

Programació Neteja Especialistes:

600261001/2 Especialista - 701 CEM

	Gen	Feb	Mar	Abr	Mai	Jun	Jul	Ago	Set	Oct	Nov	Des
Arquetes i/o desguassos difícil accés		x										
Arquetes i/o desguassos difícil accés					x							
Arquetes i/o desguassos difícil accés										x		
Catifes i Tapisseries				x								
Cromats i reixes de portes de ferro				x								
Cromats i reixes de portes de ferro										x		
Enrajolats difícil accés > 2m			x									
Enrajolats difícil accés > 2m							x					
Enrajolats difícil accés > 2m												x
Neteja alts > 2m, lluminaries, i altres (Nota 3)	x											
Neteja alts > 2m, lluminaries, i altres (Nota 3)							x					
Paraments i sostres		x										
Paraments i sostres									x			
Paviments varis i sintètics						x						
Vidres int/ext difícil accés		x										
Vidres int/ext difícil accés						x						
Vidres int/ext difícil accés										x		
Vidres int/ext fàcil accés	x											
Vidres int/ext fàcil accés			x									
Vidres int/ext fàcil accés					x							
Vidres int/ext fàcil accés							x					
Vidres int/ext fàcil accés									x			
Vidres int/ext fàcil accés											x	

Total hores Especialistes /Any: 48,00



Centre: 600273001 CASERNA GUARDIA URBANA DE CIUTAT VELLA
Adreça: RAMBLA, 43
Tipologia: 0401 GUARDIA URBANA
Àmbit: 0601 DISTRICTE CIUTAT VELLA

Superfície: 3.211,70

Programació Neteja Ordinària:

Lloc de Treball		Tarifa	Hores
600273001-01	Lloc 01 - Lu-Vi 06.00-14.00	Operari - Laborable Diürn	40,00
600273001-02	Lloc 02 - Lu-Vi 15.00-19.00	Operari - Laborable Diürn	20,00
600273001-03	Lloc 03 - Sa 06.00-11.00	Operari - Laborable Diürn	5,00
600273001-04	Lloc 04 - Do 06.00-14.00	Operari - Festiu Diürn	8,00
600273001-05	Lloc 05 - Lu-Vi 06.00-13.00	Operari - Laborable Diürn	35,00
600273001-06	Lloc 06 - Sa 06.00-11.00	Operari - Laborable Diürn	5,00
			113,00

Programació Neteja Especialistes:

600273001/2 Especialista - 401 Guardia Urbana

	Gen	Feb	Mar	Abr	Mai	Jun	Jul	Ago	Set	Oct	Nov	Des
Arquetes i/o desguassos difícil accés				x								
Arquetes i/o desguassos difícil accés									x			
Catifes i Tapisseries	x											
Catifes i Tapisseries									x			
Cromats i reixes de portes de ferro					x							x
Cromats i reixes de portes de ferro												x
Enrajolats difícil accés > 2m			x									
Enrajolats difícil accés > 2m							x					
Enrajolats difícil accés > 2m											x	
Neteja alts > 2m, lluminaries, i altres (Nota 3)		x										
Neteja alts > 2m, lluminaries, i altres (Nota 3)							x					
Neteja alts > 2m, lluminaries, i altres (Nota 3)												x
Paraments i sostres		x										
Paraments i sostres									x			
Paviments varis i sintètics						x						
Persianes			x									
Persianes										x		
Vidres int/ext difícil accés	x											
Vidres int/ext difícil accés					x							
Vidres int/ext difícil accés											x	
Vidres int/ext fàcil accés		x										
Vidres int/ext fàcil accés				x								
Vidres int/ext fàcil accés						x						
Vidres int/ext fàcil accés								x				
Vidres int/ext fàcil accés										x		
Vidres int/ext fàcil accés												x

Total hores Especialistes /Any: 676,00



Centre: 600277001 CENTRE DE SERVEIS PERSONALS DEL GOTIC /CASAL GG PATI LLIMONA
Adreça: CORREU VELL, 5 **Superfície:** 1.518,00
Tipologia: 0201 CENTRES CULTURALS
Àmbit: 0601 DISTRICTE CIUTAT VELLA

Programació Neteja Ordinària:

Lloc de Treball	Tarifa	Hores
600277001-01 Lloc 01 - Lu-Vi 06.00-13.00	Operari - Laborable Diürn	35,00
600277001-02 Lloc 02 - Lu-Vi 06.00-10.00	Operari - Laborable Diürn	20,00
600277001-03 Lloc 03 - Sa 10.00-13.00	Operari - Laborable Diürn	3,00
600277001-04 Lloc 04 - Do-Fes 10.00-13.00	Operari - Festiu Diürn	6,00
		64,00

Programació Neteja Especialistes:

600277001/2 Especialista - 201 Centres Culturals

	Gen	Feb	Mar	Abr	Mai	Jun	Jul	Ago	Set	Oct	Nov	Des
Arquetes i/o desguassos difícil accés						x						
Arquetes i/o desguassos difícil accés												x
Catifes i Tapisseries					x							x
Catifes i Tapisseries												x
Cromats i reixes de portes de ferro			x									
Cromats i reixes de portes de ferro											x	
Enrajolats difícil accés > 2m				x								
Enrajolats difícil accés > 2m									x			
Neteja alts > 2m, lluminaries, i altres (Nota 3)		x										
Neteja alts > 2m, lluminaries, i altres (Nota 3)										x		
Paraments i sostres	x											
Paraments i sostres							x					
Paviments varis i sintètics					x							
Persianes				x								
Persianes										x		
Vidres int/ext difícil accés		x										
Vidres int/ext difícil accés						x						
Vidres int/ext difícil accés										x		
Vidres int/ext fàcil accés	x											
Vidres int/ext fàcil accés			x									
Vidres int/ext fàcil accés					x							
Vidres int/ext fàcil accés							x					
Vidres int/ext fàcil accés									x			
Vidres int/ext fàcil accés											x	

Total hores Especialistes /Any: 424,00



Centre: 601256001 SUBSEU DEL DISTRICTE (CASA MISERICORDIA)
Adreça: RAMELLERES, 17
Tipologia: 0101 OFICINES CENTRALS
Àmbit: 0601 DISTRICTE CIUTAT VELLA

Superfície: 1.893,00

Programació Neteja Ordinària:

Lloc de Treball	Tarifa	Hores
601256001-01 Lloc 01 - Lu-Vi 13.00-21.00	Operari - Laborable Diürn	40,00
601256001-02 Lloc 02 - Lu-Vi 16.00-20.00	Operari - Laborable Diürn	20,00
		60,00

Programació Neteja Especialistes:

601256001/2 Especialista - 101 Oficines Centrals

	Gen	Feb	Mar	Abr	Mai	Jun	Jul	Ago	Set	Oct	Nov	Des
Arquetes i/o desguassos difícil accés						x						
Arquetes i/o desguassos difícil accés											x	
Catifes i Tapisseries			x									
Catifes i Tapisseries												x
Cromats i reixes de portes de ferro	x											
Cromats i reixes de portes de ferro								x				
Enrajolats difícil accés > 2m				x								
Enrajolats difícil accés > 2m											x	
Neteja alts > 2m, lluminaries, i altres (Nota 3)				x								
Neteja alts > 2m, lluminaries, i altres (Nota 3)										x		
Paraments i sostres		x										
Paraments i sostres							x					
Paviments varis i sintètics						x						
Persianes					x							
Persianes												x
Vidres int/ext difícil accés		x										
Vidres int/ext difícil accés						x						
Vidres int/ext difícil accés										x		
Vidres int/ext fàcil accés	x											
Vidres int/ext fàcil accés			x									
Vidres int/ext fàcil accés					x							
Vidres int/ext fàcil accés							x					
Vidres int/ext fàcil accés									x			
Vidres int/ext fàcil accés											x	

Total hores Especialistes /Any: 364,00



Centre: 602799001 BIBLIOTECA FRATERNITAT (BARCELONETA)
Adreça: SANT CARLES, 9
Tipologia: 0202 BIBLIOTEQUES
Àmbit: 0601 DISTRICTE CIUTAT VELLA

Superfície: 806,00

Observacions Contractuals:

Tanca de l'1 al 31 d'agost

Programació Neteja Ordinària:

Lloc de Treball		Tarifa	Hores
602799001-01	Lloc 01 - Lu-Vi 06.00-13.00	Operari - Laborable Diürn	35,00
602799001-02	Lloc 02 - Sa 06.00-11.00	Operari - Laborable Diürn	5,00
			40,00

Programació Neteja Especialistes:

602799001/2 Especialista - 202 Biblioteques

	Gen	Feb	Mar	Abr	Mai	Jun	Jul	Ago	Set	Oct	Nov	Des
Catifes i Tapisseries				x								
Catifes i Tapisseries										x		
Cromats i reixes de portes de ferro	x											
Cromats i reixes de portes de ferro							x					
Enrajolats difícil accés > 2m				x								
Enrajolats difícil accés > 2m											x	
Neteja alts > 2m, lluminaries, i altres (Nota 3)		x										
Neteja alts > 2m, lluminaries, i altres (Nota 3)											x	
Paraments i sostres					x							
Paraments i sostres												x
Paviments varis i sintètics							x					
Persianes			x									
Persianes									x			
Vidres int/ext difícil accés		x										
Vidres int/ext difícil accés						x						
Vidres int/ext difícil accés										x		
Vidres int/ext fàcil accés	x											
Vidres int/ext fàcil accés			x									
Vidres int/ext fàcil accés					x							
Vidres int/ext fàcil accés							x					
Vidres int/ext fàcil accés								x				
Vidres int/ext fàcil accés											x	

Total hores Especialistes /Any: 195,00



Centre: 602884003 CENTRE ENTITATS DE BARRI
Adreça: BALBOA, 11
Tipologia: 0201 CENTRES CULTURALS
Àmbit: 0601 DISTRICTE CIUTAT VELLA

Superfície: 560,87

Programació Neteja Ordinària:

Lloc de Treball	Tarifa	Hores
602884003-01 Lloc 01 - Ma-Ju 11.00-14.00	Operari - Laborable Diürn	6,00
		6,00

Programació Neteja Especialistes:

602884003/2 Especialista - 201 Centres Culturals

	Gen	Feb	Mar	Abr	Mai	Jun	Jul	Ago	Set	Oct	Nov	Des
Catifes i Tapisseries		x										
Catifes i Tapisseries										x		
Cromats i reixes de portes de ferro			x									
Cromats i reixes de portes de ferro												x
Enrajolats difícil accés > 2m				x								
Enrajolats difícil accés > 2m									x			
Neteja alts > 2m, lluminaries, i altres (Nota 3)				x								
Neteja alts > 2m, lluminaries, i altres (Nota 3)											x	
Paraments i sostres	x											
Paraments i sostres							x					
Paviments varis i sintètics					x							
Vidres int/ext difícil accés		x										
Vidres int/ext difícil accés						x						
Vidres int/ext difícil accés										x		
Vidres int/ext fàcil accés	x											
Vidres int/ext fàcil accés			x									
Vidres int/ext fàcil accés					x							
Vidres int/ext fàcil accés							x					
Vidres int/ext fàcil accés									x			
Vidres int/ext fàcil accés											x	

Total hores Especialistes /Any: 22,00



Centre: 602939001 EQUIP SOCIAL POU DE LA FIGUERA
Adreça: SANT PERE MES BAIX, 70
Tipologia: 0201 CENTRES CULTURALS
Àmbit: 0601 DISTRICTE CIUTAT VELLA

Superfície: 625,00

Programació Neteja Ordinària:

Lloc de Treball	Tarifa	Hores
602939001-01 Lloc 01 - Lu-Sa 10.00-12.00	Operari - Laborable Diürn	12,00
		12,00

Programació Neteja Especialistes:

602939001/2 Especialista - 201 Centres Culturals

	Gen	Feb	Mar	Abr	Mai	Jun	Jul	Ago	Set	Oct	Nov	Des
Catifes i Tapisseries		x										
Catifes i Tapisseries										x		
Cromats i reixes de portes de ferro					x							
Cromats i reixes de portes de ferro												x
Enrajolats difícil accés > 2m				x								
Enrajolats difícil accés > 2m									x			
Neteja alts > 2m, lluminaries, i altres (Nota 3)				x								
Neteja alts > 2m, lluminaries, i altres (Nota 3)												x
Paraments i sostres			x									
Paraments i sostres											x	
Paviments varis i sintètics				x								
Persianes	x											
Persianes							x					
Vidres int/ext difícil accés		x										
Vidres int/ext difícil accés						x						
Vidres int/ext difícil accés										x		
Vidres int/ext fàcil accés	x											
Vidres int/ext fàcil accés			x									
Vidres int/ext fàcil accés					x							
Vidres int/ext fàcil accés							x					
Vidres int/ext fàcil accés									x			
Vidres int/ext fàcil accés											x	

Total hores Especialistes /Any: 195,00



Centre: 603149001 BIBLIOTECA SANT PAU
Adreça: CARME, 47*49
Tipologia: 0202 BIBLIOTEQUES
Àmbit: 0601 DISTRICTE CIUTAT VELLA

Superfície: 954,01

Observacions Contractuals:

Tanca els dissabtes del mes d'agost

Programació Neteja Ordinària:

Lloc de Treball	Tarifa	Hores
603149001-01 Lloc 01 - Lu-Vi 06.00-13.00	Operari - Laborable Diürn	35,00
603149001-02 Lloc 02 - Lu-Vi 18.00-19.00	Operari - Laborable Diürn	5,00
603149001-03 Lloc 03 - Sa 06.00-10.00	Operari - Laborable Diürn	4,00
		44,00

Programació Neteja Especialistes:

603149001/2 Especialista - 202 Biblioteques

	Gen	Feb	Mar	Abr	Mai	Jun	Jul	Ago	Set	Oct	Nov	Des
Catifes i Tapisseries 8,00			x									
Catifes i Tapisseries 8,00										x		
Cromats i reixes de portes de ferro 12,00	x											
Cromats i reixes de portes de ferro 12,00							x					
Enrajolats difícil accés > 2m 6,00				x								
Enrajolats difícil accés > 2m 6,00											x	
Neteja alts > 2m, lluminaries, i altres (Nota 3) 16,00				x								
Neteja alts > 2m, lluminaries, i altres (Nota 3) 16,00												x
Paraments i sostres 25,00					x							
Paraments i sostres 25,00												x
Paviments varis i sintètics 36,00							x					
Persianes 8,00		x										
Persianes 8,00								x				
Vidres int/ext difícil accés 12,00		x										
Vidres int/ext difícil accés 12,00						x						
Vidres int/ext difícil accés 12,00										x		
Vidres int/ext fàcil accés 8,00	x											
Vidres int/ext fàcil accés 8,00			x									
Vidres int/ext fàcil accés 8,00					x							
Vidres int/ext fàcil accés 8,00							x					
Vidres int/ext fàcil accés 8,00								x				
Vidres int/ext fàcil accés 8,00											x	

Total hores Especialistes /Any: 270,00



Centre: 606063001 CASAL DE JOVES PALAU ALÓS
Adreça: SANT PERE MES BAIX 0055
Tipologia: 0201 CENTRES CULTURALS
Àmbit: 0601 DISTRICTE CIUTAT VELLA

Superfície: 1.100,00

Observacions Contractuals:

Tanca de l'1 al 31 d'agost

Programació Neteja Ordinària:

Lloc de Treball		Tarifa	Hores
606063001-01	Lloc 01 - Do 10.30-14.30	Operari - Festiu Diürn	4,00
606063001-02	Lloc 02 - Lu-Vi 10.00-15.00	Operari - Laborable Diürn	25,00
606063001-03	Lloc 03 - Sa 06.00-10.00	Operari - Laborable Diürn	4,00
			33,00

Programació Neteja Especialistes:

606063001/2 Especialista - 201 Centres Culturals

	Gen	Feb	Mar	Abr	Mai	Jun	Jul	Ago	Set	Oct	Nov	Des
Catifes i Tapisseries	2,00	x										
Catifes i Tapisseries	2,00								x			
Cromats i reixes de portes de ferro	4,00		x									
Cromats i reixes de portes de ferro	4,00									x		
Enrajolats difícil accés > 2m	6,00			x								
Enrajolats difícil accés > 2m	6,00										x	
Neteja alts > 2m, lluminaries, i altres (Nota 3)	2,00					x						
Neteja alts > 2m, lluminaries, i altres (Nota 3)	2,00											x
Paraments i sostres	8,00	x										
Paraments i sostres	8,00								x			
Paviments varis i sintètics	32,00						x					
Persianes	4,00				x							
Persianes	4,00											x
Vidres int/ext difícil accés	12,00	x										
Vidres int/ext difícil accés	12,00					x						
Vidres int/ext difícil accés	12,00									x		
Vidres int/ext fàcil accés	16,00	x										
Vidres int/ext fàcil accés	16,00		x									
Vidres int/ext fàcil accés	16,00				x							
Vidres int/ext fàcil accés	16,00						x					
Vidres int/ext fàcil accés	16,00								x			
Vidres int/ext fàcil accés	16,00										x	

Total hores Especialistes /Any: 216,00



Centre: 606673001 CASAL DE BARRI FOLCH I TORRES
Adreça: REINA AMALIA 0031
Tipologia: 0201 CENTRES CULTURALS
Àmbit: 0601 DISTRICTE CIUTAT VELLA

Superfície: 989,87

Observacions Contractuals:

Tanca de l'1 al 31 d'agost

Programació Neteja Ordinària:

Lloc de Treball

606673001-01 Lloc 01 - Lu-Vi 06.00-11.00

Tarifa

Operari - Laborable Diürn

Hores

25,00

25,00

Programació Neteja Especialistes:

606673001/2 Especialista - 201 Centres Culturals

	Gen	Feb	Mar	Abr	Mai	Jun	Jul	Ago	Set	Oct	Nov	Des
Neteja alts > 2m, lluminaries, i altres (Nota 3)					x							
Neteja alts > 2m, lluminaries, i altres (Nota 3)												x
Paraments i sostres						x						
Paraments i sostres										x		
Paviments varis i sintètics									x			
Vidres int/ext difícil accés				x								
Vidres int/ext difícil accés							x					
Vidres int/ext difícil accés											x	
Vidres int/ext fàcil accés	x											
Vidres int/ext fàcil accés			x									
Vidres int/ext fàcil accés					x							
Vidres int/ext fàcil accés							x					
Vidres int/ext fàcil accés									x			
Vidres int/ext fàcil accés											x	

Total hores Especialistes /Any: 207,00



Centre: 606673002 CASAL DE GENT GRAN TRUETA
Adreça: REINA AMALIA 0031
Tipologia: 0201 CENTRES CULTURALS
Àmbit: 0601 DISTRICTE CIUTAT VELLA

Superfície: 1.624,00

Programació Neteja Ordinària:

Lloc de Treball	Tarifa	Hores
606673002-01 Lloc 01 - Sa 06.00-10.00	Operari - Laborable Diürn	4,00
606673002-02 Lloc 02 - Do-Fes 06.00-10.00	Operari - Festiu Diürn	8,00
606673002-03 Lloc 03 - Lu-Vi 06.00-10.00	Operari - Laborable Diürn	20,00
606673002-05 Lloc 05 - Lu-Vi 19.00-22.00	Operari - Laborable Diürn	15,00
		47,00

Programació Neteja Especialistes:

606673002/2 Especialista - 201 Centres Culturals

	Gen	Feb	Mar	Abr	Mai	Jun	Jul	Ago	Set	Oct	Nov	Des
Catifes i Tapisseries 10,00	x											
Catifes i Tapisseries 10,00											x	
Cromats i reixes de portes de ferro 8,00		x										
Cromats i reixes de portes de ferro 8,00												x
Enrajolats difícil accés > 2m 8,00			x									
Enrajolats difícil accés > 2m 8,00									x			
Neteja alts > 2m, lluminaries, i altres (Nota 3) 12,00		x										
Neteja alts > 2m, lluminaries, i altres (Nota 3) 12,00							x					
Paraments i sostres 8,00							x					
Paraments i sostres 8,00											x	
Paviments varis i sintètics 35,00												x
Persianes 6,00				x								
Persianes 6,00										x		
Vidres int/ext difícil accés 12,00	x											
Vidres int/ext difícil accés 12,00					x							
Vidres int/ext difícil accés 12,00												x
Vidres int/ext fàcil accés 18,00		x										
Vidres int/ext fàcil accés 18,00			x									
Vidres int/ext fàcil accés 18,00				x								
Vidres int/ext fàcil accés 18,00						x						
Vidres int/ext fàcil accés 18,00								x				
Vidres int/ext fàcil accés 18,00										x		

Total hores Especialistes /Any: 283,00



Centre: 607725001 BIBLIOTECA ANDREU NIN
Adreça: RAMBLA, 32
Tipologia: 0202 BIBLIOTEQUES
Àmbit: 0601 DISTRICTE CIUTAT VELLA

Superfície: 1.159,00

Observacions Contractuals:

Tanca de l'1 al 31 d'agost

Programació Neteja Ordinària:

Lloc de Treball		Tarifa	Hores
607725001-01	Lloc 01 - Lu-Vi 07.00-10.00	Operari - Laborable Diürn	15,00
607725001-02	Lloc 02 - Lu-Vi 07.00-12.00	Operari - Laborable Diürn	25,00
607725001-03	Lloc 03 - Sa 07.00-11.00	Operari - Laborable Diürn	4,00
			44,00

Programació Neteja Especialistes:

607725001/2 Especialista - 202 Biblioteques

	Gen	Feb	Mar	Abr	Mai	Jun	Jul	Ago	Set	Oct	Nov	Des
Catifes i Tapisseries	6,00	x										
Catifes i Tapisseries	6,00								x			
Enrajolats difícil accés > 2m	6,00			x								
Enrajolats difícil accés > 2m	6,00											x
Neteja alts > 2m, lluminaries, i altres (Nota 3)	4,00		x									
Neteja alts > 2m, lluminaries, i altres (Nota 3)	4,00									x		
Paraments i sostres	8,00	x										
Paraments i sostres	8,00						x					
Paviments varis i sintètics	21,00						x					
Vidres int/ext difícil accés	8,00	x										
Vidres int/ext difícil accés	8,00					x						
Vidres int/ext difícil accés	8,00									x		
Vidres int/ext fàcil accés	12,00	x										
Vidres int/ext fàcil accés	12,00		x									
Vidres int/ext fàcil accés	12,00				x							
Vidres int/ext fàcil accés	12,00						x					
Vidres int/ext fàcil accés	12,00							x				
Vidres int/ext fàcil accés	12,00										x	

Total hores Especialistes /Any: **165,00**



Centre: 607867001 CASA DE LA BARCELONETA
Adreça: SANT CARLES, 6
Tipologia: 0201 CENTRES CULTURALS
Àmbit: 0601 DISTRICTE CIUTAT VELLA

Superfície: 150,00

Programació Neteja Ordinària:

Lloc de Treball	Tarifa	Hores
607867001-01 Lloc 01 - Lu-Vi 10.00-12.00	Operari - Laborable Diürn	10,00
		10,00

Programació Neteja Especialistes:

Gen	Feb	Mar	Abr	Mai	Jun	Jul	Ago	Set	Oct	Nov	Des
-----	-----	-----	-----	-----	-----	-----	-----	-----	-----	-----	-----

Total hores Especialistes /Any:



Centre: 607975001 CENTRE CIVIC CONVENT SANT AGUSTÍ
Adreça: COMERÇ 0036
Tipologia: 0201 CENTRES CULTURALS
Àmbit: 0601 DISTRICTE CIUTAT VELLA

Superfície: 3.571,41

Observacions Contractuals:

Tanca de l'1 al 31 d'agost

Programació Neteja Ordinària:

Lloc de Treball		Tarifa	Hores
607975001-01	Lloc 01 - Lu-Vi 06.00-10.00	Operari - Laborable Diürn	20,00
607975001-02	Lloc 02 - Lu-Vi 06.00-09.00 Sa 06.00-12.00	Operari - Laborable Diürn	21,00
607975001-03	Lloc 03 - Lu-Vi 06.00-10.00	Operari - Laborable Diürn	20,00
607975001-04	Lloc 04 - Lu-Vi 06.00-10.00	Operari - Laborable Diürn	20,00
			81,00

Programació Neteja Especialistes:

607975001/2 Especialista - 201 Centres Culturals

	Gen	Feb	Mar	Abr	Mai	Jun	Jul	Ago	Set	Oct	Nov	Des
Catifes i Tapisseries	8,00	x										
Catifes i Tapisseries	8,00										x	
Cromats i reixes de portes de ferro	8,00		x									
Cromats i reixes de portes de ferro	8,00									x		
Enrajolats difícil accés > 2m	12,00			x								
Enrajolats difícil accés > 2m	12,00											x
Neteja alts > 2m, lluminaries, i altres (Nota 3)	5,00			x								
Neteja alts > 2m, lluminaries, i altres (Nota 3)	5,00								x			
Paraments i sostres	10,00	x										
Paraments i sostres	10,00								x			
Parquets	8,00						x					
Paviments varis i sintètics	34,00				x							
Persianes	6,00					x						
Persianes	6,00											x
Vidres int/ext difícil accés	36,00	x										
Vidres int/ext difícil accés	36,00					x						
Vidres int/ext difícil accés	36,00									x		
Vidres int/ext fàcil accés	32,00	x										
Vidres int/ext fàcil accés	32,00		x									
Vidres int/ext fàcil accés	32,00				x							
Vidres int/ext fàcil accés	32,00						x					
Vidres int/ext fàcil accés	32,00							x				
Vidres int/ext fàcil accés	32,00										x	

Total hores Especialistes /Any: 440,00



Centre: 608548001 PISTES SANT RAFAEL
Adreça: SANT MARTI 0012
Tipologia: 0501 INSTAL. ESPORTIVES EXTERIORS
Àmbit: 0601 DISTRICTE CIUTAT VELLA

Superfície: 14,10

Programació Neteja Ordinària:

Lloc de Treball	Tarifa	Hores
608548001-01 Lloc 01 - Lu-Vi 10.30-12.30	Operari - Laborable Diürn	10,00
		10,00

Programació Neteja Especialistes:

608548001/2 Especialista - 501 Inst. Exp. Ext.

	Gen	Feb	Mar	Abr	Mai	Jun	Jul	Ago	Set	Oct	Nov	Des
Neteja alts > 2m, lluminaries, i altres (Nota 3)				x								
Neteja alts > 2m, lluminaries, i altres (Nota 3)							x					
Neteja alts > 2m, lluminaries, i altres (Nota 3)												x
Paraments i sostres		x										
Paraments i sostres										x		
Paviments varis i sintètics			x									
Vidres int/ext fàcil accés	x											
Vidres int/ext fàcil accés			x									
Vidres int/ext fàcil accés					x							
Vidres int/ext fàcil accés							x					
Vidres int/ext fàcil accés									x			
Vidres int/ext fàcil accés											x	

Total hores Especialistes /Any: 20,00



Centre: 608705001 CASAL INFANTIL ANDREA DORIA
Adreça: ANDREA DORIA 0025
Tipologia: 0203 LUDOTECA I CASAL INFANTIL
Àmbit: 0601 DISTRICTE CIUTAT VELLA

Superfície: 675,35

Observacions Contractuals:

Tanca de l'1 al 31 d'agost

Programació Neteja Ordinària:

Lloc de Treball

608705001-01 Lloc 01 - Lu-Vi 08.00-14.00

Tarifa

Operari - Laborable Diürn

Hores

30,00

30,00

Programació Neteja Especialistes:

608705001/2 Especialista - 203 Ludoteca i CI.

	Gen	Feb	Mar	Abr	Mai	Jun	Jul	Ago	Set	Oct	Nov	Des
Arquetes i/o desguassos difícil accés				x								
Arquetes i/o desguassos difícil accés												x
Cromats i reixes de portes de ferro					x							
Cromats i reixes de portes de ferro									x			
Enrajolats difícil accés > 2m				x								
Enrajolats difícil accés > 2m											x	
Neteja alts > 2m, lluminaries, i altres (Nota 3)			x									
Neteja alts > 2m, lluminaries, i altres (Nota 3)									x			
Paraments i sostres			x									
Paraments i sostres												x
Paviments varis i sintètics						x						
Persianes	x											
Persianes							x					
Vidres int/ext difícil accés		x										
Vidres int/ext difícil accés						x						
Vidres int/ext difícil accés										x		
Vidres int/ext fàcil accés	x											
Vidres int/ext fàcil accés			x									
Vidres int/ext fàcil accés					x							
Vidres int/ext fàcil accés							x					
Vidres int/ext fàcil accés									x			
Vidres int/ext fàcil accés											x	

Total hores Especialistes /Any: 96,00

LOT 2

DISTRICTE DE L'EIXAMPLE



Centre: 040055001 CC LA CASA ELIZALDE
Adreça: VALENCIA, 302
Tipologia: 0201 CENTRES CULTURALS
Àmbit: 0602 DISTRICTE DE L'EIXAMPLE

Superfície: 1.700,00

Observacions Contractuals:

Tanca del 30/07 al 29/08

Programació Neteja Ordinària:

Lloc de Treball		Tarifa	Hores
040055001-01	Lloc 01 - Lu-Vi 06.00 - 10.00	Operari - Laborable Diürn	20,00
040055001-06	Lloc 06 - Lu-Ju 13.45 - 16.45 Vi 14.45-16.45	Operari - Laborable Diürn	14,00
040055001-08	Lloc 08 - Lu-Sa 06.00 - 10.00	Operari - Laborable Diürn	24,00
			58,00

Programació Neteja Especialistes:

040055001/2 Especialista - 201 Centres Culturals

		Gen	Feb	Mar	Abr	Mai	Jun	Jul	Ago	Set	Oct	Nov	Des
Arquetes i/o desguassos difícil accés	2,03	x											
Arquetes i/o desguassos difícil accés	2,03							x					
Catifes i Tapisseries	3,05	x											
Catifes i Tapisseries	3,05							x					
Cortines	2,03	x											
Cortines	2,03							x					
Cromats i reixes de portes de ferro	2,03	x											
Cromats i reixes de portes de ferro	2,03							x					
Enrajolats difícil accés > 2m	6,09	x											
Enrajolats difícil accés > 2m	6,09							x					
Neteja alts > 2m, lluminaries, i altres (Nota 3)	12,19	x											
Neteja alts > 2m, lluminaries, i altres (Nota 3)	12,19							x					
Paraments i sostres	4,06	x											
Paraments i sostres	4,06							x					
Parquets	4,06	x											
Paviments varis i sintètics	20,31	x											
Persianes	6,09	x											
Persianes	6,09							x					
Vidres int/ext difícil accés	19,63	x											
Vidres int/ext difícil accés	19,63					x							
Vidres int/ext difícil accés	19,63								x				
Vidres int/ext fàcil accés	6,43	x											
Vidres int/ext fàcil accés	6,43			x									
Vidres int/ext fàcil accés	6,43					x							
Vidres int/ext fàcil accés	6,43							x					
Vidres int/ext fàcil accés	6,43								x				
Vidres int/ext fàcil accés	6,43											x	

Total hores Especialistes /Any: 197,00



Centre: 040074001 SEU DISTRICTE DE L'EIXAMPLE
Adreça: ARAGO 311
Tipologia: 0101 OFICINES CENTRALS
Àmbit: 0602 DISTRICTE DE L'EIXAMPLE

Superfície: 3.391,00

Programació Neteja Ordinària:

Lloc de Treball	Tarifa	Hores
040074001-01 Lloc 01 - Lu-Vi 12.00 - 13.00	Operari - Laborable Diürn	5,00
040074001-03 Lloc 03 - Lu-Vi 17.00 - 21.00	Operari - Laborable Diürn	20,00
040074001-04 Lloc 04 - Lu-Vi 17.00 - 21.00	Operari - Laborable Diürn	20,00
040074001-05 Lloc 05 - Lu-Vi 17.00 - 21.00	Operari - Laborable Diürn	20,00
040074001-06 Lloc 06 - Lu-Ju 17.00 - 21.00	Operari - Laborable Diürn	16,00
040074001-07 Lloc 07 - Vi 15.00 - 21.00	Operari - Laborable Diürn	6,00
		87,00

Programació Neteja Especialistes:

040074001/2 Especialista - 101 Oficines Centrals

	Gen	Feb	Mar	Abr	Mai	Jun	Jul	Ago	Set	Oct	Nov	Des
Arquetes i/o desguassos difícil accés	4,14					x						
Arquetes i/o desguassos difícil accés	4,14											x
Catifes i Tapisseries	6,21					x						
Catifes i Tapisseries	6,21											x
Cortines	4,14					x						
Cortines	4,14											x
Cromats i reixes de portes de ferro	4,14					x						
Cromats i reixes de portes de ferro	4,14											x
Enrajolats difícil accés > 2m	12,43					x						
Enrajolats difícil accés > 2m	12,43											x
Neteja alts > 2m, lluminaries, i altres (Nota 3)	24,86					x						
Neteja alts > 2m, lluminaries, i altres (Nota 3)	24,86											x
Paraments i sostres	8,29					x						
Paraments i sostres	8,29											x
Parquets	4,14			x								
Parquets	4,14									x		
Paviments varis i sintètics	41,43											x
Vidres int/ext difícil accés	40,05			x								
Vidres int/ext difícil accés	40,05							x				
Vidres int/ext difícil accés	40,05											x
Vidres int/ext fàcil accés	13,12	x										
Vidres int/ext fàcil accés	13,12			x								
Vidres int/ext fàcil accés	13,12					x						
Vidres int/ext fàcil accés	13,12							x				
Vidres int/ext fàcil accés	13,12									x		
Vidres int/ext fàcil accés	13,12											x

Total hores Especialistes /Any: 377,00



Centre: 120300003 CC SAGRADA FAMÍLIA
Adreça: MALLORCA 433
Tipologia: 0201 CENTRES CULTURALS
Àmbit: 0602 DISTRICTE DE L'EIXAMPLE

Superfície: 1.682,00

Programació Neteja Ordinària:

Table with 3 columns: Lloc de Treball, Tarifa, Hores. Rows include locations 01, 08, 09, 10 with their respective cleaning rates and hours.

Programació Neteja Especialistes:

120300003/2 Especialista - 201 Centres Culturals

Table with 12 columns (Gen to Des) and multiple rows listing cleaning tasks like Cortines, Enrajolats, Neteja alts, etc., with their monthly frequency (x) and hours.

Total hores Especialistes /Any: 207,40



Centre: 120300005 BIBLIOTECA SAGRADA FAMÍLIA + CONNEXIÓ CC
Adreça: PROVENÇA, 0480
Tipologia: 0202 BIBLIOTEQUES
Àmbit: 0602 DISTRICTE DE L'EIXAMPLE

Superfície: 4.830,00

Observacions Contractuals:

Tanca del 24/12 al 30/12

Programació Neteja Ordinària:

Lloc de Treball		Tarifa	Hores
120300005-01	Lloc 01 - Lu 06.00 - 09.30 Ma-Vi 06.00 - 10.00	Operari - Laborable Diürn	19,50
120300005-02	Lloc 02 - Sa 06.00 - 09.00	Operari - Laborable Diürn	3,00
120300005-03	Lloc 03 - Lu-Sa 06.00 - 10.00	Operari - Laborable Diürn	24,00
120300005-04	Lloc 04 - Lu-Vi 15.00 - 17.00	Operari - Laborable Diürn	10,00
120300005-05	Lloc 05 - Lu-Sa 06.00 - 09.00	Operari - Laborable Diürn	18,00
120300005-06	Lloc 06 - Lu-Vi 06.00 - 09.00	Operari - Laborable Diürn	15,00
120300005-07	Lloc 07 - Lu-Sa 06.00 - 10.00 Sa 18.00-22.00	Operari - Laborable Diürn	28,00
			117,50

Programació Neteja Especialistes:

120300005/2 Especialista - 202 Biblioteques

	Gen	Feb	Mar	Abr	Mai	Jun	Jul	Ago	Set	Oct	Nov	Des
Cortines				x								
Cortines										x		
Enrajolats difícil accés > 2m				x								
Enrajolats difícil accés > 2m										x		
Neteja alts > 2m, lluminaries, i altres (Nota 3)				x								
Neteja alts > 2m, lluminaries, i altres (Nota 3)										x		
Paraments i sostres				x								
Paraments i sostres										x		
Paviments varis i sintètics				x								
Persianes				x								
Persianes										x		
Vidres int/ext difícil accés	x											
Vidres int/ext difícil accés				x								
Vidres int/ext difícil accés							x					
Vidres int/ext difícil accés											x	
Vidres int/ext fàcil accés		x										
Vidres int/ext fàcil accés				x								
Vidres int/ext fàcil accés						x						
Vidres int/ext fàcil accés								x				
Vidres int/ext fàcil accés										x		
Vidres int/ext fàcil accés												x

Total hores Especialistes /Any: 741,38



Centre: 130018001 EGG MARIA AURÈLIA CAPMANY
Adreça: ENRIC GRANADOS 0047
Tipologia: 0201 CENTRES CULTURALS
Àmbit: 0602 DISTRICTE DE L'EIXAMPLE

Superfície: 199,00

Observacions Contractuals:

Tanca del 30/07 al 02/09

Programació Neteja Ordinària:

Lloc de Treball		Tarifa	Hores
130018001-01	Lloc 01 - Lu 08.00 - 10.00	Operari - Laborable Diürn	2,00
130018001-02	Lloc 02 - Ma-Vi 08.00 - 09.00	Operari - Laborable Diürn	4,00
			6,00

Programació Neteja Especialistes:

130018001/2 Especialista - 201 Centres Culturals

		Gen	Feb	Mar	Abr	Mai	Jun	Jul	Ago	Set	Oct	Nov	Des
Cortines	0,45			x									
Cortines	0,45									x			
Enrajolats difícil accés > 2m	1,36			x									
Enrajolats difícil accés > 2m	1,36									x			
Neteja alts > 2m, lluminaries, i altres (Nota 3)	2,73			x									
Neteja alts > 2m, lluminaries, i altres (Nota 3)	2,73									x			
Paraments i sostres	0,91			x									
Paraments i sostres	0,91									x			
Paviments varis i sintètics	4,55					x							
Persianes	1,36			x									
Persianes	1,36									x			
Vidres int/ext difícil accés	4,39	x											
Vidres int/ext difícil accés	4,39					x							
Vidres int/ext difícil accés	4,39									x			
Vidres int/ext fàcil accés	1,44	x											
Vidres int/ext fàcil accés	1,44			x									
Vidres int/ext fàcil accés	1,44					x							
Vidres int/ext fàcil accés	1,44							x					
Vidres int/ext fàcil accés	1,44									x			
Vidres int/ext fàcil accés	1,44											x	

Total hores Especialistes /Any: 40,00



Centre: 500455001 BIBLIOTECA JOAN MIRÓ
Adreça: VILAMARI, 61
Tipologia: 0202 BIBLIOTEQUES
Àmbit: 0602 DISTRICTE DE L'EIXAMPLE

Superfície: 1.300,00

Observacions Contractuals:

Tanca:
Del 01/08 al 02/09
Del 24/12 al 30/12

Programació Neteja Ordinària:

Lloc de Treball

500455001-01 Lloc 01 - Lu-Vi 08.00 - 15:15

Tarifa

Operari - Laborable Diürn

Hores

36,25

36,25

Programació Neteja Especialistes:

500455001/2 Especialista - 202 Biblioteques

		Gen	Feb	Mar	Abr	Mai	Jun	Jul	Ago	Set	Oct	Nov	Des
Arquetes i/o desguassos difícil accés	6,75			x									
Arquetes i/o desguassos difícil accés	6,75									x			
Catifes i Tapisseries	6,75							x					
Catifes i Tapisseries	6,75											x	
Cortines	10,25			x									
Cortines	10,25											x	
Enrajolats difícil accés > 2m	6,75			x									
Enrajolats difícil accés > 2m	6,75									x			
Neteja alts > 2m, lluminaries, i altres (Nota 3)	6,75			x									
Neteja alts > 2m, lluminaries, i altres (Nota 3)	6,75											x	
Paraments i sostres	10,25			x									
Paraments i sostres	10,25									x			
Parquets	17,00									x			
Persianes	3,50												
Persianes	3,50											x	
Vidres int/ext difícil accés	3,50	x											
Vidres int/ext difícil accés	3,50												
Vidres int/ext difícil accés	3,50									x			
Vidres int/ext fàcil accés	6,75	x											
Vidres int/ext fàcil accés	6,75			x									
Vidres int/ext fàcil accés	6,75												
Vidres int/ext fàcil accés	6,75							x					
Vidres int/ext fàcil accés	6,75									x			
Vidres int/ext fàcil accés	6,75											x	

Total hores Especialistes /Any:

170,00



Centre: 600060002 GUARDIA URBANA DISTRICTE EIXAMPLE
Adreça: NAPOLS, 62
Tipologia: 0401 GUARDIA URBANA
Àmbit: 0602 DISTRICTE DE L'EIXAMPLE

Superfície: 2.254,00

Programació Neteja Ordinària:

Lloc de Treball	Tarifa	Hores
600060002-02 Lloc 02 - Lu-Vi 16.00 - 20.00	Operari - Laborable Diürn	20,00
600060002-03 Lloc 03 - Do 06.00 - 12.00 Fes 06.00-12.00	Operari - Festiu Diürn	12,00
600060002-06 Lloc 06 - Lu-Vi 06.30 - 12.00	Operari - Laborable Diürn	27,50
600060002-07 Lloc 07 - Sa 16.00 - 18.30	Operari - Laborable Diürn	2,50
600060002-08 Lloc 08 - Lu-Vi 10.00 - 12.00	Operari - Laborable Diürn	10,00
600060002-09 Lloc 09 - Sa 08.00 - 11.00	Operari - Laborable Diürn	3,00
600060002-10 Lloc 10 - Lu-Vi 15.00 - 19.00	Operari - Laborable Diürn	20,00
		95,00

Programació Neteja Especialistes:

600060002/2 Especialista - 401 Guardia Urbana

	Gen	Feb	Mar	Abr	Mai	Jun	Jul	Ago	Set	Oct	Nov	Des
Arquetes i/o desguassos difícil accés					x							
Arquetes i/o desguassos difícil accés											x	
Cortines					x							
Cortines											x	
Enrajolats difícil accés > 2m	x											
Enrajolats difícil accés > 2m		x										
Enrajolats difícil accés > 2m			x									
Enrajolats difícil accés > 2m				x								
Enrajolats difícil accés > 2m					x							
Enrajolats difícil accés > 2m						x						
Enrajolats difícil accés > 2m							x					
Enrajolats difícil accés > 2m									x			
Enrajolats difícil accés > 2m										x		
Enrajolats difícil accés > 2m											x	
Enrajolats difícil accés > 2m												x
Neteja alts > 2m, lluminaries, i altres (Nota 3)	x											
Neteja alts > 2m, lluminaries, i altres (Nota 3)		x										
Neteja alts > 2m, lluminaries, i altres (Nota 3)			x									
Neteja alts > 2m, lluminaries, i altres (Nota 3)				x								
Neteja alts > 2m, lluminaries, i altres (Nota 3)					x							
Neteja alts > 2m, lluminaries, i altres (Nota 3)						x						
Neteja alts > 2m, lluminaries, i altres (Nota 3)							x					
Neteja alts > 2m, lluminaries, i altres (Nota 3)								x				
Neteja alts > 2m, lluminaries, i altres (Nota 3)									x			
Neteja alts > 2m, lluminaries, i altres (Nota 3)										x		
Neteja alts > 2m, lluminaries, i altres (Nota 3)											x	
Neteja alts > 2m, lluminaries, i altres (Nota 3)												x
Neteja Moquetes amb maquinària tècnica i												x
Paraments i sostres					x							
Paraments i sostres												x
Parquets												x
Paviments varis i sintètics												x
Persianes					x							
Persianes												x
Vidres int/ext difícil accés	x											
Vidres int/ext difícil accés					x							
Vidres int/ext difícil accés									x			
Vidres int/ext fàcil accés	x											
Vidres int/ext fàcil accés			x									
Vidres int/ext fàcil accés					x							
Vidres int/ext fàcil accés							x					
Vidres int/ext fàcil accés									x			
Vidres int/ext fàcil accés											x	

Total hores Especialistes /Any: 307,80



Centre: 600070003 ESPAI CASA GROGA DEL FORT PIENC
Adreça: ALI BEI 0120
Tipologia: 0201 CENTRES CULTURALS
Àmbit: 0602 DISTRICTE DE L'EIXAMPLE

Superfície: 1.029,36

Observacions Contractuals:

Tanca del 01/08 al 31/08

Programació Neteja Ordinària:

Lloc de Treball

600070003-01 Lloc 01 - Lu-Vi 08.30 - 11.30

Tarifa

Operari - Laborable Diürn

Hores

15,00

15,00

Programació Neteja Especialistes:

600070003/2 Especialista - 201 Centres Culturals

	Gen	Feb	Mar	Abr	Mai	Jun	Jul	Ago	Set	Oct	Nov	Des
Cortines	0,77	x										
Cortines	0,77						x					
Enrajolats difícil accés > 2m	2,32	x										
Enrajolats difícil accés > 2m	2,32						x					
Neteja alts > 2m, lluminaries, i altres (Nota 3)	4,65	x										
Neteja alts > 2m, lluminaries, i altres (Nota 3)	4,65						x					
Neteja Moquetes amb maquinària tècnica i	2,32						x					
Paraments i sostres	1,55	x										
Paraments i sostres	1,55						x					
Parquets	1,55						x					
Paviments varis i sintètics	7,74						x					
Persianes	2,32	x										
Persianes	2,32						x					
Vidres int/ext difícil accés	7,48		x									
Vidres int/ext difícil accés	7,48						x					
Vidres int/ext difícil accés	7,48										x	
Vidres int/ext fàcil accés	2,45	x										
Vidres int/ext fàcil accés	2,45		x									
Vidres int/ext fàcil accés	2,45				x							
Vidres int/ext fàcil accés	2,45						x					
Vidres int/ext fàcil accés	2,45							x				
Vidres int/ext fàcil accés	2,45										x	

Total hores Especialistes /Any:

72,00



Centre: 600315001 EGG CARLIT
Adreça: ROGER DE FLOR, 162
Tipologia: 0201 CENTRES CULTURALS
Àmbit: 0602 DISTRICTE DE L'EIXAMPLE

Superfície: 360,00

Observacions Contractuals:

Tanca del 30/07 al 02/09

Programació Neteja Ordinària:

Lloc de Treball

600315001-01 Lloc 01 - Lu-Vi 06.15 - 08.15

Tarifa

Operari - Laborable Diürn

Hores

10,00

10,00

Programació Neteja Especialistes:

600315001/2 Especialista - 201 Centres Culturals

	Gen	Feb	Mar	Abr	Mai	Jun	Jul	Ago	Set	Oct	Nov	Des
Enrajolats difícil accés > 2m			x									
Enrajolats difícil accés > 2m									x			
Neteja alts > 2m, lluminaries, i altres (Nota 3)			x									
Neteja alts > 2m, lluminaries, i altres (Nota 3)									x			
Paraments i sostres			x									
Paraments i sostres									x			
Parquets			x									
Paviments varis i sintètics			x									
Vidres int/ext difícil accés	x											
Vidres int/ext difícil accés				x								
Vidres int/ext difícil accés							x					
Vidres int/ext difícil accés											x	
Vidres int/ext fàcil accés	x											
Vidres int/ext fàcil accés			x									
Vidres int/ext fàcil accés					x							
Vidres int/ext fàcil accés							x					
Vidres int/ext fàcil accés									x			
Vidres int/ext fàcil accés											x	

Total hores Especialistes /Any:

46,95



Centre: 600970002 CC COTXERES BORRELL
Adreça: VILADOMAT 0002*0008
Tipologia: 0201 CENTRES CULTURALS
Àmbit: 0602 DISTRICTE DE L'EIXAMPLE

Superfície: 1.773,00

Observacions Contractuals:

Tanca del 30/07 al 29/08

Programació Neteja Ordinària:

Lloc de Treball	Tarifa	Hores
600970002-01 Lloc 01 - Lu-Vi 16.00 - 18.00	Operari - Laborable Diürn	10,00
600970002-03 Lloc 03 - Lu-Mi-Vi 07.00 - 13.30 Ma-Ju 07.00 - 14.00	Operari - Laborable Diürn	33,50
600970002-04 Lloc 04 - Sa 07.00 - 12.00	Operari - Laborable Diürn	5,00
		48,50

Programació Neteja Especialistes:

600970002/2 Especialista - 201 Centres Culturals

	Gen	Feb	Mar	Abr	Mai	Jun	Jul	Ago	Set	Oct	Nov	Des
Cortines					x							
Cortines											x	
Cromats i reixes de portes de ferro					x							
Cromats i reixes de portes de ferro											x	
Enrajolats difícil accés > 2m					x							
Enrajolats difícil accés > 2m											x	
Neteja alts > 2m, lluminaries, i altres (Nota 3)					x							
Neteja alts > 2m, lluminaries, i altres (Nota 3)											x	
Paraments i sostres					x							
Paraments i sostres											x	
Parquets					x							
Paviments varis i sintètics					x							
Vidres int/ext difícil accés	x											
Vidres int/ext difícil accés				x								
Vidres int/ext difícil accés							x					
Vidres int/ext difícil accés											x	
Vidres int/ext fàcil accés	x											
Vidres int/ext fàcil accés			x									
Vidres int/ext fàcil accés					x							
Vidres int/ext fàcil accés							x					
Vidres int/ext fàcil accés								x				
Vidres int/ext fàcil accés											x	

Total hores Especialistes /Any: 303,69



Centre: 601986001 ESPAI ASSOCIATIU LOLA ANGLADA
Adreça: ROSSELLO 0061*0069
Tipologia: 0201 CENTRES CULTURALS
Àmbit: 0602 DISTRICTE DE L'EIXAMPLE

Superfície: 331,00

Observacions Contractuals:

Tanca 01/08 al 31/08

Programació Neteja Ordinària:

Lloc de Treball

601986001-01 Lloc 01 - Lu-Mi-Vi 11.15 - 14.15

Tarifa

Operari - Laborable Diürn

Hores

9,00

9,00

Programació Neteja Especialistes:

601986001/2 Especialista - 201 Centres Culturals

		Gen	Feb	Mar	Abr	Mai	Jun	Jul	Ago	Set	Oct	Nov	Des
Arquetes i/o desguassos difícil accés	1,25			x									
Arquetes i/o desguassos difícil accés	1,25									x			
Cortines	1,25			x									
Cortines	1,25									x			
Cromats i reixes de portes de ferro	1,25			x									
Cromats i reixes de portes de ferro	1,25									x			
Neteja alts > 2m, lluminaries, i altres (Nota 3)	7,50			x									
Neteja alts > 2m, lluminaries, i altres (Nota 3)	7,50									x			
Paraments i sostres	2,50			x									
Paraments i sostres	2,50									x			
Paviments varis i sintètics	12,50									x			
Vidres int/ext difícil accés	12,08			x									
Vidres int/ext difícil accés	12,08						x						
Vidres int/ext difícil accés	12,08									x			
Vidres int/ext fàcil accés	3,96	x											
Vidres int/ext fàcil accés	3,96			x									
Vidres int/ext fàcil accés	3,96					x							
Vidres int/ext fàcil accés	3,96							x					
Vidres int/ext fàcil accés	3,96									x			
Vidres int/ext fàcil accés	3,96											x	

Total hores Especialistes /Any: 100,00



Centre: 602042001 BIBLIOTECA SOFIA BARAT
Adreça: GIRONA 0064 1 LOCAL
Tipologia: 0202 BIBLIOTEQUES
Àmbit: 0602 DISTRICTE DE L'EIXAMPLE

Superfície: 1.268,00

Observacions Contractuals:

Tanca:
 - 01/08 al 31/08
 -24/12 al 30/12

Programació Neteja Ordinària:

Lloc de Treball

Tarifa

Hores

602042001-01	Lloc 01 - Lu-Sa 06.15 - 11.00	Operari - Laborable Diürn	28,50
			28,50

Programació Neteja Especialistes:

602042001/2 Especialista - 202 Biblioteques

		Gen	Feb	Mar	Abr	Mai	Jun	Jul	Ago	Set	Oct	Nov	Des
Cortines	1,67						x						
Cortines	1,67												x
Enrajolats difícil accés > 2m	5,01						x						
Enrajolats difícil accés > 2m	5,01												x
Neteja alts > 2m, lluminaries, i altres (Nota 3)	10,02						x						
Neteja alts > 2m, lluminaries, i altres (Nota 3)	10,02												x
Paraments i sostres	3,34						x						
Paraments i sostres	3,34												x
Paviments varis i sintètics	16,70												x
Persianes	5,01						x						
Persianes	5,01												x
Vidres int/ext difícil accés	16,15			x									
Vidres int/ext difícil accés	16,15						x						
Vidres int/ext difícil accés	16,15										x		
Vidres int/ext fàcil accés	5,29	x											
Vidres int/ext fàcil accés	5,29			x									
Vidres int/ext fàcil accés	5,29					x							
Vidres int/ext fàcil accés	5,29							x					
Vidres int/ext fàcil accés	5,29									x			
Vidres int/ext fàcil accés	5,29											x	

Total hores Especialistes /Any: 147,00



Centre: 602137001 AULA AMBIENTAL SAGRADA FAMÍLIA
Adreça: LEPANT 0281*0283
Tipologia: 0901 ALTRES EDIFICIS VARIS
Àmbit: 0602 DISTRICTE DE L'EIXAMPLE

Superfície: 77,00

Programació Neteja Ordinària:

Lloc de Treball	Tarifa	Hores
602137001-01 Lloc 01 - Lu-Sa 13.30 - 14.00	Operari - Laborable Diürn	3,00
602137001-02 Lloc 02 - Lu-Ma-Ju-Vi 09.30-10.30 Mi 09.30-10.00	Operari - Laborable Diürn	4,50
		7,50

Programació Neteja Especialistes:

602137001/2 Especialista - 901 Varis

	Gen	Feb	Mar	Abr	Mai	Jun	Jul	Ago	Set	Oct	Nov	Des
Cortines		x										
Cortines								x				
Cromats i reixes de portes de ferro		x										
Cromats i reixes de portes de ferro								x				
Enrajolats difícil accés > 2m		x										
Enrajolats difícil accés > 2m								x				
Neteja alts > 2m, lluminaries, i altres (Nota 3)		x										
Neteja alts > 2m, lluminaries, i altres (Nota 3)								x				
Neteja Moquetes amb maquinària tècnica i		x										
Paraments i sostres		x										
Paraments i sostres								x				
Parquets		x										
Parquets								x				
Paviments varis i sintètics		x										
Vidres int/ext difícil accés		x										
Vidres int/ext difícil accés						x						
Vidres int/ext difícil accés										x		
Vidres int/ext fàcil accés		x										
Vidres int/ext fàcil accés				x								
Vidres int/ext fàcil accés						x						
Vidres int/ext fàcil accés								x				
Vidres int/ext fàcil accés										x		
Vidres int/ext fàcil accés												x

Total hores Especialistes /Any: 51,00



Centre: 604086001 CC GOLFERICHS (EDIFICI ANNEX)
Adreça: GV CORTS CATALANES, 491
Tipologia: 0201 CENTRES CULTURALS
Àmbit: 0602 DISTRICTE DE L'EIXAMPLE

Superfície: 962,00

Observacions Contractuals:

Tanca del 31/07 al 30/08

Programació Neteja Ordinària:

Lloc de Treball		Tarifa	Hores
604086001-01	Lloc 01 - Lu-Vi 06.00 - 11.00 i 14.30-15.30	Operari - Laborable Diürn	30,00
604086001-02	Lloc 02 - Vi 18.00 - 22.00	Operari - Laborable Diürn	4,00
			34,00

Programació Neteja Especialistes:

604086001/2 Especialista - 201 Centres Culturals

		Gen	Feb	Mar	Abr	Mai	Jun	Jul	Ago	Set	Oct	Nov	Des
Cortines	1,76	x											
Cortines	1,76							x					
Cromats i reixes de portes de ferro	1,76	x											
Cromats i reixes de portes de ferro	1,76							x					
Neteja alts > 2m, lluminaries, i altres (Nota 3)	10,58	x											
Neteja alts > 2m, lluminaries, i altres (Nota 3)	10,58							x					
Paraments i sostres	3,53	x											
Paraments i sostres	3,53							x					
Parquets	3,53							x					
Paviments varis i sintètics	17,63							x					
Vidres int/ext difícil accés	17,04	x											
Vidres int/ext difícil accés	17,04				x								
Vidres int/ext difícil accés	17,04							x					
Vidres int/ext difícil accés	17,04										x		
Vidres int/ext fàcil accés	5,58	x											
Vidres int/ext fàcil accés	5,58			x									
Vidres int/ext fàcil accés	5,58					x							
Vidres int/ext fàcil accés	5,58							x					
Vidres int/ext fàcil accés	5,58								x				
Vidres int/ext fàcil accés	5,58											x	

Total hores Especialistes /Any: 158,04



Centre: 604390001 BIBLIOTECA SANT ANTONI-JOAN OLIVER
Adreça: COMTE BORRELL, 44, PL. BAIXA I PL. 1A.
Tipologia: 0202 BIBLIOTEQUES
Àmbit: 0602 DISTRICTE DE L'EIXAMPLE

Superfície: 1.884,00

Observacions Contractuals:

Tanca:
-01/08 al 31/08
-24/12 al 30/12

Programació Neteja Ordinària:

Lloc de Treball		Tarifa	Hores
604390001-01	Lloc 01 - Lu-Mi 06.00-10.00 Ju 06.45-10.00 Vi	Operari - Laborable Diürn	18,25
604390001-02	Lloc 02 - Lu-Mi 06.00 - 10.00 Ju-Vi 07.00 - 10.00	Operari - Laborable Diürn	18,00
604390001-03	Lloc 03 - Lu-Mi 06.00 - 10.00 Ju-Vi 07.00 - 10.00	Operari - Laborable Diürn	18,00
			54,25

Programació Neteja Especialistes:

604390001/2 Especialista - 202 Biblioteques

		Gen	Feb	Mar	Abr	Mai	Jun	Jul	Ago	Set	Oct	Nov	Des
Arquetes i/o desguassos difícil accés	4,55	x											
Arquetes i/o desguassos difícil accés	4,55							x					
Neteja alts > 2m, lluminaries, i altres (Nota 3)	27,32	x											
Neteja alts > 2m, lluminaries, i altres (Nota 3)	27,32							x					
Paraments i sostres	9,11	x											
Paraments i sostres	9,11							x					
Paviments varis i sintètics	45,53		x										
Vidres int/ext difícil accés	44,01	x											
Vidres int/ext difícil accés	44,01				x								
Vidres int/ext difícil accés	44,01							x					
Vidres int/ext difícil accés	44,01									x			
Vidres int/ext fàcil accés	14,42	x											
Vidres int/ext fàcil accés	14,42			x									
Vidres int/ext fàcil accés	14,42					x							
Vidres int/ext fàcil accés	14,42								x				
Vidres int/ext fàcil accés	14,42											x	

Total hores Especialistes /Any: 390,01



Centre: 604390002 EGG SANT ANTONI
Adreça: COMTE BORRELL, 44
Tipologia: 0201 CENTRES CULTURALS
Àmbit: 0602 DISTRICTE DE L'EIXAMPLE

Superfície: 1.223,01

Observacions Contractuals:

Tanca:
- del 30 de Juliol al 2 de Setembre

Programació Neteja Ordinària:

Lloc de Treball		Tarifa	Hores
604390002-01	Lloc 01 - Lu-Vi 06.00 - 10.30	Operari - Laborable Diürn	22,50
604390002-02	Lloc 02 - Lu-Vi 14.30 - 15.30	Operari - Laborable Diürn	5,00
			27,50

Programació Neteja Especialistes:

604390002/2 Especialista - 201 Centres Culturals

	Gen	Feb	Mar	Abr	Mai	Jun	Jul	Ago	Set	Oct	Nov	Des
Enrajolats difícil accés > 2m			x									
Enrajolats difícil accés > 2m									x			
Neteja alts > 2m, lluminaries, i altres (Nota 3)			x						x			
Neteja alts > 2m, lluminaries, i altres (Nota 3)												
Paraments i sostres			x									
Paraments i sostres									x			
Paviments varis i sintètics									x			
Vidres int/ext difícil accés	x											
Vidres int/ext difícil accés					x							
Vidres int/ext difícil accés									x			
Vidres int/ext fàcil accés	x											
Vidres int/ext fàcil accés			x									
Vidres int/ext fàcil accés					x							
Vidres int/ext fàcil accés							x					
Vidres int/ext fàcil accés									x			
Vidres int/ext fàcil accés											x	
Vidres int/ext fàcil accés												x

Total hores Especialistes /Any: 153,00



Centre: 605115001 EGG ESQUERRA DE L'EIXAMPLE
Adreça: ENRIC GRANADOS, 47
Tipologia: 0201 CENTRES CULTURALS
Àmbit: 0602 DISTRICTE DE L'EIXAMPLE

Superfície: 610,00

Programació Neteja Ordinària:

Lloc de Treball		Tarifa	Hores
605115001-01	Lloc 01 - Lu-Vi 14.30 - 15.30	Operari - Laborable Diürn	5,00
605115001-02	Lloc 02 - Lu-Vi 06.00 - 09.00	Operari - Laborable Diürn	15,00
605115001-03	Lloc 03 - Do-Fest 14.30 - 15.30	Operari - Festiu Diürn	2,00
			22,00

Programació Neteja Especialistes:

605115001/2 Especialista - 201 Centres Culturals

		Gen	Feb	Mar	Abr	Mai	Jun	Jul	Ago	Set	Oct	Nov	Des
Cortines	1,18			x									
Cortines	1,18											x	
Cromats i reixes de portes de ferro	1,18			x									
Cromats i reixes de portes de ferro	1,18											x	
Neteja alts > 2m, lluminaries, i altres (Nota 3)	7,05			x									
Neteja alts > 2m, lluminaries, i altres (Nota 3)	7,05											x	
Paraments i sostres	2,35			x									
Paraments i sostres	2,35											x	
Parquets	2,35											x	
Paviments varis i sintètics	11,75											x	
Vidres int/ext difícil accés	11,36			x									
Vidres int/ext difícil accés	11,36							x					
Vidres int/ext difícil accés	11,36											x	
Vidres int/ext fàcil accés	3,72	x											
Vidres int/ext fàcil accés	3,72			x									
Vidres int/ext fàcil accés	3,72					x							
Vidres int/ext fàcil accés	3,72							x					
Vidres int/ext fàcil accés	3,72								x				
Vidres int/ext fàcil accés	3,72											x	

Total hores Especialistes /Any: 94,00



FITXA DE L'EDIFICI

Centre: 605125001 ANNEX SEU DISTRICTE (SERVEIS A LES PERSONES)
Adreça: VALENCIA, 307 3R1ª
Tipologia: 0101 OFICINES CENTRALS
Àmbit: 0602 DISTRICTE DE L'EIXAMPLE

Superfície: 450,00

Programació Neteja Ordinària:

Lloc de Treball	Tarifa	Hores
605125001-01 Lloc 01 - Lu-Ju 14.15 - 16.30	Operari - Laborable Diürn	9,00
605125001-02 Lloc 02 - Vi 14.15 - 16.15	Operari - Laborable Diürn	2,00
		11,00

Programació Neteja Especialistes:

605125001/2 Especialista - 101 Oficines Centrals

	Gen	Feb	Mar	Abr	Mai	Jun	Jul	Ago	Set	Oct	Nov	Des
Cortines						x						
Cortines												x
Enrajolats difícil accés > 2m						x						
Enrajolats difícil accés > 2m												x
Neteja alts > 2m, lluminaries, i altres (Nota 3)						x						
Neteja alts > 2m, lluminaries, i altres (Nota 3)												x
Paraments i sostres						x						
Paraments i sostres												x
Parquets						x						
Parquets												x
Paviments varis i sintètics												x
Vidres int/ext difícil accés				x								
Vidres int/ext difícil accés								x				
Vidres int/ext difícil accés												x
Vidres int/ext fàcil accés		x										
Vidres int/ext fàcil accés				x								
Vidres int/ext fàcil accés						x						
Vidres int/ext fàcil accés								x				
Vidres int/ext fàcil accés										x		
Vidres int/ext fàcil accés												x

Total hores Especialistes /Any: 68,00



FITXA DE L'EDIFICI

Centre: 605125002 ANNEX SEU DISTRICTE (DEPARTAMENT OBRES I MANTENIMENT)
Adreça: VALENCIA, 307 1R2A **Superfície:** 329,00
Tipologia: 0101 OFICINES CENTRALS
Àmbit: 0602 DISTRICTE DE L'EIXAMPLE

Programació Neteja Ordinària:

Lloc de Treball	Tarifa	Hores
605125002-01 Lloc 01 - Lu-Ju 16.30 - 19.00	Operari - Laborable Diürn	10,00
605125002-02 Lloc 02 - Vi 16.15 - 18.45	Operari - Laborable Diürn	2,50
		12,50

Programació Neteja Especialistes:

605125002/2 Especialista - 101 Oficines Centrals

	Gen	Feb	Mar	Abr	Mai	Jun	Jul	Ago	Set	Oct	Nov	Des
Enrajolats difícil accés > 2m				x								
Enrajolats difícil accés > 2m										x		
Neteja alts > 2m, lluminaries, i altres (Nota 3)		x										
Neteja alts > 2m, lluminaries, i altres (Nota 3)								x				
Paraments i sostres				x								
Paraments i sostres										x		
Paviments varis i sintètics						x						
Persianes						x						
Persianes												x
Vidres int/ext fàcil accés		x										
Vidres int/ext fàcil accés				x								
Vidres int/ext fàcil accés						x						
Vidres int/ext fàcil accés								x				
Vidres int/ext fàcil accés										x		
Vidres int/ext fàcil accés												x

Total hores Especialistes /Any: 39,00



FITXA DE L'EDIFICI

Centre: 605125003 ANNEX SEU DISTRICTE (COMUNICACIÓ - PROMOCIÓ ECONÒMICA)
Adreça: VALENCIA, 307 1R3A **Superfície:** 195,00
Tipologia: 0102 OFICINES TEC-ADMINISTRATIVES
Àmbit: 0602 DISTRICTE DE L'EIXAMPLE

Programació Neteja Ordinària:

Lloc de Treball	Tarifa	Hores
605125003-02 Lloc 02 - Lu-Ju 19.00 - 20.30 Vi 18.45-20.15	Operari - Laborable Diürn	7,50
		7,50

Programació Neteja Especialistes:

605125003/2 Especialista - 102 Oficines Tec-Adm.

	Gen	Feb	Mar	Abr	Mai	Jun	Jul	Ago	Set	Oct	Nov	Des
Arquetes i/o desguassos difícil accés				x								
Arquetes i/o desguassos difícil accés										x		
Cortines				x								
Cortines												x
Enrajolats difícil accés > 2m				x								
Enrajolats difícil accés > 2m										x		
Neteja alts > 2m, lluminaries, i altres (Nota 3)		x										
Neteja alts > 2m, lluminaries, i altres (Nota 3)								x				
Paraments i sostres				x								
Paraments i sostres										x		
Paviments varis i sintètics						x						
Vidres int/ext difícil accés		x										
Vidres int/ext difícil accés						x						
Vidres int/ext difícil accés										x		
Vidres int/ext fàcil accés		x										
Vidres int/ext fàcil accés				x								
Vidres int/ext fàcil accés						x						
Vidres int/ext fàcil accés								x				
Vidres int/ext fàcil accés										x		
Vidres int/ext fàcil accés												x

Total hores Especialistes /Any: 32,00



Centre: 605866001 CC ATENEU FORT PIENC
Adreça: RIBES, 14
Tipologia: 0201 CENTRES CULTURALS
Àmbit: 0602 DISTRICTE DE L'EIXAMPLE

Superfície: 2.178,00

Observacions Contractuals:

Tanca:
- del 30 de Juliol al 29 d'Agost

Programació Neteja Ordinària:

Lloc de Treball		Tarifa	Hores
605866001-01	Lloc 01 -Lu-Ma-Mi 06.00-14.30 Ju-06.00 13.30Vi	Operari - Laborable Diürn	39,50
605866001-03	Lloc 03 - Sa 06.00 - 09.45	Operari - Laborable Diürn	4,00
605866001-04	Lloc 04 - Lu-Vi 08.00 - 10.30	Operari - Laborable Diürn	12,50
605866001-05	Lloc 05 - Lu-Vi 17.45 - 18.30	Operari - Laborable Diürn	3,75
			59,75

Programació Neteja Especialistes:

605866001/2 Especialista - 201 Centres Culturals

		Gen	Feb	Mar	Abr	Mai	Jun	Jul	Ago	Set	Oct	Nov	Des
Arquetes i/o desguassos difícil accés	2,56						x						
Arquetes i/o desguassos difícil accés	2,56												x
Cortines	2,56						x						
Cortines	2,56												x
Cromats i reixes de portes de ferro	2,56						x						
Cromats i reixes de portes de ferro	2,56												x
Enrajolats difícil accés > 2m	7,69						x						
Enrajolats difícil accés > 2m	7,69												x
Neteja alts > 2m, lluminaries, i altres (Nota 3)	15,38						x						
Neteja alts > 2m, lluminaries, i altres (Nota 3)	15,38												x
Paraments i sostres	5,13						x						
Paraments i sostres	5,13												x
Parquets	5,13										x		
Paviments varis i sintètics	25,64										x		
Persianes	7,69						x						
Persianes	7,69												x
Vidres int/ext difícil accés	24,78	x											
Vidres int/ext difícil accés	24,78					x							
Vidres int/ext difícil accés	24,78								x				
Vidres int/ext fàcil accés	8,12	x											
Vidres int/ext fàcil accés	8,12			x									
Vidres int/ext fàcil accés	8,12					x							
Vidres int/ext fàcil accés	8,12							x					
Vidres int/ext fàcil accés	8,12								x				
Vidres int/ext fàcil accés	8,12											x	

Total hores Especialistes /Any: 241,00



Centre: 605866004 BIBLIOTECA FORT PIENC
Adreça: PL FORT PIENC, 12
Tipologia: 0202 BIBLIOTEQUES
Àmbit: 0602 DISTRICTE DE L'EIXAMPLE

Superfície: 1.494,99

Observacions Contractuals:

Tanca:
 - de l'1 d'Agost al 2 de Setembre
 - del 24 al 30 de Desembre

Programació Neteja Ordinària:

Lloc de Treball

Lloc de Treball		Tarifa	Hores
605866004-01	Lloc 01 - Lu-Ju 06.00 - 11.00 Vi 06.00 - 10.00	Operari - Laborable Diürn	24,00
605866004-02	Lloc 01 - Ma-Vi 18.30 - 18.45	Operari - Laborable Diürn	1,25
			25,25

Programació Neteja Especialistes:

605866004/2 Especialista - 202 Biblioteques

	Gen	Feb	Mar	Abr	Mai	Jun	Jul	Ago	Set	Oct	Nov	Des
Enrajolats difícil accés > 2m				x								
Enrajolats difícil accés > 2m										x		
Neteja alts > 2m, lluminaries, i altres (Nota 3)				x						x		
Neteja alts > 2m, lluminaries, i altres (Nota 3)				x						x		
Paraments i sostres				x						x		
Paraments i sostres										x		
Paviments varis i sintètics		x										
Vidres int/ext difícil accés		x										
Vidres int/ext difícil accés						x						
Vidres int/ext difícil accés										x		
Vidres int/ext fàcil accés	x											
Vidres int/ext fàcil accés			x									
Vidres int/ext fàcil accés					x							
Vidres int/ext fàcil accés							x					
Vidres int/ext fàcil accés									x			
Vidres int/ext fàcil accés											x	

Total hores Especialistes /Any: 151,00



Centre: 606061001 ESPAI 210
Adreça: PADILLA, 210
Tipologia: 0201 CENTRES CULTURALS
Àmbit: 0602 DISTRICTE DE L'EIXAMPLE

Superfície: 489,75

Observacions Contractuals:

Tanca:
 - de l'1 al 31 d'Agost
 - del 24 de Desembre al 6 de Gener (Nadal)

Programació Neteja Ordinària:

Lloc de Treball

606061001-01 Lloc 01 - Lu-Vi 06.00 - 08.30

Tarifa

Operari - Laborable Diürn

Hores

12,50

12,50

Programació Neteja Especialistes:

606061001/2 Especialista - 201 Centres Culturals

		Gen	Feb	Mar	Abr	Mai	Jun	Jul	Ago	Set	Oct	Nov	Des
Cortines	0,77						x						
Cortines	0,77												x
Cromats i reixes de portes de ferro	0,77						x						
Cromats i reixes de portes de ferro	0,77												x
Enrajolats difícil accés > 2m	2,32						x						
Enrajolats difícil accés > 2m	2,32												x
Neteja alts > 2m, lluminaries, i altres (Nota 3)	4,64						x						
Neteja alts > 2m, lluminaries, i altres (Nota 3)	4,64												x
Paraments i sostres	1,55						x						
Paraments i sostres	1,55												x
Paviments varis i sintètics	7,74												x
Vidres int/ext difícil accés	7,48				x								
Vidres int/ext difícil accés	7,48							x					
Vidres int/ext difícil accés	7,48												x
Vidres int/ext fàcil accés	2,45		x										
Vidres int/ext fàcil accés	2,45				x								
Vidres int/ext fàcil accés	2,45						x						
Vidres int/ext fàcil accés	2,45							x					
Vidres int/ext fàcil accés	2,45									x			
Vidres int/ext fàcil accés	2,45												x

Total hores Especialistes /Any:

65,00



Centre: 606376001 ESPAI FOTOGRAFIA CATALÀ ROCA
Adreça: LLANÇA, 15*21
Tipologia: 0201 CENTRES CULTURALS
Àmbit: 0602 DISTRICTE DE L'EIXAMPLE

Superfície: 362,75

Observacions Contractuals:

Tanca:
- del 28 de Juliol al 29 d'Agost

Programació Neteja Ordinària:

Lloc de Treball

606376001-01 Lloc 01 - Lu-Vi 13.00 - 15.15

Tarifa

Operari - Laborable Diürn

Hores

11,25

11,25

Programació Neteja Especialistes:

606376001/2 Especialista - 201 Centres Culturals

	Gen	Feb	Mar	Abr	Mai	Jun	Jul	Ago	Set	Oct	Nov	Des
Catifes i Tapisseries	1,75											
Catifes i Tapisseries	1,75										x	
Cortines	2,25		x									
Cortines	2,25										x	
Enrajolats difícil accés > 2m	1,75		x									
Enrajolats difícil accés > 2m	1,75								x			
Neteja alts > 2m, lluminaries, i altres (Nota 3)	1,75											
Neteja alts > 2m, lluminaries, i altres (Nota 3)	1,75										x	
Neteja Moquetes amb maquinària tècnica i	2,75											
Neteja Moquetes amb maquinària tècnica i	2,75								x			
Paraments i sostres	1,75		x									
Paraments i sostres	1,75								x			
Paviments varis i sintètics	2,75											
Persianes	2,25											
Persianes	2,25										x	
Vidres int/ext difícil accés	2,25	x										
Vidres int/ext difícil accés	2,25											
Vidres int/ext difícil accés	2,25								x			
Vidres int/ext fàcil accés	2,75	x										
Vidres int/ext fàcil accés	2,75		x									
Vidres int/ext fàcil accés	2,75											
Vidres int/ext fàcil accés	2,75						x					
Vidres int/ext fàcil accés	2,75								x			
Vidres int/ext fàcil accés	2,75										x	

Total hores Especialistes /Any:

54,50



Centre: 606554001 OAC EIXAMPLE
Adreça: ARAGO, 326
Tipologia: 0102 OFICINES TEC-ADMINISTRATIVES
Àmbit: 0602 DISTRICTE DE L'EIXAMPLE

Superfície: 549,00

Programació Neteja Ordinària:

Lloc de Treball	Tarifa	Hores
606554001-01 Lloc 01 - Lu-Ma-Mi-Vi 15.00 - 19.00 Ju 15.00-20.00	Operari - Laborable Diürn	21,00
		21,00

Programació Neteja Especialistes:

606554001/2 Especialista - 102 Oficines Tec-Adm.

	Gen	Feb	Mar	Abr	Mai	Jun	Jul	Ago	Set	Oct	Nov	Des
Cortines						x						
Cortines												x
Neteja alts > 2m, lluminaries, i altres (Nota 3)	x											
Neteja alts > 2m, lluminaries, i altres (Nota 3)					x							
Neteja alts > 2m, lluminaries, i altres (Nota 3)								x				
Paraments i sostres						x						
Paraments i sostres												x
Parquets						x						
Parquets												x
Paviments varis i sintètics												x
Vidres int/ext difícil accés				x								
Vidres int/ext difícil accés								x				
Vidres int/ext difícil accés												x
Vidres int/ext fàcil accés		x										
Vidres int/ext fàcil accés				x								
Vidres int/ext fàcil accés						x						
Vidres int/ext fàcil accés								x				
Vidres int/ext fàcil accés										x		
Vidres int/ext fàcil accés												x

Total hores Especialistes /Any: 29,08



Centre: 607210002 EGG MONTSERRAT OLIVELLA
Adreça: CALÀBRIA 260
Tipologia: 0201 CENTRES CULTURALS
Àmbit: 0602 DISTRICTE DE L'EIXAMPLE

Superfície: 1.174,00

Observacions Contractuals:

Tanca:
- del 30 de Juliol al 2 de Setembre

Programació Neteja Ordinària:

Lloc de Treball		Tarifa	Hores
607210002-01	Lloc 01 - Lu-Vi 06.00 - 09.00	Operari - Laborable Diürn	15,00
607210002-02	Lloc 02 - Lu-Vi 06.00 - 09.00	Operari - Laborable Diürn	15,00
607210002-03	Lloc 03 - Lu-Vi 06.00 - 09.00	Operari - Laborable Diürn	15,00
607210002-04	Lloc 04 - Lu-Vi 06.00 - 09.00	Operari - Laborable Diürn	15,00
607210002-05	Lloc 05 - Lu-Vi 13.30 - 15.30	Operari - Laborable Diürn	10,00
			70,00

Programació Neteja Especialistes:

607210002/2 Especialista - 201 Centres Culturals

	Gen	Feb	Mar	Abr	Mai	Jun	Jul	Ago	Set	Oct	Nov	Des
Enrajolats difícil accés > 2m	8,00	x										
Enrajolats difícil accés > 2m	8,00							x				
Neteja alts > 2m, lluminaries, i altres (Nota 3)	4,00					x						
Neteja alts > 2m, lluminaries, i altres (Nota 3)	4,00									x		
Paraments i sostres	6,00				x							
Paraments i sostres	6,00									x		
Paviments varis i sintètics	16,00				x							
Vidres int/ext difícil accés	4,00		x									
Vidres int/ext difícil accés	4,00						x					
Vidres int/ext difícil accés	4,00										x	
Vidres int/ext fàcil accés	16,00	x										
Vidres int/ext fàcil accés	16,00			x								
Vidres int/ext fàcil accés	16,00					x						
Vidres int/ext fàcil accés	16,00							x				
Vidres int/ext fàcil accés	16,00									x		
Vidres int/ext fàcil accés	16,00											x

Total hores Especialistes /Any: 160,00



Centre: 608711002 CC URGELL
Adreça: COMTE D'URGELL 0145*0147
Tipologia: 0201 CENTRES CULTURALS
Àmbit: 0602 DISTRICTE DE L'EIXAMPLE

Superfície: 3.230,00

Observacions Contractuals:

Tanca:
- del 30 de Juliol al 29 d'Agost

Programació Neteja Ordinària:

Lloc de Treball		Tarifa	Hores
608711002-01	Lloc 01 - Lu-Vi 06.00 - 10.00	Operari - Laborable Diürn	20,00
608711002-02	Lloc 02 - Sa 06.00 - 11.00	Operari - Laborable Diürn	5,00
608711002-03	Lloc 03 - Lu-Vi 10.30 - 14.00	Operari - Laborable Diürn	17,50
608711002-04	Lloc 04 - Sa 06.00 - 09.00	Operari - Laborable Diürn	3,00
608711002-05	Lloc 05 - Lu-Vi 06.00 - 10.00 Sa 09.30-10.00	Operari - Laborable Diürn	20,50
			66,00

Programació Neteja Especialistes:

608711002/2 Especialista - 201 Centres Culturals

	Gen	Feb	Mar	Abr	Mai	Jun	Jul	Ago	Set	Oct	Nov	Des
Cortines						x						
Cortines												x
Cromats i reixes de portes de ferro						x						x
Cromats i reixes de portes de ferro												x
Enrajolats difícil accés > 2m						x						
Enrajolats difícil accés > 2m												x
Neteja alts > 2m, lluminaries, i altres (Nota 3)						x						
Neteja alts > 2m, lluminaries, i altres (Nota 3)												x
Neteja Moquetes amb maquinària tècnica i			x									
Paraments i sostres						x						
Paraments i sostres												x
Parquets							x					
Paviments varis i sintètics				x								
Vidres int/ext difícil accés			x									
Vidres int/ext difícil accés							x					
Vidres int/ext difícil accés											x	
Vidres int/ext fàcil accés	x											
Vidres int/ext fàcil accés			x									
Vidres int/ext fàcil accés					x							
Vidres int/ext fàcil accés							x					
Vidres int/ext fàcil accés								x				
Vidres int/ext fàcil accés											x	

Total hores Especialistes /Any: 350,00



Centre: 608711003 BIBLIOTECA ESQUERRA EIXAMPLE - AGUSTÍ CENTELLES
Adreça: COMTE D'URGELL 0145*0147 **Superfície:** 3.163,00
Tipologia: 0202 BIBLIOTEQUES
Àmbit: 0602 DISTRICTE DE L'EIXAMPLE

Programació Neteja Ordinària:

Lloc de Treball	Tarifa	Hores
608711003-01 Lloc 01 - Lu-Vi 06.00 - 10.30	Operari - Laborable Diürn	22,50
608711003-02 Lloc 02 - Sa 06.00 - 11.00	Operari - Laborable Diürn	5,00
608711003-03 Lloc 03 - Lu-Vi 06.00 - 10.00	Operari - Laborable Diürn	20,00
608711003-04 Lloc 04 - Sa 06.00 - 11.00	Operari - Laborable Diürn	5,00
608711003-05 Lloc 05 - Lu-Vi 06.00 - 10.00	Operari - Laborable Diürn	20,00
608711003-06 Lloc 06 - Lu-Vi 06.00 - 10.00	Operari - Laborable Diürn	20,00
608711003-07 Lloc 07 - Sa 06.00 - 09.30	Operari - Laborable Diürn	3,50
		96,00

Programació Neteja Especialistes:

608711003/2 Especialista - 202 Biblioteques

	Gen	Feb	Mar	Abr	Mai	Jun	Jul	Ago	Set	Oct	Nov	Des
Cortines		x										
Cortines								x				
Cromats i reixes de portes de ferro		x										
Cromats i reixes de portes de ferro								x				
Enrajolats difícil accés > 2m		x										
Enrajolats difícil accés > 2m								x				
Neteja alts > 2m, lluminaries, i altres (Nota 3)		x										
Neteja alts > 2m, lluminaries, i altres (Nota 3)								x				
Neteja Moquetes amb maquinària tècnica i		x										
Paraments i sostres		x										
Paraments i sostres								x				
Parquets		x										
Paviments varis i sintètics		x										
Vidres int/ext difícil accés		x										
Vidres int/ext difícil accés						x						
Vidres int/ext difícil accés										x		
Vidres int/ext fàcil accés		x										
Vidres int/ext fàcil accés				x								
Vidres int/ext fàcil accés						x						
Vidres int/ext fàcil accés								x				
Vidres int/ext fàcil accés										x		
Vidres int/ext fàcil accés												x

Total hores Especialistes /Any: 269,00

LOT 3

DISTRICTE DE SANTS-MONTJUÏC



Centre: 020077003 BARCELONA ACTIVA
Adreça: PG EXPOSICIO 0010 4LOCALS
Tipologia: 0102 OFICINES TEC-ADMINISTRATIVES
Àmbit: 0603 DISTRICTE DE SANTS-MONTJÜIC

Superfície: 600,00

Observacions Contractuals:

Tanca:
- del 26 de Març al 2 d'Abril
- de l'1 al 31 d'Agost
- del 22 de Desembre al 7 de Gener

Programació Neteja Ordinària:

Lloc de Treball	Tarifa	Hores
020077003-01 Lloc 01 - Ma i Vi 06.00 - 08.00	Operari - Laborable Diürn	4,00
		4,00

Programació Neteja Especialistes:

020077003/2 Especialista - 102 Oficines Tec-Adm.

	Gen	Feb	Mar	Abr	Mai	Jun	Jul	Ago	Set	Oct	Nov	Des
Neteja alts > 2m, lluminaries, i altres (Nota 3)	1,00	x										
Neteja alts > 2m, lluminaries, i altres (Nota 3)	1,00								x			
Paraments i sostres	1,00	x										
Paraments i sostres	1,00								x			
Paviments varis i sintètics	2,00											x
Persianes	1,00	x										
Persianes	1,00								x			
Vidres int/ext fàcil accés	1,00	x										
Vidres int/ext fàcil accés	1,00		x									
Vidres int/ext fàcil accés	1,00				x							
Vidres int/ext fàcil accés	1,00						x					
Vidres int/ext fàcil accés	1,00							x				
Vidres int/ext fàcil accés	1,00										x	

Total hores Especialistes / Any: 14,00



Centre: 020134002 CENTRE CIVIC LA BASCULA
Adreça: FOC, 130-132
Tipologia: 0201 CENTRES CULTURALS
Àmbit: 0603 DISTRICTE DE SANTS-MONTJÜIC

Superfície: 1.345,00

Observacions Contractuals:

Tanca:
- de l'1 al 31 d'Agost

Programació Neteja Ordinària:

Lloc de Treball		Tarifa	Hores
020134002-01	Lloc 01 - Sa 06.00 - 08.30	Operari - Laborable Diürn	2,50
020134002-02	Lloc 02 - Do 10.00 - 12.30	Operari - Festiu Diürn	2,50
020134002-03	Lloc 03 - Lu-Vi 06.00 - 10.00	Operari - Laborable Diürn	20,00
			25,00

Programació Neteja Especialistes:

020134002/2 Especialista - 201 Centres Culturals

		Gen	Feb	Mar	Abr	Mai	Jun	Jul	Ago	Set	Oct	Nov	Des
Cortines	5,00	x											
Cortines	5,00										x		
Cromats i reixes de portes de ferro	5,00	x											
Cromats i reixes de portes de ferro	5,00										x		
Enrajolats difícil accés > 2m	5,00	x											
Enrajolats difícil accés > 2m	5,00										x		
Neteja alts > 2m, lluminaries, i altres (Nota 3)	5,00	x											
Neteja alts > 2m, lluminaries, i altres (Nota 3)	5,00										x		
Paviments varis i sintètics	30,00										x		
Vidres int/ext difícil accés	7,00	x											
Vidres int/ext difícil accés	7,00					x							
Vidres int/ext difícil accés	7,00										x		
Vidres int/ext fàcil accés	16,00	x											
Vidres int/ext fàcil accés	16,00			x									
Vidres int/ext fàcil accés	16,00					x							
Vidres int/ext fàcil accés	16,00							x					
Vidres int/ext fàcil accés	16,00									x			
Vidres int/ext fàcil accés	16,00											x	

Total hores Especialistes /Any: 187,00



Centre: 070022001 SEU DISTRICTE SANTS-MONTJUIC
Adreça: CREU COBERTA 0104*0106
Tipologia: 0101 OFICINES CENTRALS
Àmbit: 0603 DISTRICTE DE SANTS-MONTJÜIC

Superfície: 4.885,00

Programació Neteja Ordinària:

Lloc de Treball	Tarifa	Hores
070022001-01 Lloc 01 - Lu-Vi 06.00 - 09.00	Operari - Laborable Diürn	15,00
070022001-02 Lloc 02 - Lu-Vi 15.00 - 20.00	Operari - Laborable Diürn	25,00
070022001-03 Lloc 03 - Lu-Vi 06.00-14.00	Operari - Laborable Diürn	40,00
070022001-04 Lloc 04 - Lu-Vi 16.00 - 20.00	Operari - Laborable Diürn	20,00
		100,00

Programació Neteja Especialistes:

070022001/2 Especialista - 101 Oficines Centrals

	Gen	Feb	Mar	Abr	Mai	Jun	Jul	Ago	Set	Oct	Nov	Des
Altres casos especials 4,00	x											
Altres casos especials 4,00		x										
Altres casos especials 4,00			x									
Altres casos especials 4,00				x								
Altres casos especials 4,00					x							
Altres casos especials 4,00						x						
Altres casos especials 4,00							x					
Altres casos especials 4,00								x				
Altres casos especials 4,00									x			
Altres casos especials 4,00										x		
Altres casos especials 4,00											x	
Altres casos especials 4,00												x
Arquetes i/o desguassos difícil accés 10,00		x										
Arquetes i/o desguassos difícil accés 10,00							x					
Catifes i Tapisseries 10,00		x										
Catifes i Tapisseries 10,00							x					
Cortines 15,00		x										
Cortines 15,00							x					
Cromats i reixes de portes de ferro 10,00		x										
Cromats i reixes de portes de ferro 10,00							x					
Neteja alts > 2m, lluminaries, i altres (Nota 3) 20,00		x										
Neteja alts > 2m, lluminaries, i altres (Nota 3) 20,00							x					
Paraments i sostres 20,00		x										
Paraments i sostres 20,00							x					
Paviments varis i sintètics 40,00							x					
Vidres int/ext difícil accés 15,00		x										
Vidres int/ext difícil accés 15,00							x					
Vidres int/ext difícil accés 15,00												x
Vidres int/ext fàcil accés 80,00		x										
Vidres int/ext fàcil accés 80,00				x								
Vidres int/ext fàcil accés 80,00						x						
Vidres int/ext fàcil accés 80,00								x				
Vidres int/ext fàcil accés 80,00										x		
Vidres int/ext fàcil accés 80,00												x

Total hores Especialistes / Any: 783,00



Centre: 070049001 LUDOTECA OLZINELLES
Adreça: CONSTITUCIO 0002*0008
Tipologia: 0203 LUDOTECA I CASAL INFANTIL
Àmbit: 0603 DISTRICTE DE SANTS-MONTJÜIC

Superfície: 2.166,72

Observacions Contractuals:

Tanca:
- de l'1 al 31 d'Agost

Programació Neteja Ordinària:

Lloc de Treball		Tarifa	Hores
070049001-01	Lloc 01 - Lu-Vi 07.00 - 11.00	Operari - Laborable Diürn	20,00
070049001-02	Lloc 02 - Lu-Ju 07.00 - 11.30 Vi 07.00 - 11.30 i	Operari - Laborable Diürn	25,00
			45,00

Programació Neteja Especialistes:

070049001/2 Especialista - 203 Ludoteca i CI.

		Gen	Feb	Mar	Abr	Mai	Jun	Jul	Ago	Set	Oct	Nov	Des
Arquetes i/o desguassos difícil accés	10,00			x									
Arquetes i/o desguassos difícil accés	10,00							x					
Catifes i Tapisseries	5,00			x									
Catifes i Tapisseries	5,00							x					
Cortines	5,00			x									
Cortines	5,00							x					
Cromats i reixes de portes de ferro	5,00			x									
Cromats i reixes de portes de ferro	5,00							x					
Neteja alts > 2m, lluminaries, i altres (Nota 3)	5,00			x									
Neteja alts > 2m, lluminaries, i altres (Nota 3)	5,00							x					
Paraments i sostres	5,00			x									
Paraments i sostres	5,00							x					
Paviments varis i sintètics	12,00			x									
Persianes	5,00			x									
Persianes	5,00							x					
Vidres int/ext difícil accés	16,00			x									
Vidres int/ext difícil accés	16,00							x					
Vidres int/ext difícil accés	16,00												x
Vidres int/ext fàcil accés	16,00	x											
Vidres int/ext fàcil accés	16,00			x									
Vidres int/ext fàcil accés	16,00					x							
Vidres int/ext fàcil accés	16,00							x					
Vidres int/ext fàcil accés	16,00									x			
Vidres int/ext fàcil accés	16,00												x

Total hores Especialistes /Any: 236,00



Centre: 150286001 CENTRE DE BARRI LA CADENA
Adreça: MARE DEU PORT 0391*0393 4LOCALS
Tipologia: 0201 CENTRES CULTURALS
Àmbit: 0603 DISTRICTE DE SANTS-MONTJÜIC

Superfície: 388,00

Observacions Contractuals:

Tanca:
- de l'1 al 31 d'Agost

Programació Neteja Ordinària:

Lloc de Treball

150286001-01 Lloc 01 - Lu-Sa 06.00 - 09.00

Tarifa

Operari - Laborable Diürn

Hores

17,50

17,50

Programació Neteja Especialistes:

150286001/2 Especialista - 201 Centres Culturals

		Gen	Feb	Mar	Abr	Mai	Jun	Jul	Ago	Set	Oct	Nov	Des
Neteja alts > 2m, lluminaries, i altres (Nota 3)	5,00	x											
Neteja alts > 2m, lluminaries, i altres (Nota 3)	5,00							x					
Paraments i sostres	5,00	x											
Paraments i sostres	5,00							x					
Paviments varis i sintètics	16,00					x							
Persianes	3,00	x											
Persianes	3,00							x					
Vidres int/ext fàcil accés	12,00	x											
Vidres int/ext fàcil accés	12,00			x									
Vidres int/ext fàcil accés	12,00					x							
Vidres int/ext fàcil accés	12,00									x			
Vidres int/ext fàcil accés	12,00											x	

Total hores Especialistes /Any: 114,00



Centre: 150657002 BIBLIOTECA FRANCESC BOIX
Adreça: BLAI 0034
Tipologia: 0202 BIBLIOTEQUES
Àmbit: 0603 DISTRICTE DE SANTS-MONTJÜIC

Superfície: 683,00

Observacions Contractuals:

Tanca:
- de l'1 al 31 d'Agost

Programació Neteja Ordinària:

Lloc de Treball

150657002-01 Lloc 01 - Lu-Vi 06.00 - 11.00

Tarifa

Operari - Laborable Diürn

Hores

25,00

25,00

Programació Neteja Especialistes:

150657002/2 Especialista - 202 Biblioteques

		Gen	Feb	Mar	Abr	Mai	Jun	Jul	Ago	Set	Oct	Nov	Des
Altres casos especials	5,00			x									
Altres casos especials	5,00										x		
Cortines	5,00			x									
Cortines	5,00										x		
Cromats i reixes de portes de ferro	10,00			x									
Cromats i reixes de portes de ferro	10,00										x		
Neteja alts > 2m, lluminaries, i altres (Nota 3)	20,00			x									
Neteja alts > 2m, lluminaries, i altres (Nota 3)	20,00										x		
Paraments i sostres	10,00			x									
Paraments i sostres	10,00										x		
Paviments varis i sintètics	36,00					x							
Vidres int/ext difícil accés	5,00			x									
Vidres int/ext difícil accés	5,00										x		
Vidres int/ext difícil accés	5,00												x
Vidres int/ext fàcil accés	16,00	x											
Vidres int/ext fàcil accés	16,00			x									
Vidres int/ext fàcil accés	16,00					x							
Vidres int/ext fàcil accés	16,00							x					
Vidres int/ext fàcil accés	16,00										x		
Vidres int/ext fàcil accés	16,00												x

Total hores Especialistes / Any: 247,00



Centre: 152214001 CENTRE CIVIC CASINET HOSTAFRANCS
Adreça: RECTOR TRIADO 0053
Tipologia: 0201 CENTRES CULTURALS
Àmbit: 0603 DISTRICTE DE SANTS-MONTJÜIC

Superfície: 2.012,00

Programació Neteja Ordinària:

Lloc de Treball	Tarifa	Hores
152214001-01 Lloc 01 - Lu-Ju 06.00 - 11.30	Operari - Laborable Diürn	22,00
152214001-02 Lloc 02 - Lu-Vi 14.00 - 15.00	Operari - Laborable Diürn	5,00
152214001-03 Lloc 03 - Vi-Sa 06.00 - 11.00	Operari - Laborable Diürn	10,00
152214001-04 Lloc 04 - Do 06.00 - 09.00	Operari - Festiu Diürn	3,00
		40,00

Programació Neteja Especialistes:

152214001/2 Especialista - 201 Centres Culturals

		Gen	Feb	Mar	Abr	Mai	Jun	Jul	Ago	Set	Oct	Nov	Des
Arquetes i/o desguassos difícil accés	5,00				x								
Arquetes i/o desguassos difícil accés	5,00										x		
Cortines	10,00				x								
Cortines	10,00										x		
Neteja alts > 2m, lluminaries, i altres (Nota 3)	5,00				x								
Neteja alts > 2m, lluminaries, i altres (Nota 3)	5,00										x		
Paraments i sostres	5,00				x								
Paraments i sostres	5,00										x		
Parquets	10,00				x								
Paviments varis i sintètics	33,00				x								
Vidres int/ext difícil accés	16,00				x								
Vidres int/ext difícil accés	16,00								x				
Vidres int/ext difícil accés	16,00												x
Vidres int/ext fàcil accés	16,00		x										
Vidres int/ext fàcil accés	16,00				x								
Vidres int/ext fàcil accés	16,00						x						
Vidres int/ext fàcil accés	16,00								x				
Vidres int/ext fàcil accés	16,00												x

Total hores Especialistes /Any: 237,00



Centre: 152219001 AUDITORI COTXERES SANTS (EDIFICI D)
Adreça: SANTS 0079*0081
Tipologia: 0201 CENTRES CULTURALS
Àmbit: 0603 DISTRICTE DE SANTS-MONTJÜIC

Superfície: 1.426,00

Observacions Contractuals:

Tanca:
- de l'1 al 15 d'Agost

Programació Neteja Ordinària:

Lloc de Treball		Tarifa	Hores
152219001-01	Lloc 01 - Lu-Vi 06.00 - 10.00	Operari - Laborable Diürn	20,00
152219001-02	Lloc 02 - Sa 06.00 - 11.00	Operari - Laborable Diürn	5,00
			25,00

Programació Neteja Especialistes:

152219001/2 Especialista - 201 Centres Culturals

		Gen	Feb	Mar	Abr	Mai	Jun	Jul	Ago	Set	Oct	Nov	Des
Cortines	25,00				x								
Cortines	25,00												x
Cromats i reixes de portes de ferro	20,00				x								x
Enrajolats difícil accés > 2m	15,00				x								
Enrajolats difícil accés > 2m	15,00												x
Neteja alts > 2m, lluminaries, i altres (Nota 3)	20,00				x								
Neteja alts > 2m, lluminaries, i altres (Nota 3)	20,00												x
Paviments varis i sintètics	50,00				x								
Vidres int/ext difícil accés	35,00				x								
Vidres int/ext difícil accés	35,00								x				
Vidres int/ext difícil accés	35,00												x
Vidres int/ext fàcil accés	16,00		x										
Vidres int/ext fàcil accés	16,00				x								
Vidres int/ext fàcil accés	16,00						x						
Vidres int/ext fàcil accés	16,00								x				
Vidres int/ext fàcil accés	16,00										x		
Vidres int/ext fàcil accés	16,00												x

Total hores Especialistes /Any: 411,00



Centre: 152219002 OFICINES COTXERES SANTS (EDIFICI A)
Adreça: SANTS, 79
Tipologia: 0102 OFICINES TEC-ADMINISTRATIVES
Àmbit: 0603 DISTRICTE DE SANTS-MONTJÜIC

Superfície: 1.197,00

Observacions Contractuals:

Tanca:
 - de l'1 al 5 d'Agost
 - 15 d'Agost

Programació Neteja Ordinària:

Lloc de Treball

152219002-01 Lloc 01 - Lu-Sa 06.00 - 11.00

Tarifa

Operari - Laborable Diürn

Hores

30,00

30,00

Programació Neteja Especialistes:

152219002/2 Especialista - 102 Oficines Tec-Adm.

		Gen	Feb	Mar	Abr	Mai	Jun	Jul	Ago	Set	Oct	Nov	Des
Neteja alts > 2m, lluminaries, i altres (Nota 3)	5,00		x										
Neteja alts > 2m, lluminaries, i altres (Nota 3)	5,00										x		
Paraments i sostres	5,00		x										
Paraments i sostres	5,00										x		
Paviments varis i sintètics	24,00										x		
Vidres int/ext difícil accés	2,00		x										
Vidres int/ext difícil accés	2,00						x						
Vidres int/ext difícil accés	2,00										x		
Vidres int/ext fàcil accés	16,00		x										
Vidres int/ext fàcil accés	16,00				x								
Vidres int/ext fàcil accés	16,00						x						
Vidres int/ext fàcil accés	16,00								x				
Vidres int/ext fàcil accés	16,00										x		
Vidres int/ext fàcil accés	16,00												x

Total hores Especialistes / Any:

146,00



Centre: 152221001 CGG/CC COTXERES SANTS (EDIFICI C)
Adreça: PL BONET I MUIXI, 7
Tipologia: 0201 CENTRES CULTURALS
Àmbit: 0603 DISTRICTE DE SANTIS-MONTJÜIC

Superfície: 2.900,00

Observacions Contractuals:

Tanca:
- de l'1 al 15 d'Agost

Programació Neteja Ordinària:

Lloc de Treball		Tarifa	Hores
152221001-01	Lloc 01 - Lu-Vi 06.00 - 11.00	Operari - Laborable Diürn	25,00
152221001-02	Lloc 02 - Lu-Vi 06.00 - 11.00	Operari - Laborable Diürn	25,00
152221001-03	Lloc 03 - Lu-Vi 06.00 - 11.30	Operari - Laborable Diürn	27,50
152221001-04	Lloc 04 - Sa 06.00 - 11.00	Operari - Laborable Diürn	5,00
			82,50

Programació Neteja Especialistes:

152221001/2 Especialista - 201 Centres Culturals

	Gen	Feb	Mar	Abr	Mai	Jun	Jul	Ago	Set	Oct	Nov	Des
Altres casos especials	18,00						x					
Arquetes i/o desguassos difícil accés	1,00	x										
Arquetes i/o desguassos difícil accés	1,00									x		
Neteja alts > 2m, lluminaries, i altres (Nota 3)	5,00	x										
Neteja alts > 2m, lluminaries, i altres (Nota 3)	5,00									x		
Paraments i sostres	5,00	x										
Paraments i sostres	5,00									x		
Parquets	30,00				x							
Paviments varis i sintètics	26,00					x						
Persianes	5,00	x										
Persianes	5,00									x		
Vidres int/ext difícil accés	12,00	x										
Vidres int/ext difícil accés	12,00					x						
Vidres int/ext difícil accés	12,00									x		
Vidres int/ext fàcil accés	38,00	x										
Vidres int/ext fàcil accés	38,00			x								
Vidres int/ext fàcil accés	38,00					x						
Vidres int/ext fàcil accés	38,00							x				
Vidres int/ext fàcil accés	38,00									x		
Vidres int/ext fàcil accés	38,00											x

Total hores Especialistes /Any: 370,00



Centre: 152223001 LA MASIA
Adreça: PL BONET I MUIXI 0003
Tipologia: 0102 OFICINES TEC-ADMINISTRATIVES
Àmbit: 0603 DISTRICTE DE SANTS-MONTJÚIC

Superfície: 223,00

Observacions Contractuals:

Tanca:
- de l'1 al 31 d'Agost

Programació Neteja Ordinària:

Lloc de Treball

152223001-05 Lloc 05 - Lu-Vi 10.00 - 11.00

Tarifa

Operari - Laborable Diürn

Hores

5,00

5,00

Programació Neteja Especialistes:

152223001/2 Especialista - 102 Oficines Tec-Adm.

		Gen	Feb	Mar	Abr	Mai	Jun	Jul	Ago	Set	Oct	Nov	Des
Neteja alts > 2m, lluminaries, i altres (Nota 3)	1,00		x										
Neteja alts > 2m, lluminaries, i altres (Nota 3)	1,00										x		
Paraments i sostres	1,00		x										
Paraments i sostres	1,00										x		
Vidres int/ext fàcil accés	2,00		x										
Vidres int/ext fàcil accés	2,00				x								
Vidres int/ext fàcil accés	2,00						x						
Vidres int/ext fàcil accés	2,00										x		
Vidres int/ext fàcil accés	2,00												x

Total hores Especialistes /Any:

16,00



Centre: 500999001 CENTRE CIVIC EL SORTIDOR
Adreça: PL SORTIDOR 0012
Tipologia: 0201 CENTRES CULTURALS
Àmbit: 0603 DISTRICTE DE SANTS-MONTJÜIC

Superfície: 1.100,00

Observacions Contractuals:

Tanca:
- de l'1 al 31 d'Agost

Programació Neteja Ordinària:

Lloc de Treball		Tarifa	Hores
500999001-01	Lloc 01 - Lu 08.30-12.30 Ma-Vi 06.00 - 10.00	Operari - Laborable Diürn	20,00
500999001-02	Lloc 02 - Lu-Vi 15.30 - 16.30	Operari - Laborable Diürn	5,00
500999001-03	Lloc 03 - Sa 06.00 - 10.00	Operari - Laborable Diürn	4,00
500999001-04	Lloc 04 - Do 06.00 - 10.00	Operari - Festiu Diürn	4,00
500999001-05	Lloc 05 - Lu-Vi 06.00 - 11.00	Operari - Laborable Diürn	25,00
500999001-06	Lloc 06 - Lu-Mi-Ju 06.00 - 14.00 Ma-Vi 08.00 - 14.00	Operari - Laborable Diürn	36,00
			94,00

Programació Neteja Especialistes:

500999001/2 Especialista - 201 Centres Culturals

		Gen	Feb	Mar	Abr	Mai	Jun	Jul	Ago	Set	Oct	Nov	Des
Cortines	20,00	x											
Cortines	20,00									x			
Neteja alts > 2m, lluminaries, i altres (Nota 3)	16,00	x											
Neteja alts > 2m, lluminaries, i altres (Nota 3)	16,00									x			
Paraments i sostres	16,00												
Paraments i sostres	16,00									x			
Paviments varis i sintètics	30,00			x									
Vidres int/ext difícil accés	15,00	x											
Vidres int/ext difícil accés	15,00					x							
Vidres int/ext difícil accés	15,00									x			
Vidres int/ext fàcil accés	25,00	x											
Vidres int/ext fàcil accés	25,00			x									
Vidres int/ext fàcil accés	25,00					x							
Vidres int/ext fàcil accés	25,00							x					
Vidres int/ext fàcil accés	25,00									x			
Vidres int/ext fàcil accés	25,00											x	

Total hores Especialistes /Any: 329,00



Centre: 600603001 CASAL DE BARRI DE CAN CLOS
Adreça: PL MIG DE CAN CLOS, 7
Tipologia: 0201 CENTRES CULTURALS
Àmbit: 0603 DISTRICTE DE SANTS-MONTJÜIC

Superfície: 650,00

Observacions Contractuals:

Tanca:
- de l'1 al 31 d'Agost

Programació Neteja Ordinària:

Lloc de Treball		Tarifa	Hores
600603001-01	Lloc 01 - Lu-Mi 12.00 - 15.30	Operari - Laborable Diürn	7,00
600603001-02	Lloc 02 - Ma-Ju 12.00 - 15.30	Operari - Laborable Diürn	7,00
			14,00

Programació Neteja Especialistes:

600603001/2 Especialista - 201 Centres Culturals

		Gen	Feb	Mar	Abr	Mai	Jun	Jul	Ago	Set	Oct	Nov	Des
Neteja alts > 2m, lluminaries, i altres (Nota 3)	4,00	x											
Neteja alts > 2m, lluminaries, i altres (Nota 3)	4,00							x					
Paraments i sostres	5,00	x											
Paraments i sostres	5,00							x					
Paviments varis i sintètics	14,00	x											
Vidres int/ext fàcil accés	5,00	x											
Vidres int/ext fàcil accés	5,00			x									
Vidres int/ext fàcil accés	5,00					x							
Vidres int/ext fàcil accés	5,00							x					
Vidres int/ext fàcil accés	5,00								x				
Vidres int/ext fàcil accés	5,00											x	

Total hores Especialistes /Any: 62,00



Centre: 600603003 GIMNÀS DE CAN CLOS

Adreça: Pl Mig de Can Clos 7

Superfície: 646,00

Tipologia: 0201 CENTRES CULTURALS

Àmbit: 0603 DISTRICTE DE SANTS-MONTJÜIC

Observacions Contractuals:

Tanca el mes d'agost

Programació Neteja Ordinària:

Lloc de Treball

600603003-01 Lloc 01 - Lu-Vi 11.15 - 13.15

Tarifa

Operari - Laborable Diürn

Hores

10,00

10,00

Programació Neteja Especialistes:

600603003/2 Gama Maestra Especialista - 201 Centres Culturals

	Gen	Feb	Mar	Abr	Mai	Jun	Jul	Ago	Set	Oct	Nov	Des
Neteja alts > 2m, lluminaries, i altres (Nota 3)	1,00	x										
Neteja alts > 2m, lluminaries, i altres (Nota 3)	1,00		x									
Neteja alts > 2m, lluminaries, i altres (Nota 3)	1,00				x							
Neteja alts > 2m, lluminaries, i altres (Nota 3)	1,00						x					
Neteja alts > 2m, lluminaries, i altres (Nota 3)	1,00								x			
Neteja alts > 2m, lluminaries, i altres (Nota 3)	1,00										x	
Paviments varis i sintètics	1,00						x					
Vidres int/ext difícil accés	2,00		x									
Vidres int/ext difícil accés	2,00						x					
Vidres int/ext difícil accés	2,00										x	
Vidres int/ext fàcil accés	1,00	x										
Vidres int/ext fàcil accés	1,00		x									
Vidres int/ext fàcil accés	1,00				x							
Vidres int/ext fàcil accés	1,00						x					
Vidres int/ext fàcil accés	1,00								x			
Vidres int/ext fàcil accés	1,00										x	

Total hores Especialistes /Any: 19,00



Centre: 600706001 CENTRE DE BARRI LA VINYA

Adreça: FERROCARRILS CAT 0071*0085 TDAS

Tipologia: 0201 CENTRES CULTURALS

Àmbit: 0603 DISTRICTE DE SANTS-MONTJÜIC

Superfície: 340,22

Observacions Contractuals:

Tanca:
- de l'1 al 31 d'Agost

Programació Neteja Ordinària:

Lloc de Treball

600706001-01 Lloc 01 - Lu-Vi 10.00 - 12.00

Tarifa

Operari - Laborable Diürn

Hores

10,00

10,00

Programació Neteja Especialistes:

600706001/2 Especialista - 201 Centres Culturals

		Gen	Feb	Mar	Abr	Mai	Jun	Jul	Ago	Set	Oct	Nov	Des
Neteja alts > 2m, lluminaries, i altres (Nota 3)	2,00	x											
Neteja alts > 2m, lluminaries, i altres (Nota 3)	2,00							x					
Paraments i sostres	2,00	x											
Paraments i sostres	2,00							x					
Paviments varis i sintètics	10,00	x											
Vidres int/ext fàcil accés	4,00	x											
Vidres int/ext fàcil accés	4,00			x									
Vidres int/ext fàcil accés	4,00					x							
Vidres int/ext fàcil accés	4,00							x					
Vidres int/ext fàcil accés	4,00								x				
Vidres int/ext fàcil accés	4,00											x	

Total hores Especialistes /Any:

42,00



Centre: 601110001 CASA DELS COLORS
Adreça: ALTS FORNS, 82
Tipologia: 0201 CENTRES CULTURALS
Àmbit: 0603 DISTRICTE DE SANTS-MONTJÜIC

Superfície: 531,01

Observacions Contractuals:

Tanca:
- de l'1 al 31 d'Agost

Programació Neteja Ordinària:

Lloc de Treball		Tarifa	Hores
601110001-01	Lloc 01 - Lu 07.00 - 13.00	Operari - Laborable Diürn	6,00
601110001-02	Lloc 02 - Ma 07.00 - 11.30	Operari - Laborable Diürn	4,50
601110001-03	Lloc 03 - Mi 07.00 - 11.30	Operari - Laborable Diürn	4,50
601110001-04	Lloc 04 - Ju 07.00 - 12.00	Operari - Laborable Diürn	5,00
601110001-05	Lloc 05 - Vi 07.00 - 12.00	Operari - Laborable Diürn	5,00
			25,00

Programació Neteja Especialistes:

601110001/2 Especialista - 201 Centres Culturals

	Gen	Feb	Mar	Abr	Mai	Jun	Jul	Ago	Set	Oct	Nov	Des
Arquetes i/o desguassos difícil accés	x											
Arquetes i/o desguassos difícil accés							x					
Cortines			x									
Cortines								x				
Cromats i reixes de portes de ferro	x											
Cromats i reixes de portes de ferro							x					
Neteja alts > 2m, lluminaries, i altres (Nota 3)	x											
Neteja alts > 2m, lluminaries, i altres (Nota 3)							x					
Paraments i sostres	x											
Paraments i sostres							x					
Paviments varis i sintètics			x									
Vidres int/ext fàcil accés	x											
Vidres int/ext fàcil accés			x									
Vidres int/ext fàcil accés					x							
Vidres int/ext fàcil accés							x					
Vidres int/ext fàcil accés								x				
Vidres int/ext fàcil accés											x	

Total hores Especialistes /Any: 153,00



Centre: 601110002 CASAL GENT GRAN LA CAPA
Adreça: ALTS FORNS 0084*0086
Tipologia: 0201 CENTRES CULTURALS
Àmbit: 0603 DISTRICTE DE SANTS-MONTJÜIC

Superfície: 375,01

Programació Neteja Ordinària:

Lloc de Treball		Tarifa	Hores
601110002-01	Lloc 01 - Lu-Vi 07.00 - 10.00	Operari - Laborable Diürn	15,00
601110002-02	Lloc 02 - Sa 09.30 - 12.30	Operari - Laborable Diürn	3,00
			18,00

Programació Neteja Especialistes:

601110002/2 Especialista - 201 Centres Culturals

	Gen	Feb	Mar	Abr	Mai	Jun	Jul	Ago	Set	Oct	Nov	Des
Neteja alts > 2m, lluminaries, i altres (Nota 3)	x											
Neteja alts > 2m, lluminaries, i altres (Nota 3)									x			
Paraments i sostres	x											
Paraments i sostres									x			
Paviments varis i sintètics												x
Vidres int/ext fàcil accés	x											
Vidres int/ext fàcil accés			x									
Vidres int/ext fàcil accés					x							
Vidres int/ext fàcil accés							x					
Vidres int/ext fàcil accés									x			
Vidres int/ext fàcil accés											x	

Total hores Especialistes /Any: 65,00



Centre: 602298001 C. B. FONT DE LA GUATLLA
Adreça: CHOPIN, 18
Tipologia: 0201 CENTRES CULTURALS
Àmbit: 0603 DISTRICTE DE SANTS-MONTJÜIC

Superfície: 895,13

Observacions Contractuals:

Tanca:
- de l'1 al 31 d'Agost

Programació Neteja Ordinària:

Lloc de Treball

602298001-01 Lloc 01 - Lu 06.00-08.00 Ma-Vi 13.00 - 15.00

Tarifa

Operari - Laborable Diürn

Hores

10,00

10,00

Programació Neteja Especialistes:

602298001/2 Especialista - 201 Centres Culturals

	Gen	Feb	Mar	Abr	Mai	Jun	Jul	Ago	Set	Oct	Nov	Des
Altres casos especials							x					
Neteja alts > 2m, lluminaries, i altres (Nota 3)	x											
Neteja alts > 2m, lluminaries, i altres (Nota 3)										x		
Paraments i sostres	x											
Paraments i sostres										x		
Paviments varis i sintètics										x		
Vidres int/ext difícil accés			x									
Vidres int/ext difícil accés							x					
Vidres int/ext difícil accés											x	
Vidres int/ext fàcil accés	x											
Vidres int/ext fàcil accés			x									
Vidres int/ext fàcil accés					x							
Vidres int/ext fàcil accés							x					
Vidres int/ext fàcil accés									x			
Vidres int/ext fàcil accés											x	

Total hores Especialistes /Any: 112,00



Centre: 602741001 PEPITA CASANELLAS
Adreça: FONERIA, 19
Tipologia: 0201 CENTRES CULTURALS
Àmbit: 0603 DISTRICTE DE SANTS-MONTJÜIC

Superfície: 1.800,01

Observacions Contractuals:

Tanca:
- de l'1 al 31 d'Agost

Programació Neteja Ordinària:

Lloc de Treball		Tarifa	Hores
602741001-01	Lloc 01 - Lu-Vi 06.00 - 10.00	Operari - Laborable Diürn	20,00
602741001-02	Lloc 02 - Lu-Vi 06.00 - 10.00	Operari - Laborable Diürn	20,00
			40,00

Programació Neteja Especialistes:

602741001/2 Especialista - 201 Centres Culturals

		Gen	Feb	Mar	Abr	Mai	Jun	Jul	Ago	Set	Oct	Nov	Des
Cortines	10,00			x									
Cortines	10,00									x			
Neteja alts > 2m, lluminaries, i altres (Nota 3)	5,00			x									
Neteja alts > 2m, lluminaries, i altres (Nota 3)	5,00									x			
Paraments i sostres	5,00			x									
Paraments i sostres	5,00									x			
Paviments varis i sintètics	25,00									x			
Vidres int/ext fàcil accés	16,00	x											
Vidres int/ext fàcil accés	16,00			x									
Vidres int/ext fàcil accés	16,00					x							
Vidres int/ext fàcil accés	16,00									x			
Vidres int/ext fàcil accés	16,00											x	

Total hores Especialistes /Any: 161,00



Centre: 602879001 BIBLIOTECA POPULAR VAPOR VELL
Adreça: JOAN GUELL 0014*0022
Tipologia: 0202 BIBLIOTEQUES
Àmbit: 0603 DISTRICTE DE SANTS-MONTJÜIC

Superfície: 1.847,40

Programació Neteja Ordinària:

Lloc de Treball		Tarifa	Hores
602879001-01	Lloc 01 - Lu-Vi 14.00 - 15.00	Operari - Laborable Diürn	5,00
602879001-02	Lloc 02 - Sa 06.00 - 10.00	Operari - Laborable Diürn	4,00
602879001-03	Lloc 03 - Lu-Vi 06.00 - 10.00	Operari - Laborable Diürn	20,00
602879001-04	Lloc 04 - Lu-Vi 06.00 - 10.00	Operari - Laborable Diürn	20,00
			49,00

Programació Neteja Especialistes:

602879001/2 Especialista - 202 Biblioteques

		Gen	Feb	Mar	Abr	Mai	Jun	Jul	Ago	Set	Oct	Nov	Des
Neteja alts > 2m, lluminaries, i altres (Nota 3)	10,00	x											
Neteja alts > 2m, lluminaries, i altres (Nota 3)	10,00											x	
Paraments i sostres	7,00	x											
Paraments i sostres	7,00											x	
Paviments varis i sintètics	20,00	x											
Vidres int/ext difícil accés	7,00	x											
Vidres int/ext difícil accés	7,00					x							
Vidres int/ext difícil accés	7,00											x	
Vidres int/ext fàcil accés	32,00	x											
Vidres int/ext fàcil accés	32,00			x									
Vidres int/ext fàcil accés	32,00					x							
Vidres int/ext fàcil accés	32,00							x					
Vidres int/ext fàcil accés	32,00								x				
Vidres int/ext fàcil accés	32,00											x	

Total hores Especialistes /Any: 267,00



Centre: 604688001 EQUIPAMENT ALBAREDA
Adreça: ALBAREDA 0022*0024
Tipologia: 0201 CENTRES CULTURALS
Àmbit: 0603 DISTRICTE DE SANTS-MONTJÜIC

Superfície: 1.891,93

Observacions Contractuals:

Tanca:
- de l'1 al 31 d'Agost

Programació Neteja Ordinària:

Lloc de Treball		Tarifa	Hores
604688001-01	Lloc 01 - Lu-Vi 06.00 - 08.00	Operari - Laborable Diürn	10,00
604688001-02	Lloc 02 - Lu-Vi 06.00 - 11.00	Operari - Laborable Diürn	25,00
604688001-03	Lloc 03 - Sa 09.30 - 13.30	Operari - Laborable Diürn	4,00
			39,00

Programació Neteja Especialistes:

604688001/2 Especialista - 201 Centres Culturals

		Gen	Feb	Mar	Abr	Mai	Jun	Jul	Ago	Set	Oct	Nov	Des
Arquetes i/o desguassos difícil accés	2,00	x											
Arquetes i/o desguassos difícil accés	2,00											x	
Cortines	6,00	x											
Cortines	6,00											x	
Cromats i reixes de portes de ferro	2,00	x											
Cromats i reixes de portes de ferro	2,00											x	
Neteja alts > 2m, lluminaries, i altres (Nota 3)	5,00	x											
Neteja alts > 2m, lluminaries, i altres (Nota 3)	5,00											x	
Paraments i sostres	8,00	x											
Paraments i sostres	8,00											x	
Paviments varis i sintètics	30,00		x										
Vidres int/ext difícil accés	8,00	x											
Vidres int/ext difícil accés	8,00					x							
Vidres int/ext difícil accés	8,00											x	
Vidres int/ext fàcil accés	32,00	x											
Vidres int/ext fàcil accés	32,00			x									
Vidres int/ext fàcil accés	32,00					x							
Vidres int/ext fàcil accés	32,00							x					
Vidres int/ext fàcil accés	32,00									x			
Vidres int/ext fàcil accés	32,00											x	

Total hores Especialistes /Any: 292,00



Centre: 604803001 CENTRE GENT GRAN POLVORÍ
Adreça: GUADALQUIVIR, 12
Tipologia: 0201 CENTRES CULTURALS
Àmbit: 0603 DISTRICTE DE SANTS-MONTJÜIC

Superfície: 175,00

Programació Neteja Ordinària:

Lloc de Treball	Tarifa	Hores
604803001-01 Lloc 01 - Lu-Vi 07.00 - 10.00 Sa 09.00-12.00	Operari - Laborable Diürn	18,00
		18,00

Programació Neteja Especialistes:

604803001/2 Especialista - 201 Centres Culturals

	Gen	Feb	Mar	Abr	Mai	Jun	Jul	Ago	Set	Oct	Nov	Des
Cromats i reixes de portes de ferro	3,00	x										
Cromats i reixes de portes de ferro	3,00										x	
Neteja alts > 2m, lluminaries, i altres (Nota 3)	3,00	x										
Neteja alts > 2m, lluminaries, i altres (Nota 3)	3,00										x	
Paraments i sostres	3,00	x										
Paraments i sostres	3,00										x	
Paviments varis i sintètics	9,00	x										
Vidres int/ext fàcil accés	3,00	x										
Vidres int/ext fàcil accés	3,00		x									
Vidres int/ext fàcil accés	3,00				x							
Vidres int/ext fàcil accés	3,00						x					
Vidres int/ext fàcil accés	3,00							x				
Vidres int/ext fàcil accés	3,00										x	

Total hores Especialistes /Any: 45,00



Centre: 606421001 ESPAI JOVES 12@16
Adreça: CONCORDIA 0035 BXOS1A
Tipologia: 0201 CENTRES CULTURALS
Àmbit: 0603 DISTRICTE DE SANTS-MONTJÜIC

Superfície: 134,43

Observacions Contractuals:

Tanca:
- de l'1 al 31 d'Agost

Programació Neteja Ordinària:

Lloc de Treball

606421001-01 Lloc 01 - Lu-Sa 11.00 - 13.00

Tarifa

Operari - Laborable Diürn

Hores

12,00

12,00

Programació Neteja Especialistes:

606421001/2 Especialista - 201 Centres Culturals

		Gen	Feb	Mar	Abr	Mai	Jun	Jul	Ago	Set	Oct	Nov	Des
Neteja alts > 2m, lluminaries, i altres (Nota 3)	8,00	x											
Neteja alts > 2m, lluminaries, i altres (Nota 3)	8,00									x			
Paraments i sostres	8,00	x											
Paraments i sostres	8,00									x			
Paviments varis i sintètics	22,00	x											
Vidres int/ext fàcil accés	8,00	x											
Vidres int/ext fàcil accés	8,00			x									
Vidres int/ext fàcil accés	8,00					x							
Vidres int/ext fàcil accés	8,00							x					
Vidres int/ext fàcil accés	8,00									x			
Vidres int/ext fàcil accés	8,00											x	

Total hores Especialistes /Any: 102,00



Centre: 606508001 CASA DEL MIG
Adreça: MUNTADAS, 5
Tipologia: 0201 CENTRES CULTURALS
Àmbit: 0603 DISTRICTE DE SANTS-MONTJÜIC

Superfície: 676,00

Programació Neteja Ordinària:

Lloc de Treball	Tarifa	Hores
606508001-01 Lloc 01 - Lu-Vi 06.00 - 09.00	Operari - Laborable Diürn	15,00
606508001-02 Lloc 02 - Lu-Vi 06.00 - 10.00	Operari - Laborable Diürn	20,00
		35,00

Programació Neteja Especialistes:

606508001/2 Especialista - 201 Centres Culturals

	Gen	Feb	Mar	Abr	Mai	Jun	Jul	Ago	Set	Oct	Nov	Des
Neteja alts > 2m, lluminaries, i altres (Nota 3)		x										
Neteja alts > 2m, lluminaries, i altres (Nota 3)								x				
Paraments i sostres		x										
Paraments i sostres								x				
Paviments varis i sintètics							x					
Persianes		x										
Persianes								x				
Vidres int/ext fàcil accés		x										
Vidres int/ext fàcil accés				x								
Vidres int/ext fàcil accés						x						
Vidres int/ext fàcil accés								x				
Vidres int/ext fàcil accés										x		
Vidres int/ext fàcil accés												x

Total hores Especialistes /Any: 117,00



Centre: 607155001 CASAL DE GENT GRAN SANT CRISTOFOL
Adreça: BRONZE 0005
Tipologia: 0201 CENTRES CULTURALS
Àmbit: 0603 DISTRICTE DE SANTS-MONTJÜIC

Superfície: 530,00

Programació Neteja Ordinària:

Lloc de Treball	Tarifa	Hores
607155001-01 Lloc 01 - Lu-Sa 06.00 - 10.15	Operari - Laborable Diürn	25,50
		25,50

Programació Neteja Especialistes:

607155001/2 Especialista - 201 Centres Culturals

	Gen	Feb	Mar	Abr	Mai	Jun	Jul	Ago	Set	Oct	Nov	Des
Neteja alts > 2m, lluminaries, i altres (Nota 3)		x										
Neteja alts > 2m, lluminaries, i altres (Nota 3)										x		
Paraments i sostres		x										
Paraments i sostres										x		
Paviments varis i sintètics		x										
Vidres int/ext fàcil accés		x										
Vidres int/ext fàcil accés				x								
Vidres int/ext fàcil accés						x						
Vidres int/ext fàcil accés								x				
Vidres int/ext fàcil accés										x		
Vidres int/ext fàcil accés												x

Total hores Especialistes / Any: 76,00



Centre: 607347001 EDIFICI LLEIALTAT
Adreça: OLZINELLES, 31 BAIXOS
Tipologia: 0901 ALTRES EDIFICIS VARIS
Àmbit: 0603 DISTRICTE DE SANTS-MONTJÜIC

Superfície: 2.000,00

Observacions Contractuals:

Tanca:
- del 30 de Juliol al 15 d'Agost

Programació Neteja Ordinària:

Lloc de Treball		Tarifa	Hores
607347001-01	Lloc 01 - Lu-Vi 06.00 - 10.00, Sa 06.00 - 11.00	Operari - Laborable Diürn	25,00
607347001-02	Lloc 02 - Lu-Vi 06.00 - 13.00, Sa 06.00 - 11.00	Operari - Laborable Diürn	40,00
			65,00

Programació Neteja Especialistes:

607347001/2 Especialista - 901 Varis

	Gen	Feb	Mar	Abr	Mai	Jun	Jul	Ago	Set	Oct	Nov	Des
Cortines			x									
Cortines											x	
Cromats i reixes de portes de ferro			x									
Cromats i reixes de portes de ferro											x	
Neteja alts > 2m, lluminaries, i altres (Nota 3)			x									
Neteja alts > 2m, lluminaries, i altres (Nota 3)											x	
Paraments i sostres			x									
Paraments i sostres											x	
Persianes			x									
Persianes											x	
Vidres int/ext difícil accés	x											
Vidres int/ext difícil accés					x							
Vidres int/ext difícil accés											x	
Vidres int/ext fàcil accés	x											
Vidres int/ext fàcil accés			x									
Vidres int/ext fàcil accés					x							
Vidres int/ext fàcil accés							x					
Vidres int/ext fàcil accés								x				
Vidres int/ext fàcil accés											x	

Total hores Especialistes /Any: 291,00



Centre: 607446001 CENTRE CIVIC CASA DEL RELLOTGE
Adreça: PG ZONA FRANCA 0104*LX
Tipologia: 0201 CENTRES CULTURALS
Àmbit: 0603 DISTRICTE DE SANTS-MONTJÜIC

Superfície: 1.083,00

Observacions Contractuals:

Tanca:
- de l'1 al 31 d'Agost

Programació Neteja Ordinària:

Lloc de Treball

607446001-01 Lloc 01 - Lu-Sa 08.30 - 13.30

Tarifa

Operari - Laborable Diürn

Hores

25,00

25,00

Programació Neteja Especialistes:

607446001/2 Especialista - 201 Centres Culturals

		Gen	Feb	Mar	Abr	Mai	Jun	Jul	Ago	Set	Oct	Nov	Des
Cortines	8,00		x										
Cortines	8,00											x	
Cromats i reixes de portes de ferro	10,00		x									x	
Cromats i reixes de portes de ferro	10,00											x	
Neteja alts > 2m, lluminaries, i altres (Nota 3)	10,00		x										
Neteja alts > 2m, lluminaries, i altres (Nota 3)	10,00											x	
Paraments i sostres	10,00		x										
Paraments i sostres	10,00											x	
Paviments varis i sintètics	40,00												x
Persianes	10,00		x										
Persianes	10,00											x	
Vidres int/ext difícil accés	5,00						x						
Vidres int/ext difícil accés	5,00											x	
Vidres int/ext fàcil accés	16,00		x										
Vidres int/ext fàcil accés	16,00				x								
Vidres int/ext fàcil accés	16,00						x						
Vidres int/ext fàcil accés	16,00								x				
Vidres int/ext fàcil accés	16,00											x	
Vidres int/ext fàcil accés	16,00												x

Total hores Especialistes / Any: 242,00



Centre: 607877001 POLIESPORTIU LA MARINA
Adreça: ENERGIA 0021*0035
Tipologia: 0701 COMPLEX ESPORTIU MUNICIPAL
Àmbit: 0603 DISTRICTE DE SANTS-MONTJÜIC

Superfície: 700,00

Observacions Contractuals:

Tanca:
- de l'1 al 31 d'Agost

Programació Neteja Ordinària:

Lloc de Treball		Tarifa	Hores
607877001-01	Lloc 01 - Lu-Vi 06.00 - 08.00	Operari - Laborable Diürn	10,00
607877001-02	Lloc 02 - Do 06.00 - 10.00	Operari - Festiu Diürn	4,00
607877001-03	Lloc 03 - Lu-Vi 14.00 - 16.00	Operari - Laborable Diürn	10,00
607877001-04	Lloc 04 - Lu-Sa 06.00 - 12.00	Operari - Laborable Diürn	36,00
			60,00

Programació Neteja Especialistes:

607877001/2 Especialista - 701 CEM

	Gen	Feb	Mar	Abr	Mai	Jun	Jul	Ago	Set	Oct	Nov	Des
Neteja alts > 2m, lluminaries, i altres (Nota 3)	x											
Neteja alts > 2m, lluminaries, i altres (Nota 3)							x					
Neteja alts > 2m, lluminaries, i altres (Nota 3)											x	
Paraments i sostres			x									
Paraments i sostres											x	
Parquets			x									
Parquets									x			
Paviments varis i sintètics			x									
Vidres int/ext difícil accés	x											
Vidres int/ext difícil accés					x							
Vidres int/ext difícil accés											x	
Vidres int/ext fàcil accés	x											
Vidres int/ext fàcil accés			x									
Vidres int/ext fàcil accés					x							
Vidres int/ext fàcil accés							x					
Vidres int/ext fàcil accés									x			
Vidres int/ext fàcil accés											x	

Total hores Especialistes / Any: 281,00



Centre: 608051001 BIBLIOTECA FRANCESC CANDEL
Adreça: AMNISTIA INTERNACI 0008*0014
Tipologia: 0202 BIBLIOTEQUES
Àmbit: 0603 DISTRICTE DE SANTS-MONTJÜIC

Superfície: 2.250,00

Observacions Contractuals:

Tanca:
- de l'1 al 31 d'Agost

Programació Neteja Ordinària:

Lloc de Treball		Tarifa	Hores
608051001-01	Lloc 01 - Lu-Vi 06.00 - 12.00	Operari - Laborable Diürn	30,00
608051001-02	Lloc 02 - Sa 06.00 - 10.00	Operari - Laborable Diürn	4,00
608051001-03	Lloc 03 - Lu-Vi 06.00 - 11.00	Operari - Laborable Diürn	25,00
			59,00

Programació Neteja Especialistes:

608051001/2 Especialista - 202 Biblioteques

		Gen	Feb	Mar	Abr	Mai	Jun	Jul	Ago	Set	Oct	Nov	Des
Arquetes i/o desguassos difícil accés	12,00	x											
Arquetes i/o desguassos difícil accés	12,00										x		
Neteja alts > 2m, lluminaries, i altres (Nota 3)	20,00	x											
Neteja alts > 2m, lluminaries, i altres (Nota 3)	20,00										x		
Paraments i sostres	20,00	x											
Paraments i sostres	20,00										x		
Paviments varis i sintètics	45,00												x
Vidres int/ext difícil accés	25,00	x											
Vidres int/ext difícil accés	25,00					x							
Vidres int/ext difícil accés	25,00												x
Vidres int/ext fàcil accés	45,00	x											
Vidres int/ext fàcil accés	45,00			x									
Vidres int/ext fàcil accés	45,00					x							
Vidres int/ext fàcil accés	45,00							x					
Vidres int/ext fàcil accés	45,00										x		
Vidres int/ext fàcil accés	45,00												x

Total hores Especialistes /Any: 494,00



Centre: 609074002 ESPAI BCN ACTIVA
Adreça: PG ZONA FRANCA 0056*0064
Tipologia: 0201 CENTRES CULTURALS
Àmbit: 0603 DISTRICTE DE SANTS-MONTJÜIC

Superfície: 0,00

Programació Neteja Ordinària:

Lloc de Treball	Tarifa	Hores
609074002-01 Lloc 01 - Ma,Vi 06.00 - 08.30	Operari - Laborable Diürn	5,00
		5,00

Programació Neteja Especialistes:

609074002/2 Especialista - 201 Centres Culturals

		Gen	Feb	Mar	Abr	Mai	Jun	Jul	Ago	Set	Oct	Nov	Des
Neteja alts > 2m, lluminaries, i altres (Nota 3)	1,00	x											
Neteja alts > 2m, lluminaries, i altres (Nota 3)	1,00										x		
Paraments i sostres	1,00	x											
Paraments i sostres	1,00										x		
Paviments varis i sintètics	5,00			x									
Persianes	5,00		x										
Persianes	5,00									x			
Vidres int/ext fàcil accés	2,00	x											
Vidres int/ext fàcil accés	2,00			x									
Vidres int/ext fàcil accés	2,00					x							
Vidres int/ext fàcil accés	2,00							x					
Vidres int/ext fàcil accés	2,00										x		
Vidres int/ext fàcil accés	2,00												x

Total hores Especialistes /Any: 31,00



Centre: 609379001 LOCALS PER ESPAI JOVES

Adreça: QUIMICA 0002*0018

Superfície: 670,25

Tipologia: 0201 CENTRES CULTURALS

Àmbit: 0603 DISTRICTE DE SANTS-MONTJÜIC

Programació Neteja Ordinària:

Lloc de Treball	Tarifa	Hores
609379001-01 Lloc 01 Lu-Vi 09.00-11-00	Operari - Laborable Diürn	10,00
		10,00

Programació Neteja Especialistes:

609379001/2 Especialista - 201 Centres Culturals

	Gen	Feb	Mar	Abr	Mai	Jun	Jul	Ago	Set	Oct	Nov	Des
Enrajolats difícil accés > 2m	x											
Enrajolats difícil accés > 2m			x									
Enrajolats difícil accés > 2m					x							
Enrajolats difícil accés > 2m							x					
Enrajolats difícil accés > 2m									x			
Enrajolats difícil accés > 2m											x	
Neteja alts > 2m, lluminaries, i altres (Nota 3)	x											
Neteja alts > 2m, lluminaries, i altres (Nota 3)			x									
Neteja alts > 2m, lluminaries, i altres (Nota 3)					x							
Neteja alts > 2m, lluminaries, i altres (Nota 3)							x					
Neteja alts > 2m, lluminaries, i altres (Nota 3)									x			
Neteja alts > 2m, lluminaries, i altres (Nota 3)											x	
Paviments varis i sintètics							x					
Vidres int/ext fàcil accés	x											
Vidres int/ext fàcil accés			x									
Vidres int/ext fàcil accés					x							
Vidres int/ext fàcil accés							x					
Vidres int/ext fàcil accés									x			
Vidres int/ext fàcil accés											x	

Total hores Especialistes /Any: 130,00



Centre: 609691001 LOCAL DE JOVES espai12@16
Adreça: Leiva, 67
Tipologia: 0201 CENTRES CULTURALS
Àmbit: 0603 DISTRICTE DE SANTS-MONTJÜIC

Superfície: 206,00

Observacions Contractuals:

Tanca el mes d'agost

Programació Neteja Ordinària:

Lloc de Treball

609691001-01 Lloc 01 - Lu-Vi 06.00 - 08.00

Tarifa

Operari - Laborable Diürn

Hores

10,00

10,00

Programació Neteja Especialistes:

609691001/2 Gama Maestra Especialista - 201 Centres Culturals

	Gen	Feb	Mar	Abr	Mai	Jun	Jul	Ago	Set	Oct	Nov	Des
Enrajolats difícil accés > 2m	6,00	x										
Enrajolats difícil accés > 2m	6,00		x									
Enrajolats difícil accés > 2m	6,00				x							
Enrajolats difícil accés > 2m	6,00						x					
Enrajolats difícil accés > 2m	6,00								x			
Enrajolats difícil accés > 2m	6,00										x	
Neteja alts > 2m, lluminaries, i altres (Nota 3)	4,00	x										
Neteja alts > 2m, lluminaries, i altres (Nota 3)	4,00		x									
Neteja alts > 2m, lluminaries, i altres (Nota 3)	4,00				x							
Neteja alts > 2m, lluminaries, i altres (Nota 3)	4,00						x					
Neteja alts > 2m, lluminaries, i altres (Nota 3)	4,00								x			
Neteja alts > 2m, lluminaries, i altres (Nota 3)	4,00										x	
Paviments varis i sintètics	10,00						x					
Vidres int/ext fàcil accés	10,00	x										
Vidres int/ext fàcil accés	10,00		x									
Vidres int/ext fàcil accés	10,00				x							
Vidres int/ext fàcil accés	10,00						x					
Vidres int/ext fàcil accés	10,00								x			
Vidres int/ext fàcil accés	10,00										x	

Total hores Especialistes /Any:

130,00



Centre: 609760001 LOCAL IMAGINA'T
Adreça: SOVELLES 1
Tipologia: 0201 CENTRES CULTURALS
Àmbit: 0603 DISTRICTE DE SANTS-MONTJÜIC

Superfície: 109,84

Observacions Contractuals:

Tanca:
- del 16 de Juliol al 2 de Setembre

Programació Neteja Ordinària:

Lloc de Treball

609760001-01 Lloc 01 - Mi-Ju-Vi 08.00 - 10.00

Tarifa

Operari - Laborable Diürn

Hores

6,00

6,00

Programació Neteja Especialistes:

609760001/2 Especialista - 201 Centres Culturals

		Gen	Feb	Mar	Abr	Mai	Jun	Jul	Ago	Set	Oct	Nov	Des
Enrajolats difícil accés > 2m	6,00	x											
Enrajolats difícil accés > 2m	6,00			x									
Enrajolats difícil accés > 2m	6,00					x							
Enrajolats difícil accés > 2m	6,00							x					
Enrajolats difícil accés > 2m	6,00									x			
Enrajolats difícil accés > 2m	6,00											x	
Neteja alts > 2m, lluminaries, i altres (Nota 3)	4,00	x											
Neteja alts > 2m, lluminaries, i altres (Nota 3)	4,00			x									
Neteja alts > 2m, lluminaries, i altres (Nota 3)	4,00					x							
Neteja alts > 2m, lluminaries, i altres (Nota 3)	4,00							x					
Neteja alts > 2m, lluminaries, i altres (Nota 3)	4,00									x			
Neteja alts > 2m, lluminaries, i altres (Nota 3)	4,00											x	
Vidres int/ext fàcil accés	10,00	x											
Vidres int/ext fàcil accés	10,00			x									
Vidres int/ext fàcil accés	10,00					x							
Vidres int/ext fàcil accés	10,00									x			
Vidres int/ext fàcil accés	10,00											x	

Total hores Especialistes /Any: 120,00

LOT 4

GERÈNCIA DE DRETS SOCIALS

DISTRICTE DE LES CORTS



Centre: 020035001 SAIER 2

Adreça: FONT HONRADA, 10

Superfície: 398,04

Tipologia: 0302 SERVEIS SOCIALS

Àmbit: 0201 GERÈNCIA DE DRETS SOCIALS

Programació Neteja Ordinària:

Lloc de Treball	Tarifa	Hores
020035001-01 Lloc 01 - Lu-Vi 07.00 - 11.30	Operari - Laborable Diürn	22,50
		22,50

Programació Neteja Especialistes:

020035001/2 Especialista - 302 CSS

	Gen	Feb	Mar	Abr	Mai	Jun	Jul	Ago	Set	Oct	Nov	Des
Enrajolats difícil accés > 2m			x									
Enrajolats difícil accés > 2m									x			
Neteja alts > 2m, lluminaries, i altres (Nota 3)	x											
Neteja alts > 2m, lluminaries, i altres (Nota 3)							x					
Paraments i sostres	x											
Paraments i sostres							x					
Paviments varis i sintètics					x							
Persianes	x											
Persianes							x					
Vidres int/ext fàcil accés		x										
Vidres int/ext fàcil accés				x								
Vidres int/ext fàcil accés						x						
Vidres int/ext fàcil accés								x				
Vidres int/ext fàcil accés										x		
Vidres int/ext fàcil accés												x

Total hores Especialistes /Any: 76,00



Centre: 040064002 CSS CASC ANTIC

Adreça: PG PICASSO, 4

Tipologia: 0302 SERVEIS SOCIALS

Àmbit: 0201 GERÈNCIA DE DRETS SOCIALS

Superfície: 326,85

Observacions Contractuals:

Inclou la neteja d'EAIA CASC ANTIC

Tancat:

- de l'1 al 31 d'Agost

Programació Neteja Ordinària:

Lloc de Treball

040064002-01 Lloc 01 - Lu-Vi 06.00 - 09.30

Tarifa

Operari - Laborable Diürn

Hores

17,50

17,50

Programació Neteja Especialistes:

040064002/2 Especialista - 302 CSS

	Gen	Feb	Mar	Abr	Mai	Jun	Jul	Ago	Set	Oct	Nov	Des
Arquetes i/o desguassos difícil accés			x									
Arquetes i/o desguassos difícil accés							x					
Enrajolats difícil accés > 2m		x										
Enrajolats difícil accés > 2m										x		
Neteja alts > 2m, lluminaries, i altres (Nota 3)						x						
Neteja alts > 2m, lluminaries, i altres (Nota 3)												x
Paraments i sostres						x						
Paraments i sostres												x
Paviments varis i sintètics											x	
Vidres int/ext difícil accés			x									
Vidres int/ext difícil accés							x					
Vidres int/ext difícil accés											x	
Vidres int/ext fàcil accés		x										
Vidres int/ext fàcil accés				x								
Vidres int/ext fàcil accés						x						
Vidres int/ext fàcil accés								x				
Vidres int/ext fàcil accés										x		
Vidres int/ext fàcil accés												x

Total hores Especialistes /Any:

73,00



Centre: 060012003 CSS ANTIGA ESQUERRA EIXAMPLE
Adreça: MALLORCA, 219 PL 2 I 3
Tipologia: 0302 SERVEIS SOCIALS
Àmbit: 0201 GERÈNCIA DE DRETS SOCIALS

Superfície: 301,26

Observacions Contractuals:

Tancat:
- del 6 al 31 d'Agost

Programació Neteja Ordinària:

Lloc de Treball

060012003-01 Lloc 01 - Lu-Vi 06.00 - 08.30

Tarifa

Operari - Laborable Diürn

Hores

12,50

12,50

Programació Neteja Especialistes:

060012003/2 Especialista - 302 CSS

		Gen	Feb	Mar	Abr	Mai	Jun	Jul	Ago	Set	Oct	Nov	Des
Enrajolats difícil accés > 2m	2,00			x									
Enrajolats difícil accés > 2m	2,00									x			
Neteja alts > 2m, lluminaries, i altres (Nota 3)	4,00					x							
Neteja alts > 2m, lluminaries, i altres (Nota 3)	4,00											x	
Paraments i sostres	4,00					x							
Paraments i sostres	4,00											x	
Paviments varis i sintètics	24,00				x								
Persianes	4,00					x							
Persianes	4,00											x	
Vidres int/ext difícil accés	5,00		x										
Vidres int/ext difícil accés	5,00						x						
Vidres int/ext difícil accés	5,00										x		
Vidres int/ext fàcil accés	6,00		x										
Vidres int/ext fàcil accés	6,00				x								
Vidres int/ext fàcil accés	6,00						x						
Vidres int/ext fàcil accés	6,00										x		
Vidres int/ext fàcil accés	6,00												x

Total hores Especialistes /Any: 103,00



Centre: 080110001 CSS VILA DE GRACIA
Adreça: MOZART, 24
Tipologia: 0302 SERVEIS SOCIALS
Àmbit: 0201 GERÈNCIA DE DRETS SOCIALS

Superfície: 401,00

Programació Neteja Ordinària:

Lloc de Treball	Tarifa	Hores
080110001-01 Lloc 01 - Lu-Vi 06.00 - 09.00	Operari - Laborable Diürn	15,00
		15,00

Programació Neteja Especialistes:

080110001/2 Especialista - 302 CSS

	Gen	Feb	Mar	Abr	Mai	Jun	Jul	Ago	Set	Oct	Nov	Des
Neteja alts > 2m, lluminaries, i altres (Nota 3)		x										
Neteja alts > 2m, lluminaries, i altres (Nota 3)								x				
Paraments i sostres		x										
Paraments i sostres								x				
Paviments varis i sintètics											x	
Persianes		x										
Persianes								x				
Vidres int/ext fàcil accés		x										
Vidres int/ext fàcil accés				x								
Vidres int/ext fàcil accés						x						
Vidres int/ext fàcil accés								x				
Vidres int/ext fàcil accés										x		
Vidres int/ext fàcil accés												x

Total hores Especialistes /Any: 58,00



FITXA DE L'EDIFICI

Centre: 120288004 FAMILIES AMB FILLS I FILLES ADOLESCENTS
Adreça: S ANTONI M CLARET, 64
Tipologia: 0302 SERVEIS SOCIALS
Àmbit: 0201 GERÈNCIA DE DRETS SOCIALS

Superfície: 0,00

Observacions Contractuals:

Tancat:
- de l'1 al 31 d'Agost

Programació Neteja Ordinària:

Lloc de Treball

120288004-01 Lloc 01 - Lu-Vi 08.00 - 10.30

Tarifa

Operari - Laborable Diürn

Hores

12,50

12,50

Programació Neteja Especialistes:

120288004/2 Especialista - 302 CSS

	Gen	Feb	Mar	Abr	Mai	Jun	Jul	Ago	Set	Oct	Nov	Des
Arquetes i/o desguassos difícil accés				x								
Arquetes i/o desguassos difícil accés										x		
Enrajolats difícil accés > 2m					x							
Enrajolats difícil accés > 2m											x	
Neteja alts > 2m, lluminaries, i altres (Nota 3)						x						
Neteja alts > 2m, lluminaries, i altres (Nota 3)												x
Paraments i sostres			x									
Paraments i sostres											x	
Paviments varis i sintètics		x										
Vidres int/ext difícil accés			x									
Vidres int/ext difícil accés							x					
Vidres int/ext difícil accés											x	
Vidres int/ext fàcil accés		x										
Vidres int/ext fàcil accés				x								
Vidres int/ext fàcil accés						x						
Vidres int/ext fàcil accés								x				
Vidres int/ext fàcil accés										x		
Vidres int/ext fàcil accés												x

Total hores Especialistes /Any: 70,00



Centre: 150258001 OFICINA D'AFERS RELIGIOSOS
Adreça: COMERÇ, 44
Tipologia: 0302 SERVEIS SOCIALS
Àmbit: 0201 GERÈNCIA DE DRETS SOCIALS

Superfície: 328,00

Programació Neteja Ordinària:

Lloc de Treball	Tarifa	Hores
150258001-01 Lloc 01 - Ma-Ju 10.30 - 13.00	Operari - Laborable Diürn	5,00
		5,00

Programació Neteja Especialistes:

150258001/2 Especialista - 302 CSS

	Gen	Feb	Mar	Abr	Mai	Jun	Jul	Ago	Set	Oct	Nov	Des
Neteja alts > 2m, lluminaries, i altres (Nota 3)		x										
Neteja alts > 2m, lluminaries, i altres (Nota 3)								x				
Paraments i sostres		x										
Paraments i sostres								x				
Paviments varis i sintètics								x				
Persianes		x										
Persianes								x				
Vidres int/ext fàcil accés		x										
Vidres int/ext fàcil accés				x								
Vidres int/ext fàcil accés						x						
Vidres int/ext fàcil accés								x				
Vidres int/ext fàcil accés										x		
Vidres int/ext fàcil accés												x

Total hores Especialistes /Any: 76,00



FITXA DE L'EDIFICI

Centre: 150571001 CIDEU (Centro Iberoamericano de Desarrollo Estratégico Urbano)
Adreça: PL VILA DE GRACIA, 6 **Superfície:** 366,00
Tipologia: 0302 SERVEIS SOCIALS
Àmbit: 0201 GERÈNCIA DE DRETS SOCIALS

Programació Neteja Ordinària:

Lloc de Treball	Tarifa	Hores
150571001-01 Lloc 01 - Lu-Vi 06.00 - 07.00	Operari - Laborable Diürn	5,00
		5,00

Programació Neteja Especialistes:

150571001/2 Especialista - 302 CSS

	Gen	Feb	Mar	Abr	Mai	Jun	Jul	Ago	Set	Oct	Nov	Des
Arquetes i/o desguassos difícil accés				x								
Arquetes i/o desguassos difícil accés										x		
Catifes i Tapisseries					x							
Catifes i Tapisseries											x	
Cortines					x							
Cortines								x				
Enrajolats difícil accés > 2m						x						
Enrajolats difícil accés > 2m										x		
Neteja alts > 2m, lluminaries, i altres (Nota 3)		x										
Neteja alts > 2m, lluminaries, i altres (Nota 3)								x				
Paraments i sostres		x										
Paraments i sostres								x				
Paviments varis i sintètics												x
Vidres int/ext difícil accés				x								
Vidres int/ext difícil accés								x				
Vidres int/ext difícil accés											x	
Vidres int/ext fàcil accés		x										
Vidres int/ext fàcil accés				x								
Vidres int/ext fàcil accés						x						
Vidres int/ext fàcil accés								x				
Vidres int/ext fàcil accés										x		
Vidres int/ext fàcil accés												x

Total hores Especialistes /Any: 116,00



Centre: 151556002 CIRD DONA
Adreça: CAMELIES 0034*0038
Tipologia: 0302 SERVEIS SOCIALS
Àmbit: 0201 GERÈNCIA DE DRETS SOCIALS

Superfície: 418,00

Observacions Contractuals:

Tancat:
- de l'1 al 31 d'Agost

Programació Neteja Ordinària:

Lloc de Treball

151556002-01 Lloc 01 - Lu-Vi 07.30 - 09.30

Tarifa

Operari - Laborable Diürn

Hores

10,00

10,00

Programació Neteja Especialistes:

151556002/2 Especialista - 302 CSS

		Gen	Feb	Mar	Abr	Mai	Jun	Jul	Ago	Set	Oct	Nov	Des
Neteja alts > 2m, lluminaries, i altres (Nota 3)	2,00	x											
Neteja alts > 2m, lluminaries, i altres (Nota 3)	2,00							x					
Paraments i sostres	2,00	x											
Paraments i sostres	2,00							x					
Paviments varis i sintètics	16,00							x					
Persianes	6,00	x											
Persianes	6,00							x					
Vidres int/ext fàcil accés	5,00		x										
Vidres int/ext fàcil accés	5,00				x								
Vidres int/ext fàcil accés	5,00						x						
Vidres int/ext fàcil accés	5,00								x				
Vidres int/ext fàcil accés	5,00										x		
Vidres int/ext fàcil accés	5,00												x

Total hores Especialistes /Any: 66,00



Centre: 151716002 CSS SARRIÀ
Adreça: SALVADOR MUNDI, 4 BIS
Tipologia: 0302 SERVEIS SOCIALS
Àmbit: 0201 GERÈNCIA DE DRETS SOCIALS

Superfície: 418,13

Programació Neteja Ordinària:

Lloc de Treball	Tarifa	Hores
151716002-01 Lloc 01 - Lu-Vi 06.00 - 09.00	Operari - Laborable Diürn	15,00
		15,00

Programació Neteja Especialistes:

151716002/2 Especialista - 302 CSS

	Gen	Feb	Mar	Abr	Mai	Jun	Jul	Ago	Set	Oct	Nov	Des
Enrajolats difícil accés > 2m					x							
Enrajolats difícil accés > 2m											x	
Neteja alts > 2m, lluminaries, i altres (Nota 3)		x										
Neteja alts > 2m, lluminaries, i altres (Nota 3)								x				
Paraments i sostres		x										
Paraments i sostres								x				
Paviments varis i sintètics			x									
Persianes		x										
Persianes								x				
Vidres int/ext difícil accés			x									
Vidres int/ext difícil accés							x					
Vidres int/ext difícil accés											x	
Vidres int/ext fàcil accés		x										
Vidres int/ext fàcil accés				x								
Vidres int/ext fàcil accés						x						
Vidres int/ext fàcil accés								x				
Vidres int/ext fàcil accés										x		
Vidres int/ext fàcil accés												x

Total hores Especialistes /Any: 88,00



Centre: 151757002 CSS NUMÀNCIA
Adreça: NUMANCIA, 7
Tipologia: 0302 SERVEIS SOCIALS
Àmbit: 0201 GERÈNCIA DE DRETS SOCIALS

Superfície: 1.096,84

Programació Neteja Ordinària:

Lloc de Treball	Tarifa	Hores
151757002-01 Lloc 01 - Lu-Vi 06.00 - 10.00	Operari - Laborable Diürn	20,00
		20,00

Programació Neteja Especialistes:

151757002/2 Especialista - 302 CSS

	Gen	Feb	Mar	Abr	Mai	Jun	Jul	Ago	Set	Oct	Nov	Des
Cortines 4,00						x						
Cortines 4,00											x	
Enrajolats difícil accés > 2m 2,00					x							
Enrajolats difícil accés > 2m 2,00											x	
Neteja alts > 2m, lluminaries, i altres (Nota 3) 6,00		x										
Neteja alts > 2m, lluminaries, i altres (Nota 3) 6,00								x				
Paraments i sostres 4,00		x										
Paraments i sostres 4,00								x				
Paviments varis i sintètics 32,00												x
Persianes 4,00		x										
Persianes 4,00								x				
Vidres int/ext difícil accés 3,00				x								
Vidres int/ext difícil accés 3,00								x				
Vidres int/ext difícil accés 3,00												x
Vidres int/ext fàcil accés 6,00		x										
Vidres int/ext fàcil accés 6,00				x								
Vidres int/ext fàcil accés 6,00						x						
Vidres int/ext fàcil accés 6,00								x				
Vidres int/ext fàcil accés 6,00										x		
Vidres int/ext fàcil accés 6,00												x

Total hores Especialistes /Any: 117,00



Centre: 152054003 CSS HORTA
Adreça: SANTES CREUS, 8
Tipologia: 0302 SERVEIS SOCIALS
Àmbit: 0201 GERÈNCIA DE DRETS SOCIALS

Superfície: 576,54

Programació Neteja Ordinària:

Lloc de Treball	Tarifa	Hores
152054003-01 Lloc 01 - Lu-Vi 06.18 - 10.30	Operari - Laborable Diürn	21,00
		21,00

Programació Neteja Especialistes:

152054003/2 Especialista - 302 CSS

	Gen	Feb	Mar	Abr	Mai	Jun	Jul	Ago	Set	Oct	Nov	Des
Enrajolats difícil accés > 2m					x							
Enrajolats difícil accés > 2m											x	
Neteja alts > 2m, lluminaries, i altres (Nota 3)			x									
Neteja alts > 2m, lluminaries, i altres (Nota 3)									x			
Paraments i sostres			x									
Paraments i sostres									x			
Paviments varis i sintètics			x									
Persianes			x									
Persianes									x			
Vidres int/ext difícil accés		x										
Vidres int/ext difícil accés						x						
Vidres int/ext difícil accés										x		
Vidres int/ext fàcil accés		x										
Vidres int/ext fàcil accés				x								
Vidres int/ext fàcil accés						x						
Vidres int/ext fàcil accés								x				
Vidres int/ext fàcil accés										x		
Vidres int/ext fàcil accés												x

Total hores Especialistes /Any: 115,00



Centre: 152219003 CSS COTXERES DE SANTS
Adreça: SANTS, 79
Tipologia: 0302 SERVEIS SOCIALS
Àmbit: 0201 GERÈNCIA DE DRETS SOCIALS

Superfície: 759,00

Observacions Contractuals:

Tancat:
- de l'1 al 31 d'Agost

Programació Neteja Ordinària:

Lloc de Treball

152219003-01 Lloc 01 - Lu-Vi 06.00 - 11.00

Tarifa

Operari - Laborable Diürn

Hores

25,00

25,00

Programació Neteja Especialistes:

152219003/2 Especialista - 302 CSS

		Gen	Feb	Mar	Abr	Mai	Jun	Jul	Ago	Set	Oct	Nov	Des
Arquetes i/o desguassos difícil accés	1,00					x							
Arquetes i/o desguassos difícil accés	1,00									x			
Cortines	4,00			x									
Cortines	4,00									x			
Enrajolats difícil accés > 2m	2,00						x						
Enrajolats difícil accés > 2m	2,00										x		
Neteja alts > 2m, lluminaries, i altres (Nota 3)	6,00					x							
Neteja alts > 2m, lluminaries, i altres (Nota 3)	6,00											x	
Paraments i sostres	6,00					x							
Paraments i sostres	6,00											x	
Paviments varis i sintètics	24,00								x				
Vidres int/ext difícil accés	5,00				x								
Vidres int/ext difícil accés	5,00								x				
Vidres int/ext difícil accés	5,00												x
Vidres int/ext fàcil accés	8,00		x										
Vidres int/ext fàcil accés	8,00				x								
Vidres int/ext fàcil accés	8,00						x						
Vidres int/ext fàcil accés	8,00								x				
Vidres int/ext fàcil accés	8,00										x		
Vidres int/ext fàcil accés	8,00												x

Total hores Especialistes /Any: 125,00



Centre: 500113001 EAIA GOTIC
Adreça: MIRALLERS 0001
Tipologia: 0302 SERVEIS SOCIALS
Àmbit: 0201 GERÈNCIA DE DRETS SOCIALS

Superfície: 154,00

Observacions Contractuals:

Tancat:
- del 6 al 31 d'Agost

Programació Neteja Ordinària:

Lloc de Treball	Tarifa	Hores
500113001-01 Lloc 01 - Lu-Vi 14.30 - 15.30	Operari - Laborable Diürn	5,00
		5,00

Programació Neteja Especialistes:

500113001/2 Especialista - 302 CSS

		Gen	Feb	Mar	Abr	Mai	Jun	Jul	Ago	Set	Oct	Nov	Des
Enrajolats difícil accés > 2m	2,00				x								
Enrajolats difícil accés > 2m	2,00												x
Neteja alts > 2m, lluminaries, i altres (Nota 3)	1,00	x											
Neteja alts > 2m, lluminaries, i altres (Nota 3)	1,00							x					
Paraments i sostres	1,00	x											
Paraments i sostres	1,00							x					
Paviments varis i sintètics	8,00							x					
Vidres int/ext difícil accés	1,00				x								
Vidres int/ext difícil accés	1,00								x				
Vidres int/ext difícil accés	1,00												x
Vidres int/ext fàcil accés	2,00	x											
Vidres int/ext fàcil accés	2,00			x									
Vidres int/ext fàcil accés	2,00					x							
Vidres int/ext fàcil accés	2,00							x					
Vidres int/ext fàcil accés	2,00									x			
Vidres int/ext fàcil accés	2,00											x	

Total hores Especialistes /Any: 31,00



Centre: 500246010 EAIA SANT ANDREU
Adreça: SEGADORS, 2
Tipologia: 0302 SERVEIS SOCIALS
Àmbit: 0201 GERÈNCIA DE DRETS SOCIALS

Superfície: 642,00

Observacions Contractuals:

Tancat:
- de l'1 al 31 d'Agost

Programació Neteja Ordinària:

Lloc de Treball

500246010-01 Lloc 01 - Lu-Vi 19.00 - 22.00

Tarifa

Operari - Laborable Diürn

Hores

15,00

15,00

Programació Neteja Especialistes:

500246010/2 Especialista - 302 CSS

	Gen	Feb	Mar	Abr	Mai	Jun	Jul	Ago	Set	Oct	Nov	Des
Enrajolats difícil accés > 2m					x							
Enrajolats difícil accés > 2m											x	
Neteja alts > 2m, lluminaries, i altres (Nota 3)	x						x					
Paraments i sostres	x											
Paraments i sostres							x					
Paviments varis i sintètics						x						
Persianes	x											
Persianes							x					
Vidres int/ext fàcil accés	x											
Vidres int/ext fàcil accés			x									
Vidres int/ext fàcil accés					x							
Vidres int/ext fàcil accés							x					
Vidres int/ext fàcil accés								x				
Vidres int/ext fàcil accés											x	

Total hores Especialistes /Any:

56,00



Centre: 600713001 SAIER 1
Adreça: AV PARAL.LEL, 200
Tipologia: 0302 SERVEIS SOCIALS
Àmbit: 0201 GERÈNCIA DE DRETS SOCIALS

Superfície: 305,39

Programació Neteja Ordinària:

Lloc de Treball	Tarifa	Hores
600713001-01 Lloc 01 - Lu-Vi 15.45 - 19.45	Operari - Laborable Diürn	20,00
		20,00

Programació Neteja Especialistes:

600713001/2 Especialista - 302 CSS

	Gen	Feb	Mar	Abr	Mai	Jun	Jul	Ago	Set	Oct	Nov	Des
Enrajolats difícil accés > 2m			x									
Enrajolats difícil accés > 2m									x			
Neteja alts > 2m, lluminaries, i altres (Nota 3)						x						
Neteja alts > 2m, lluminaries, i altres (Nota 3)												x
Paraments i sostres						x						
Paraments i sostres												x
Paviments varis i sintètics						x						
Persianes						x						
Persianes												x
Vidres int/ext fàcil accés		x										
Vidres int/ext fàcil accés				x								
Vidres int/ext fàcil accés						x						
Vidres int/ext fàcil accés								x				
Vidres int/ext fàcil accés										x		
Vidres int/ext fàcil accés												x

Total hores Especialistes /Any: 90,00



Centre: 600713002 EAIA PARAL.LEL
Adreça: AV PARAL.LEL, 196*202
Tipologia: 0302 SERVEIS SOCIALS
Àmbit: 0201 GERÈNCIA DE DRETS SOCIALS

Superfície: 423,00

Observacions Contractuals:

Tancat:
- del 6 al 20 d'Agost

Programació Neteja Ordinària:

Lloc de Treball	Tarifa	Hores
600713002-01 Lloc 01 - Lu-Vi 16.00 - 19.00	Operari - Laborable Diürn	15,00
		15,00

Programació Neteja Especialistes:

600713002/2 Especialista - 302 CSS

	Gen	Feb	Mar	Abr	Mai	Jun	Jul	Ago	Set	Oct	Nov	Des
Enrajolats difícil accés > 2m				x								
Enrajolats difícil accés > 2m										x		
Neteja alts > 2m, lluminaries, i altres (Nota 3)					x						x	
Neteja alts > 2m, lluminaries, i altres (Nota 3)					x							
Paraments i sostres											x	
Paraments i sostres												x
Paviments varis i sintètics							x					
Persianes					x							
Persianes											x	
Vidres int/ext fàcil accés	x											
Vidres int/ext fàcil accés			x									
Vidres int/ext fàcil accés					x							
Vidres int/ext fàcil accés							x					
Vidres int/ext fàcil accés								x				
Vidres int/ext fàcil accés											x	

Total hores Especialistes /Any: 88,00



Centre: 601429007 CSS BAIX GUINARDÓ - CAN BARÓ
Adreça: LEPANT, 387
Tipologia: 0302 SERVEIS SOCIALS
Àmbit: 0201 GERÈNCIA DE DRETS SOCIALS

Superfície: 394,35

Observacions Contractuals:

Tancat:
- del 6 al 31 d'Agost

Programació Neteja Ordinària:

Lloc de Treball

601429007-01 Lloc 01 - Lu-Vi 06.00 - 09.00

Tarifa

Operari - Laborable Diürn

Hores

15,00

15,00

Programació Neteja Especialistes:

601429007/2 Especialista - 302 CSS

		Gen	Feb	Mar	Abr	Mai	Jun	Jul	Ago	Set	Oct	Nov	Des
Enrajolats difícil accés > 2m	2,00				x								
Enrajolats difícil accés > 2m	2,00										x		
Neteja alts > 2m, lluminaries, i altres (Nota 3)	3,00	x						x					
Paraments i sostres	3,00	x											
Paraments i sostres	3,00							x					
Paviments varis i sintètics	16,00				x								
Persianes	4,00	x											
Persianes	4,00							x					
Vidres int/ext difícil accés	4,00			x									
Vidres int/ext difícil accés	4,00							x					
Vidres int/ext difícil accés	4,00											x	
Vidres int/ext fàcil accés	8,00	x											
Vidres int/ext fàcil accés	8,00			x									
Vidres int/ext fàcil accés	8,00					x							
Vidres int/ext fàcil accés	8,00									x			
Vidres int/ext fàcil accés	8,00											x	

Total hores Especialistes /Any: 100,00



FITXA DE L'EDIFICI

Centre: 601804006 CSS ROQUETES-TRINITAT NOVA-CANYELLES
Adreça: VIDAL I GUASCH, 76*78
Tipologia: 0302 SERVEIS SOCIALS
Àmbit: 0201 GERÈNCIA DE DRETS SOCIALS

Superfície: 640,00

Programació Neteja Ordinària:

Lloc de Treball	Tarifa	Hores
601804006-01 Lloc 01 - Lu-Vi 06.00 - 11.30	Operari - Laborable Diürn	27,50
		27,50

Programació Neteja Especialistes:

601804006/2 Especialista - 302 CSS

	Gen	Feb	Mar	Abr	Mai	Jun	Jul	Ago	Set	Oct	Nov	Des
Enrajolats difícil accés > 2m		x										
Enrajolats difícil accés > 2m								x				
Neteja alts > 2m, lluminaries, i altres (Nota 3)				x								
Neteja alts > 2m, lluminaries, i altres (Nota 3)										x		
Paraments i sostres				x								
Paraments i sostres										x		
Paviments varis i sintètics				x								
Persianes				x								
Persianes										x		
Vidres int/ext fàcil accés	x											
Vidres int/ext fàcil accés			x									
Vidres int/ext fàcil accés					x							
Vidres int/ext fàcil accés							x					
Vidres int/ext fàcil accés								x				
Vidres int/ext fàcil accés											x	

Total hores Especialistes /Any: 184,00



Centre: 602884001 CSS BARCELONETA
Adreça: BALBOA, 11
Tipologia: 0302 SERVEIS SOCIALS
Àmbit: 0201 GERÈNCIA DE DRETS SOCIALS

Superfície: 342,80

Observacions Contractuals:

Tancat:
- del 6 all 31 d'Agost

Programació Neteja Ordinària:

Lloc de Treball

602884001-01 Lloc 01 - Lu-Vi 06.00 - 08.30

Tarifa

Operari - Laborable Diürn

Hores

12,50

12,50

Programació Neteja Especialistes:

602884001/2 Especialista - 302 CSS

		Gen	Feb	Mar	Abr	Mai	Jun	Jul	Ago	Set	Oct	Nov	Des
Neteja alts > 2m, lluminaries, i altres (Nota 3)	6,00						x						
Neteja alts > 2m, lluminaries, i altres (Nota 3)	6,00												x
Paraments i sostres	2,00						x						
Paraments i sostres	2,00												x
Paviments varis i sintètics	16,00	x											
Persianes	6,00						x						
Persianes	6,00												x
Vidres int/ext fàcil accés	6,00		x										
Vidres int/ext fàcil accés	6,00				x								
Vidres int/ext fàcil accés	6,00						x						
Vidres int/ext fàcil accés	6,00								x				
Vidres int/ext fàcil accés	6,00										x		
Vidres int/ext fàcil accés	6,00												x

Total hores Especialistes /Any: 80,00



Centre: 603302001 EAIA HORTA
Adreça: MARINA, 343
Tipologia: 0302 SERVEIS SOCIALS
Àmbit: 0201 GERÈNCIA DE DRETS SOCIALS

Superfície: 203,16

Programació Neteja Ordinària:

Lloc de Treball	Tarifa	Hores
603302001-01 Lloc 01 - Lu-Vi 06.00 - 07.30	Operari - Laborable Diürn	7,50
		7,50

Programació Neteja Especialistes:

603302001/2 Especialista - 302 CSS

	Gen	Feb	Mar	Abr	Mai	Jun	Jul	Ago	Set	Oct	Nov	Des
Cortines 1,00				x								
Cortines 1,00									x			
Neteja alts > 2m, lluminaries, i altres (Nota 3) 3,00						x						
Neteja alts > 2m, lluminaries, i altres (Nota 3) 3,00												x
Paraments i sostres 3,00						x						
Paraments i sostres 3,00												x
Paviments varis i sintètics 8,00	x											
Vidres int/ext difícil accés 1,00				x								
Vidres int/ext difícil accés 1,00								x				
Vidres int/ext difícil accés 1,00												x
Vidres int/ext fàcil accés 4,00	x											
Vidres int/ext fàcil accés 4,00			x									
Vidres int/ext fàcil accés 4,00					x							
Vidres int/ext fàcil accés 4,00							x					
Vidres int/ext fàcil accés 4,00									x			
Vidres int/ext fàcil accés 4,00											x	

Total hores Especialistes / Any: 49,00



Centre: 604343002 EAIA RAVAL
Adreça: NOU DE LA RAMBLA, 45
Tipologia: 0302 SERVEIS SOCIALS
Àmbit: 0201 GERÈNCIA DE DRETS SOCIALS

Superfície: 828,00

Programació Neteja Ordinària:

Lloc de Treball	Tarifa	Hores
604343002-01 Lloc 01 - Lu-Vi 05.00 - 08.30	Operari - Laborable Diürn	17,50
		17,50

Programació Neteja Especialistes:

604343002/2 Especialista - 302 CSS

	Gen	Feb	Mar	Abr	Mai	Jun	Jul	Ago	Set	Oct	Nov	Des
Enrajolats difícil accés > 2m			x									
Enrajolats difícil accés > 2m									x			
Neteja alts > 2m, lluminaries, i altres (Nota 3)	x											
Neteja alts > 2m, lluminaries, i altres (Nota 3)							x					
Paraments i sostres	x											
Paraments i sostres							x					
Paviments varis i sintètics								x				
Vidres int/ext difícil accés				x								
Vidres int/ext difícil accés								x				
Vidres int/ext difícil accés												x
Vidres int/ext fàcil accés		x										
Vidres int/ext fàcil accés				x								
Vidres int/ext fàcil accés						x						
Vidres int/ext fàcil accés								x				
Vidres int/ext fàcil accés										x		
Vidres int/ext fàcil accés												x

Total hores Especialistes / Any: 116,00



FITXA DE L'EDIFICI

Centre: 604652013 SERVEI ATENCIÓ, RECUPERACIÓ I ACOLLIDA (SARA)
Adreça: MARIE CURIE, 16 **Superfície:** 120,00
Tipologia: 0301 RESIDENCIA
Àmbit: 0201 GERÈNCIA DE DRETS SOCIALS

Programació Neteja Ordinària:

Lloc de Treball	Tarifa	Hores
604652013-01 Lloc 01 - Lu-Vi 08.00 - 12.00	Operari - Laborable Diürn	20,00
		20,00

Programació Neteja Especialistes:

604652013/2 Especialista - 301 Residencia

	Gen	Feb	Mar	Abr	Mai	Jun	Jul	Ago	Set	Oct	Nov	Des
Enrajolats difícil accés > 2m				x								
Enrajolats difícil accés > 2m										x		
Neteja alts > 2m, lluminaries, i altres (Nota 3)	x											
Neteja alts > 2m, lluminaries, i altres (Nota 3)							x					
Paraments i sostres	x						x					
Paraments i sostres							x					
Paviments varis i sintètics	x											
Vidres int/ext difícil accés			x									
Vidres int/ext difícil accés							x					
Vidres int/ext difícil accés											x	
Vidres int/ext fàcil accés	x											
Vidres int/ext fàcil accés			x									
Vidres int/ext fàcil accés					x							
Vidres int/ext fàcil accés							x					
Vidres int/ext fàcil accés								x				
Vidres int/ext fàcil accés											x	

Total hores Especialistes / Any: 152,00



Centre: 605850001 CSS GUINEUETA-VERDUN-PROSPERITAT
Adreça: ENRIC CASANOVAS 0073*0077
Tipologia: 0302 SERVEIS SOCIALS
Àmbit: 0201 GERÈNCIA DE DRETS SOCIALS

Superfície: 498,69

Observacions Contractuals:

Tancat:
- de l'1 al 31 d'Agost

Programació Neteja Ordinària:

Lloc de Treball

605850001-01 Lloc 01 - Lu-Vi 15.30 - 18.30

Tarifa

Operari - Laborable Diürn

Hores

15,00

15,00

Programació Neteja Especialistes:

605850001/2 Especialista - 302 CSS

		Gen	Feb	Mar	Abr	Mai	Jun	Jul	Ago	Set	Oct	Nov	Des
Enrajolats difícil accés > 2m	2,00			x									
Enrajolats difícil accés > 2m	2,00									x			
Neteja alts > 2m, lluminaries, i altres (Nota 3)	6,00					x							
Neteja alts > 2m, lluminaries, i altres (Nota 3)	6,00											x	
Paraments i sostres	3,00					x							
Paraments i sostres	3,00											x	
Paviments varis i sintètics	24,00												x
Persianes	6,00					x							
Persianes	6,00											x	
Vidres int/ext difícil accés	16,00		x										
Vidres int/ext difícil accés	16,00						x						
Vidres int/ext difícil accés	16,00										x		
Vidres int/ext fàcil accés	8,00		x										
Vidres int/ext fàcil accés	8,00				x								
Vidres int/ext fàcil accés	8,00						x						
Vidres int/ext fàcil accés	8,00										x		
Vidres int/ext fàcil accés	8,00												x

Total hores Especialistes /Any: 154,00



Centre: 606520002 CSS FORT PIENC
Adreça: CTRA ANTIGA HORTA, 1
Tipologia: 0302 SERVEIS SOCIALS
Àmbit: 0201 GERÈNCIA DE DRETS SOCIALS

Superfície: 672,00

Observacions Contractuals:

Tanca del 06 al 31 d'agost

Programació Neteja Ordinària:

Lloc de Treball

606520002-01 Lloc 01 - Lu-Vi 06.00 - 08.00

Tarifa

Operari - Laborable Diürn

Hores

10,00

10,00

Programació Neteja Especialistes:

606520002/2 Especialista - 302 CSS

	Gen	Feb	Mar	Abr	Mai	Jun	Jul	Ago	Set	Oct	Nov	Des
Neteja alts > 2m, lluminaries, i altres (Nota 3)						x						
Neteja alts > 2m, lluminaries, i altres (Nota 3)												x
Paraments i sostres						x						
Paraments i sostres												x
Paviments varis i sintètics			x									
Persianes						x						
Persianes												x
Vidres int/ext fàcil accés	x											
Vidres int/ext fàcil accés			x									
Vidres int/ext fàcil accés					x							
Vidres int/ext fàcil accés							x					
Vidres int/ext fàcil accés								x				
Vidres int/ext fàcil accés											x	

Total hores Especialistes /Any:

86,00



Centre: 607118002 CSS FRANJA BESÒS
Adreça: RBLA PRIM, 87
Tipologia: 0302 SERVEIS SOCIALS
Àmbit: 0201 GERÈNCIA DE DRETS SOCIALS

Superfície: 433,00

Programació Neteja Ordinària:

Lloc de Treball	Tarifa	Hores
607118002-01 Lloc 01 - Lu-Vi 06.00 - 08.00	Operari - Laborable Diürn	10,00
		10,00

Programació Neteja Especialistes:

607118002/2 Especialista - 302 CSS

	Gen	Feb	Mar	Abr	Mai	Jun	Jul	Ago	Set	Oct	Nov	Des
Neteja alts > 2m, lluminaries, i altres (Nota 3)	x											
Neteja alts > 2m, lluminaries, i altres (Nota 3)							x					
Paraments i sostres	x											
Paraments i sostres							x					
Paviments varis i sintètics				x								
Persianes	x											
Persianes							x					
Vidres int/ext fàcil accés	x											
Vidres int/ext fàcil accés			x									
Vidres int/ext fàcil accés					x							
Vidres int/ext fàcil accés							x					
Vidres int/ext fàcil accés								x				
Vidres int/ext fàcil accés											x	

Total hores Especialistes /Any: 46,00



Centre: 607153001 CSS DRETA EIXAMPLE
Adreça: PL TETUAN, 2
Tipologia: 0302 SERVEIS SOCIALS
Àmbit: 0201 GERÈNCIA DE DRETS SOCIALS

Superfície: 462,00

Observacions Contractuals:

Tanca el mes d'agost

Programació Neteja Ordinària:

Lloc de Treball

607153001-01 Lloc 01 - Lu-Vi 06.00 - 08.00

Tarifa

Operari - Laborable Diürn

Hores

10,00

10,00

Programació Neteja Especialistes:

607153001/2 Especialista - 302 CSS

	Gen	Feb	Mar	Abr	Mai	Jun	Jul	Ago	Set	Oct	Nov	Des
Neteja alts > 2m, lluminaries, i altres (Nota 3)			x									
Neteja alts > 2m, lluminaries, i altres (Nota 3)									x			
Paraments i sostres			x									
Paraments i sostres									x			
Vidres int/ext fàcil accés	x											
Vidres int/ext fàcil accés			x									
Vidres int/ext fàcil accés												
Vidres int/ext fàcil accés							x					
Vidres int/ext fàcil accés									x			
Vidres int/ext fàcil accés											x	

Total hores Especialistes /Any: 48,00



Centre: 607153002 EAIA EIXAMPLE
Adreça: PL TETUAN, 2
Tipologia: 0302 SERVEIS SOCIALS
Àmbit: 0201 GERÈNCIA DE DRETS SOCIALS

Superfície: 672,00

Programació Neteja Ordinària:

Lloc de Treball	Tarifa	Hores
607153002-01 Lloc 01 - Lu-Vi 07.00 - 08.30	Operari - Laborable Diürn	7,50
		7,50

Programació Neteja Especialistes:

607153002/2 Especialista - 302 CSS

	Gen	Feb	Mar	Abr	Mai	Jun	Jul	Ago	Set	Oct	Nov	Des
Neteja alts > 2m, lluminaries, i altres (Nota 3)	x											
Neteja alts > 2m, lluminaries, i altres (Nota 3)							x					
Paraments i sostres	x											
Paraments i sostres							x					
Paviments varis i sintètics							x					
Vidres int/ext fàcil accés		x										
Vidres int/ext fàcil accés				x								
Vidres int/ext fàcil accés						x						
Vidres int/ext fàcil accés								x				
Vidres int/ext fàcil accés										x		
Vidres int/ext fàcil accés												x

Total hores Especialistes / Any: 44,00



Centre: 607234003 CSS VALL D'HEBRON
Adreça: AV CARD VIDAL BARR 0047*0051
Tipologia: 0302 SERVEIS SOCIALS
Àmbit: 0201 GERÈNCIA DE DRETS SOCIALS

Superfície: 700,00

Observacions Contractuals:

Tanca el mes d'agost

Programació Neteja Ordinària:

Lloc de Treball

607234003-01 Lloc 01 - Lu-Vi 15.00 - 18.30

Tarifa

Operari - Laborable Diürn

Hores

17,50

17,50

Programació Neteja Especialistes:

607234003/2 Especialista - 302 CSS

	Gen	Feb	Mar	Abr	Mai	Jun	Jul	Ago	Set	Oct	Nov	Des
Cortines				x								
Cortines										x		
Enrajolats difícil accés > 2m			x									
Enrajolats difícil accés > 2m								x				
Neteja alts > 2m, lluminaries, i altres (Nota 3)		x										
Neteja alts > 2m, lluminaries, i altres (Nota 3)								x				
Paraments i sostres		x										
Paraments i sostres								x				
Paviments varis i sintètics		x										
Vidres int/ext fàcil accés		x										
Vidres int/ext fàcil accés				x								
Vidres int/ext fàcil accés						x						
Vidres int/ext fàcil accés								x				
Vidres int/ext fàcil accés										x		
Vidres int/ext fàcil accés												x

Total hores Especialistes /Any: 92,00



Centre: 607383002 CSS MATERNITAT-SANT RAMÓN
Adreça: TRAV CORTS, 122
Tipologia: 0302 SERVEIS SOCIALS
Àmbit: 0201 GERÈNCIA DE DRETS SOCIALS

Superfície: 550,00

Programació Neteja Ordinària:

Lloc de Treball	Tarifa	Hores
607383002-01 Lloc 01 - Lu-Vi 06.00 - 09.00	Operari - Laborable Diürn	15,00
		15,00

Programació Neteja Especialistes:

607383002/2 Especialista - 302 CSS

	Gen	Feb	Mar	Abr	Mai	Jun	Jul	Ago	Set	Oct	Nov	Des
Arquetes i/o desguassos difícil accés				x								
Arquetes i/o desguassos difícil accés										x		
Enrajolats difícil accés > 2m			x									
Enrajolats difícil accés > 2m									x			
Neteja alts > 2m, lluminaries, i altres (Nota 3)				x								
Neteja alts > 2m, lluminaries, i altres (Nota 3)										x		
Paraments i sostres				x								
Paraments i sostres										x		
Paviments varis i sintètics												x
Persianes				x								
Persianes										x		
Vidres int/ext fàcil accés		x										
Vidres int/ext fàcil accés				x								
Vidres int/ext fàcil accés						x						
Vidres int/ext fàcil accés								x				
Vidres int/ext fàcil accés										x		
Vidres int/ext fàcil accés												x

Total hores Especialistes /Any: 76,00



Centre: 607489002 CSS LES CORTS
Adreça: CAN BRUIXA, 7*11
Tipologia: 0302 SERVEIS SOCIALS
Àmbit: 0201 GERÈNCIA DE DRETS SOCIALS

Superfície: 364,00

Observacions Contractuals:

Tanca el mes d'agost

Programació Neteja Ordinària:

Lloc de Treball

607489002-01 Lloc 01 - Lu-Vi 06.00 - 09.00

Tarifa

Operari - Laborable Diürn

Hores

15,00

15,00

Programació Neteja Especialistes:

607489002/2 Especialista - 302 CSS

	Gen	Feb	Mar	Abr	Mai	Jun	Jul	Ago	Set	Oct	Nov	Des
Enrajolats difícil accés > 2m						x						
Enrajolats difícil accés > 2m												x
Neteja alts > 2m, lluminaries, i altres (Nota 3)				x								
Neteja alts > 2m, lluminaries, i altres (Nota 3)										x		
Paraments i sostres				x								
Paraments i sostres										x		
Paviments varis i sintètics											x	
Persianes				x								
Persianes										x		
Vidres int/ext difícil accés		x										
Vidres int/ext difícil accés							x					
Vidres int/ext difícil accés										x		
Vidres int/ext fàcil accés	x											
Vidres int/ext fàcil accés			x									
Vidres int/ext fàcil accés					x							
Vidres int/ext fàcil accés							x					
Vidres int/ext fàcil accés									x			
Vidres int/ext fàcil accés											x	

Total hores Especialistes /Any:

95,00



Centre: 607523001 AREA DE DRETS SOCIALS 2
Adreça: PG SANT JOAN 0075
Tipologia: 0102 OFICINES TEC-ADMINISTRATIVES
Àmbit: 0201 GERÈNCIA DE DRETS SOCIALS

Superfície: 5.047,00

Programació Neteja Ordinària:

Lloc de Treball	Tarifa	Hores
607523001-01 Lloc 01 - Lu-Vi 13.00 - 21.00	Operari - Laborable Diürn	40,00
607523001-02 Lloc 02 - Lu-Vi 13.30 - 20.30	Operari - Laborable Diürn	35,00
607523001-03 Lloc 03 - Lu-Vi 13.00 - 21.00	Operari - Laborable Diürn	40,00
607523001-04 Lloc 04 - Lu-Vi 11.30 - 14.30	Operari - Laborable Diürn	15,00
607523001-05 Lloc 05- Lu-Mi-Vi 14.30-18.30	Operari - Laborable Diürn	12,00
		142,00

Programació Neteja Especialistes:

607523001/2 Especialista - 102 Oficines Tec-Adm.

	Gen	Feb	Mar	Abr	Mai	Jun	Jul	Ago	Set	Oct	Nov	Des
Neteja alts > 2m, lluminaries, i altres (Nota 3)			x									
Neteja alts > 2m, lluminaries, i altres (Nota 3)									x			
Paraments i sostres			x						x			
Paraments i sostres								x				
Paviments varis i sintètics			x									
Persianes									x			
Persianes												
Vidres int/ext difícil accés	x											
Vidres int/ext difícil accés					x							
Vidres int/ext difícil accés									x			
Vidres int/ext fàcil accés	x											
Vidres int/ext fàcil accés			x									
Vidres int/ext fàcil accés					x							
Vidres int/ext fàcil accés							x					
Vidres int/ext fàcil accés									x			
Vidres int/ext fàcil accés											x	

Total hores Especialistes /Any: 920,00



Centre: 607692002 CSS CLOT - CAMP DE L'ARPA
Adreça: CORUNYA, 5
Tipologia: 0302 SERVEIS SOCIALS
Àmbit: 0201 GERÈNCIA DE DRETS SOCIALS

Superfície: 1.007,75

Programació Neteja Ordinària:

Lloc de Treball	Tarifa	Hores
607692002-01 Lloc 01 - Lu-Vi 15.00 - 19.00	Operari - Laborable Diürn	20,00
		20,00

Programació Neteja Especialistes:

607692002/2 Especialista - 302 CSS

	Gen	Feb	Mar	Abr	Mai	Jun	Jul	Ago	Set	Oct	Nov	Des
Enrajolats difícil accés > 2m					x							
Enrajolats difícil accés > 2m											x	
Neteja alts > 2m, lluminaries, i altres (Nota 3)						x						
Neteja alts > 2m, lluminaries, i altres (Nota 3)												x
Paraments i sostres						x						
Paraments i sostres												x
Paviments varis i sintètics				x								
Persianes						x						
Persianes												x
Vidres int/ext difícil accés			x									
Vidres int/ext difícil accés							x					
Vidres int/ext difícil accés											x	
Vidres int/ext fàcil accés		x										
Vidres int/ext fàcil accés				x								
Vidres int/ext fàcil accés						x						
Vidres int/ext fàcil accés								x				
Vidres int/ext fàcil accés										x		
Vidres int/ext fàcil accés												x

Total hores Especialistes /Any: 134,00



Centre: 607846003 CSS SANT ANTONI
Adreça: CALABRIA, 38
Tipologia: 0302 SERVEIS SOCIALS
Àmbit: 0201 GERÈNCIA DE DRETS SOCIALS

Superfície: 495,30

Observacions Contractuals:

Inclou la neteja de l'Arxiu de l'Eixample.
Tanca del 13 al 31 d'agost

Programació Neteja Ordinària:

Lloc de Treball		Tarifa	Hores
607846003-01	Lloc 01 - Lu-Vi 14.00 - 17.54	Operari - Laborable Diürn	19,58
607846003-02	Lloc 01 - Lu-Vi 18.30 - 20.06	Operari - Laborable Diürn	8,08
			27,67

Programació Neteja Especialistes:

607846003/2 Especialista - 302 CSS

	Gen	Feb	Mar	Abr	Mai	Jun	Jul	Ago	Set	Oct	Nov	Des
Enrajolats difícil accés > 2m			x									
Enrajolats difícil accés > 2m									x			
Neteja alts > 2m, lluminaries, i altres (Nota 3)						x						
Neteja alts > 2m, lluminaries, i altres (Nota 3)												x
Paraments i sostres						x						
Paraments i sostres												x
Paviments varis i sintètics											x	
Vidres int/ext fàcil accés		x										
Vidres int/ext fàcil accés				x								
Vidres int/ext fàcil accés						x						
Vidres int/ext fàcil accés								x				
Vidres int/ext fàcil accés										x		
Vidres int/ext fàcil accés												x

Total hores Especialistes /Any: 54,00



Centre: 607881002 CSS PORTA-VILAPICINA I TORRELOBETA
Adreça: SELVA, 57
Tipologia: 0302 SERVEIS SOCIALS
Àmbit: 0201 GERÈNCIA DE DRETS SOCIALS

Superfície: 891,90

Programació Neteja Ordinària:

Lloc de Treball	Tarifa	Hores
607881002-01 Lloc 01 - Lu-Vi 16.00 - 21.00	Operari - Laborable Diürn	25,00
		25,00

Programació Neteja Especialistes:

607881002/2 Especialista - 302 CSS

	Gen	Feb	Mar	Abr	Mai	Jun	Jul	Ago	Set	Oct	Nov	Des
Enrajolats difícil accés > 2m			x									
Enrajolats difícil accés > 2m									x			
Neteja alts > 2m, lluminaries, i altres (Nota 3)						x						
Neteja alts > 2m, lluminaries, i altres (Nota 3)												x
Paraments i sostres						x						
Paraments i sostres												x
Paviments varis i sintètics				x								
Persianes						x						
Persianes												x
Vidres int/ext fàcil accés		x										
Vidres int/ext fàcil accés				x								
Vidres int/ext fàcil accés						x						
Vidres int/ext fàcil accés								x				
Vidres int/ext fàcil accés										x		
Vidres int/ext fàcil accés												x

Total hores Especialistes /Any: 162,00



Centre: 607960001 CSS SANT GERVASI
Adreça: ARIMON, 7
Tipologia: 0302 SERVEIS SOCIALS
Àmbit: 0201 GERÈNCIA DE DRETS SOCIALS

Superfície: 488,60

Observacions Contractuals:

Tanca tot el mes d'agost

Programació Neteja Ordinària:

Lloc de Treball

607960001-01 Lloc 01 - Lu-Vi 16.00 - 21.00

Tarifa

Operari - Laborable Diürn

Hores

25,00

25,00

Programació Neteja Especialistes:

607960001/2 Especialista - 302 CSS

	Gen	Feb	Mar	Abr	Mai	Jun	Jul	Ago	Set	Oct	Nov	Des
Enrajolats difícil accés > 2m					x							
Enrajolats difícil accés > 2m											x	
Neteja alts > 2m, lluminaries, i altres (Nota 3)				x								
Neteja alts > 2m, lluminaries, i altres (Nota 3)										x		
Paraments i sostres				x								
Paraments i sostres										x		
Paviments varis i sintètics						x						
Persianes				x								
Persianes										x		
Vidres int/ext difícil accés			x									
Vidres int/ext difícil accés							x					
Vidres int/ext difícil accés											x	
Vidres int/ext fàcil accés	x											
Vidres int/ext fàcil accés			x									
Vidres int/ext fàcil accés					x							
Vidres int/ext fàcil accés							x					
Vidres int/ext fàcil accés									x			
Vidres int/ext fàcil accés											x	

Total hores Especialistes /Any: 166,00



Centre: 608116001 AREA DE DRETS SOCIALS 1
Adreça: VALENCIA, 344
Tipologia: 0102 OFICINES TEC-ADMINISTRATIVES
Àmbit: 0201 GERÈNCIA DE DRETS SOCIALS

Superfície: 5.786,50

Programació Neteja Ordinària:

Lloc de Treball		Tarifa	Hores
608116001-01	Lloc 01 - Lu-Vi 15.00 - 22.00	Operari - Laborable Diürn	35,00
608116001-02	Lloc 02 - Lu-Vi 15.30 - 19.30	Operari - Laborable Diürn	20,00
608116001-03	Lloc 03 - Lu-Vi 16.00 - 21.00	Operari - Laborable Diürn	25,00
608116001-04	Lloc 04 - Lu-Vi 15.30 - 19.00	Operari - Laborable Diürn	17,50
608116001-05	Lloc 05- Ma-Ju 14.30-18.30	Operari - Laborable Diürn	8,00
			105,50

Programació Neteja Especialistes:

608116001/2 Especialista - 102 Oficines Tec-Adm.

		Gen	Feb	Mar	Abr	Mai	Jun	Jul	Ago	Set	Oct	Nov	Des
Neteja alts > 2m, lluminaries, i altres (Nota 3)	17,00				x								
Neteja alts > 2m, lluminaries, i altres (Nota 3)	17,00										x		
Paraments i sostres	12,00				x								
Paraments i sostres	12,00										x		
Paviments varis i sintètics	176,00										x		
Persianes	12,00				x								
Persianes	12,00										x		
Vidres int/ext difícil accés	40,00		x										
Vidres int/ext difícil accés	40,00						x						
Vidres int/ext difícil accés	40,00										x		
Vidres int/ext fàcil accés	34,00		x										
Vidres int/ext fàcil accés	34,00				x								
Vidres int/ext fàcil accés	34,00						x						
Vidres int/ext fàcil accés	34,00								x				
Vidres int/ext fàcil accés	34,00										x		
Vidres int/ext fàcil accés	34,00												x

Total hores Especialistes /Any: 582,00



Centre: 608116008 AREA DRETS SOCIALS 3
Adreça: CONSELL DE CENT, 425
Tipologia: 0102 OFICINES TEC-ADMINISTRATIVES
Àmbit: 0201 GERÈNCIA DE DRETS SOCIALS

Superfície: 420,00

Programació Neteja Ordinària:

Lloc de Treball	Tarifa	Hores
608116008-01 Lloc 01 - Lu-Vi 10.00 - 12.30	Operari - Laborable Diürn	12,50
		12,50

Programació Neteja Especialistes:

608116008/2 Especialista - 102 Oficines Tec-Adm.

	Gen	Feb	Mar	Abr	Mai	Jun	Jul	Ago	Set	Oct	Nov	Des
Enrajolats difícil accés > 2m					x							
Enrajolats difícil accés > 2m											x	
Neteja alts > 2m, lluminaries, i altres (Nota 3)			x									
Neteja alts > 2m, lluminaries, i altres (Nota 3)											x	
Paraments i sostres			x									
Paraments i sostres											x	
Paviments varis i sintètics		x										
Persianes			x									
Persianes										x		
Vidres int/ext fàcil accés		x										
Vidres int/ext fàcil accés				x								
Vidres int/ext fàcil accés						x						
Vidres int/ext fàcil accés								x				
Vidres int/ext fàcil accés										x		
Vidres int/ext fàcil accés												x

Total hores Especialistes /Any: 82,00



Centre: 608142002 CSS RAVAL
Adreça: CARME, 101 PL 2
Tipologia: 0302 SERVEIS SOCIALS
Àmbit: 0201 GERÈNCIA DE DRETS SOCIALS

Superfície: 1.802,05

Programació Neteja Ordinària:

Lloc de Treball	Tarifa	Hores
608142002-01 Lloc 01 - Lu-Vi 06.00 - 09.00	Operari - Laborable Diürn	15,00
608142002-02 Lloc 02 - Lu-Vi 05.30 - 08.45	Operari - Laborable Diürn	16,25
		31,25

Programació Neteja Especialistes:

608142002/2 Especialista - 302 CSS

	Gen	Feb	Mar	Abr	Mai	Jun	Jul	Ago	Set	Oct	Nov	Des
Enrajolats difícil accés > 2m				x								
Enrajolats difícil accés > 2m										x		
Neteja alts > 2m, lluminaries, i altres (Nota 3)					x							
Neteja alts > 2m, lluminaries, i altres (Nota 3)											x	
Paraments i sostres					x							
Paraments i sostres											x	
Paviments varis i sintètics					x							
Persianes					x							
Persianes											x	
Vidres int/ext difícil accés			x									
Vidres int/ext difícil accés							x					
Vidres int/ext difícil accés												x
Vidres int/ext fàcil accés	x											
Vidres int/ext fàcil accés			x									
Vidres int/ext fàcil accés					x							
Vidres int/ext fàcil accés							x					
Vidres int/ext fàcil accés									x			
Vidres int/ext fàcil accés											x	

Total hores Especialistes /Any: 324,00



Centre: 608196001 CSS POBLE SEC
Adreça: ROSER 0015 PB 2 3
Tipologia: 0302 SERVEIS SOCIALS
Àmbit: 0201 GERÈNCIA DE DRETS SOCIALS

Superfície: 612,60

Programació Neteja Ordinària:

Lloc de Treball	Tarifa	Hores
608196001-01 Lloc 01 - Lu-Vi 06.00 - 09.30	Operari - Laborable Diürn	17,50
		17,50

Programació Neteja Especialistes:

608196001/2 Especialista - 302 CSS

	Gen	Feb	Mar	Abr	Mai	Jun	Jul	Ago	Set	Oct	Nov	Des
Altres casos especials	6,00						x					
Arquetes i/o desguassos difícil accés	0,50	x										
Arquetes i/o desguassos difícil accés	0,50									x		
Catifes i Tapisseries	1,00	x										
Catifes i Tapisseries	1,00									x		
Cortines	3,00	x										
Cortines	3,00									x		
Enrajolats difícil accés > 2m	2,00	x										
Enrajolats difícil accés > 2m	2,00									x		
Neteja alts > 2m, lluminaries, i altres (Nota 3)	6,00					x						
Neteja alts > 2m, lluminaries, i altres (Nota 3)	6,00											x
Paraments i sostres	4,00					x						
Paraments i sostres	4,00											x
Paviments varis i sintètics	24,00		x									
Vidres int/ext difícil accés	8,00			x								
Vidres int/ext difícil accés	8,00							x				
Vidres int/ext difícil accés	8,00											x
Vidres int/ext fàcil accés	16,00	x										
Vidres int/ext fàcil accés	16,00		x									
Vidres int/ext fàcil accés	16,00				x							
Vidres int/ext fàcil accés	16,00						x					
Vidres int/ext fàcil accés	16,00								x			
Vidres int/ext fàcil accés	16,00										x	

Total hores Especialistes /Any: 183,00



Centre: 608827001 CSS SANT MARTÍ - LA VERNEDA
Adreça: PL EDUARD TORROJA 0017
Tipologia: 0302 SERVEIS SOCIALS
Àmbit: 0201 GERÈNCIA DE DRETS SOCIALS

Superfície: 360,00

Observacions Contractuals:

Tanca del 06 al 31 d'agost

Programació Neteja Ordinària:

Lloc de Treball

608827001-01 Lloc 01 - Lu-Vi 06.00 - 09.30

Tarifa

Operari - Laborable Diürn

Hores

17,50

17,50

Programació Neteja Especialistes:

608827001/2 Especialista - 302 CSS

	Gen	Feb	Mar	Abr	Mai	Jun	Jul	Ago	Set	Oct	Nov	Des
Neteja alts > 2m, lluminaries, i altres (Nota 3)	4,00	x										
Neteja alts > 2m, lluminaries, i altres (Nota 3)	4,00						x					
Paraments i sostres	2,00	x										
Paraments i sostres	2,00						x					
Paviments varis i sintètics	16,00						x					
Persianes	4,00	x										
Persianes	4,00						x					
Vidres int/ext difícil accés	3,00			x								
Vidres int/ext difícil accés	3,00							x				
Vidres int/ext difícil accés	3,00											x
Vidres int/ext fàcil accés	6,00	x										
Vidres int/ext fàcil accés	6,00		x									
Vidres int/ext fàcil accés	6,00				x							
Vidres int/ext fàcil accés	6,00						x					
Vidres int/ext fàcil accés	6,00							x				
Vidres int/ext fàcil accés	6,00										x	

Total hores Especialistes /Any:

81,00



Centre: 608923001 PIAD VILA DE GRACIA
Adreça: PL VILA DE GRACIA 0003 LOCAL 1
Tipologia: 0302 SERVEIS SOCIALS
Àmbit: 0201 GERÈNCIA DE DRETS SOCIALS

Superfície: 100,00

Observacions Contractuals:

Tanca el mes d'agost

Programació Neteja Ordinària:

Lloc de Treball

608923001-01 Lloc 01 - Ma-Ju 05.20 - 07.50

Tarifa

Operari - Laborable Diürn

Hores

5,03

5,03

Programació Neteja Especialistes:

608923001/2 Especialista - 302 CSS

	Gen	Feb	Mar	Abr	Mai	Jun	Jul	Ago	Set	Oct	Nov	Des
Neteja alts > 2m, lluminaries, i altres (Nota 3)	2,00	x										
Neteja alts > 2m, lluminaries, i altres (Nota 3)	2,00						x					
Paraments i sostres	2,00	x										
Paraments i sostres	2,00						x					
Paviments varis i sintètics	4,00											x
Vidres int/ext fàcil accés	2,00	x										
Vidres int/ext fàcil accés	2,00		x									
Vidres int/ext fàcil accés	2,00				x							
Vidres int/ext fàcil accés	2,00						x					
Vidres int/ext fàcil accés	2,00							x				
Vidres int/ext fàcil accés	2,00										x	

Total hores Especialistes /Any: 24,00



Centre: 608928002 EAIA GRÀCIA i CSS
Adreça: C/ CA N'ALEGRE DE DALT, 5, PL.2
Tipologia: 0302 SERVEIS SOCIALS
Àmbit: 0201 GERÈNCIA DE DRETS SOCIALS

Superfície: 920,00

Programació Neteja Ordinària:

Lloc de Treball	Tarifa	Hores
608928002-01 Lloc 01 - Lu-Vi 06.00 - 11.30	Operari - Laborable Diürn	27,50
		27,50

Programació Neteja Especialistes:

608928002/2 Especialista - 302 CSS

	Gen	Feb	Mar	Abr	Mai	Jun	Jul	Ago	Set	Oct	Nov	Des
Arquetes i/o desguassos difícil accés					x							
Arquetes i/o desguassos difícil accés											x	
Catifes i Tapisseries						x						
Catifes i Tapisseries										x		
Cortines						x						
Cortines										x		
Enrajolats difícil accés > 2m				x								
Enrajolats difícil accés > 2m												x
Neteja alts > 2m, lluminaries, i altres (Nota 3)		x										
Neteja alts > 2m, lluminaries, i altres (Nota 3)								x				
Paraments i sostres		x										
Paraments i sostres								x				
Paviments varis i sintètics		x										
Vidres int/ext difícil accés				x								
Vidres int/ext difícil accés								x				
Vidres int/ext difícil accés												x
Vidres int/ext fàcil accés		x										
Vidres int/ext fàcil accés				x								
Vidres int/ext fàcil accés						x						
Vidres int/ext fàcil accés								x				
Vidres int/ext fàcil accés										x		
Vidres int/ext fàcil accés												x

Total hores Especialistes /Any: 146,00



Centre: 609368001 CSS EL COLL
Adreça: MAIGNON, 2
Tipologia: 0302 SERVEIS SOCIALS
Àmbit: 0201 GERÈNCIA DE DRETS SOCIALS

Superfície: 387,00

Observacions Contractuals:

Tanca el mes d'agost

Programació Neteja Ordinària:

Lloc de Treball

609368001-01 Lloc 01 - Lu-Vi 06.00 - 09.00

Tarifa

Operari - Laborable Diürn

Hores

15,00

15,00

Programació Neteja Especialistes:

609368001/2 Especialista - 302 CSS

	Gen	Feb	Mar	Abr	Mai	Jun	Jul	Ago	Set	Oct	Nov	Des
Arquetes i/o desguassos difícil accés					x							
Arquetes i/o desguassos difícil accés									x			
Catifes i Tapisseries			x									
Catifes i Tapisseries									x			
Cortines				x								
Cortines										x		
Enrajolats difícil accés > 2m				x								
Enrajolats difícil accés > 2m										x		
Neteja alts > 2m, lluminaries, i altres (Nota 3)		x										
Neteja alts > 2m, lluminaries, i altres (Nota 3)								x				
Paraments i sostres		x										
Paraments i sostres								x				
Vidres int/ext fàcil accés	x											
Vidres int/ext fàcil accés			x									
Vidres int/ext fàcil accés					x							
Vidres int/ext fàcil accés							x					
Vidres int/ext fàcil accés									x			
Vidres int/ext fàcil accés											x	

Total hores Especialistes /Any:

62,00



Centre: 070009001 ATENEU DE FABRICACIÓ
Adreça: COMPTES BELL.LLOC 198
Tipologia: 0201 CENTRES CULTURALS
Àmbit: 0604 DISTRICTE DE LES CORTS

Superfície: 226,40

Observacions Contractuals:

Tanca:
- de l'1 al 31 d'Agost

Programació Neteja Ordinària:

Lloc de Treball

070009001-01 Lloc 01 - Lu-Vi 12.00 - 15.00

Tarifa

Operari - Laborable Diürn

Hores

15,00

15,00

Programació Neteja Especialistes:

070009001/2 Especialista - 201 Centres Culturals

		Gen	Feb	Mar	Abr	Mai	Jun	Jul	Ago	Set	Oct	Nov	Des
Neteja alts > 2m, lluminaries, i altres (Nota 3)	2,00			x									
Neteja alts > 2m, lluminaries, i altres (Nota 3)	2,00									x			
Paraments i sostres	1,00			x									
Paraments i sostres	1,00									x			
Paviments varis i sintètics	8,00												x
Vidres int/ext fàcil accés	3,00	x											
Vidres int/ext fàcil accés	3,00			x									
Vidres int/ext fàcil accés	3,00					x							
Vidres int/ext fàcil accés	3,00							x					
Vidres int/ext fàcil accés	3,00									x			
Vidres int/ext fàcil accés	3,00											x	

Total hores Especialistes /Any: 32,00



Centre: 070009003 BIBLIOTECA MONTSERRAT ABELLO
Adreça: COMPTES BELL.LLOC 198
Tipologia: 0202 BIBLIOTEQUES
Àmbit: 0604 DISTRICTE DE LES CORTS

Superfície: 3.430,60

Programació Neteja Ordinària:

Lloc de Treball		Tarifa	Hores
070009003-01	Lloc 01 - Lu-Vi 06.00 - 10.00 Sa 06.00-09.00	Operari - Laborable Diürn	23,00
070009003-02	Lloc 02 - Lu-Vi 06.00 - 10.00	Operari - Laborable Diürn	20,00
070009003-03	Lloc 03 - Lu-Sa 06.00 - 10.00	Operari - Laborable Diürn	24,00
070009003-04	Lloc 04 - Lu-Vi 13.00 - 16.00 Sa13.30-15.30	Operari - Laborable Diürn	17,00
			84,00

Programació Neteja Especialistes:

070009003/2 Especialista - 202 Biblioteques

		Gen	Feb	Mar	Abr	Mai	Jun	Jul	Ago	Set	Oct	Nov	Des
Cortines	28,00				x								
Cortines	28,00										x		
Neteja alts > 2m, lluminaries, i altres (Nota 3)	20,00				x								
Neteja alts > 2m, lluminaries, i altres (Nota 3)	20,00										x		
Paraments i sostres	16,00				x								
Paraments i sostres	16,00										x		
Paviments varis i sintètics	142,00								x				
Vidres int/ext difícil accés	90,00			x									
Vidres int/ext difícil accés	90,00							x					
Vidres int/ext difícil accés	90,00												x
Vidres int/ext fàcil accés	52,00		x										
Vidres int/ext fàcil accés	52,00				x								
Vidres int/ext fàcil accés	52,00						x						
Vidres int/ext fàcil accés	52,00								x				
Vidres int/ext fàcil accés	52,00										x		
Vidres int/ext fàcil accés	52,00												x

Total hores Especialistes /Any: 852,00



Centre: 110010001 SEU DISTRICTE LES CORTS
Adreça: PL COMAS 0018
Tipologia: 0101 OFICINES CENTRALS
Àmbit: 0604 DISTRICTE DE LES CORTS

Superfície: 1.130,28

Programació Neteja Ordinària:

Lloc de Treball	Tarifa	Hores
110010001-01 Lloc 01 - Lu-Vi 17.05 - 20.05	Operari - Laborable Diürn	15,08
110010001-02 Lloc 02 - Lu-Vi 16.00 - 20.00	Operari - Laborable Diürn	20,00
		35,08

Programació Neteja Especialistes:

110010001/2 Especialista - 101 Oficines Centrals

	Gen	Feb	Mar	Abr	Mai	Jun	Jul	Ago	Set	Oct	Nov	Des
Catifes i Tapisseries	2,00	x										
Catifes i Tapisseries	2,00		x									
Catifes i Tapisseries	2,00			x								
Catifes i Tapisseries	2,00				x							
Catifes i Tapisseries	2,00					x						
Catifes i Tapisseries	2,00						x					
Catifes i Tapisseries	2,00							x				
Catifes i Tapisseries	2,00								x			
Catifes i Tapisseries	2,00									x		
Catifes i Tapisseries	2,00										x	
Catifes i Tapisseries	2,00											x
Cortines	6,00				x							
Cortines	6,00										x	
Enrajolats difícil accés > 2m	2,00		x									
Enrajolats difícil accés > 2m	2,00							x				
Neteja alts > 2m, lluminaries, i altres (Nota 3)	8,00				x							
Neteja alts > 2m, lluminaries, i altres (Nota 3)	8,00										x	
Paraments i sostres	9,00				x							
Paraments i sostres	9,00										x	
Paviments varis i sintètics	18,00	x										
Vidres int/ext fàcil accés	22,00	x										
Vidres int/ext fàcil accés	22,00		x									
Vidres int/ext fàcil accés	22,00				x							
Vidres int/ext fàcil accés	22,00						x					
Vidres int/ext fàcil accés	22,00							x				
Vidres int/ext fàcil accés	22,00										x	

Total hores Especialistes /Any: 224,00



Centre: 150143001 CENTRE CIVIC CAN DEU
Adreça: PL. CONCORDIA
Tipologia: 0201 CENTRES CULTURALS
Àmbit: 0604 DISTRICTE DE LES CORTS

Superfície: 984,00

Observacions Contractuals:

Tanca:
- de l'1 al 31 d'Agost

Programació Neteja Ordinària:

Lloc de Treball		Tarifa	Hores
150143001-01	Lloc 01 - Lu-Vi 06.00 - 10.00	Operari - Laborable Diürn	20,00
150143001-02	Lloc 02 - Lu-Vi 16.00 - 17.00	Operari - Laborable Diürn	5,00
150143001-03	Lloc 03 - Lu-Vi 06.00 - 10.00	Operari - Laborable Diürn	20,00
150143001-04	Lloc 04 - Sa 6.00-10.00 Do 06.00 - 09.00	Operari - Laborable Diürn	7,00
			52,00

Programació Neteja Especialistes:

150143001/2 Especialista - 201 Centres Culturals

	Gen	Feb	Mar	Abr	Mai	Jun	Jul	Ago	Set	Oct	Nov	Des
Catifes i Tapisseries	2,00	x										
Catifes i Tapisseries	2,00		x									
Catifes i Tapisseries	2,00			x								
Catifes i Tapisseries	2,00				x							
Catifes i Tapisseries	2,00					x						
Catifes i Tapisseries	2,00						x					
Catifes i Tapisseries	2,00							x				
Catifes i Tapisseries	2,00									x		
Catifes i Tapisseries	2,00										x	
Catifes i Tapisseries	2,00											x
Cortines	12,00				x							
Cortines	12,00										x	
Neteja alts > 2m, lluminaries, i altres (Nota 3)	9,00		x									
Neteja alts > 2m, lluminaries, i altres (Nota 3)	9,00								x			
Paraments i sostres	5,00		x									
Paraments i sostres	5,00								x			
Persianes	12,00		x									
Persianes	12,00								x			
Vidres int/ext difícil accés	12,00		x									
Vidres int/ext difícil accés	12,00					x						
Vidres int/ext difícil accés	12,00										x	
Vidres int/ext fàcil accés	20,00	x										
Vidres int/ext fàcil accés	20,00		x									
Vidres int/ext fàcil accés	20,00				x							
Vidres int/ext fàcil accés	20,00						x					
Vidres int/ext fàcil accés	20,00							x				
Vidres int/ext fàcil accés	20,00										x	

Total hores Especialistes /Any: 254,00



Centre: 152161001 CONS.CASERNA GUARDIA URBANA
Adreça: CORTS 0025
Tipologia: 0401 GUARDIA URBANA
Àmbit: 0604 DISTRICTE DE LES CORTS

Superfície: 1.563,00

Programació Neteja Ordinària:

Lloc de Treball	Tarifa	Hores
152161001-01 Lloc 01 - Lu-Vi 06.00 - 10.00	Operari - Laborable Diürn	20,00
152161001-02 Lloc 02 - Lu-Vi 15.00 - 19.00	Operari - Laborable Diürn	20,00
152161001-03 Lloc 03 - Sa 08.00 - 12.00	Operari - Laborable Diürn	4,00
152161001-04 Lloc 04 - Do 11.00 - 14.00	Operari - Festiu Diürn	3,00
152161001-05 Lloc 05 - Fe 11.00 - 14.00	Operari - Festiu Diürn	3,00
		50,00

Programació Neteja Especialistes:

152161001/2 Especialista - 401 Guardia Urbana

	Gen	Feb	Mar	Abr	Mai	Jun	Jul	Ago	Set	Oct	Nov	Des
Catifes i Tapisseries	x											
Catifes i Tapisseries		x										
Catifes i Tapisseries			x									
Catifes i Tapisseries				x								
Catifes i Tapisseries					x							
Catifes i Tapisseries						x						
Catifes i Tapisseries							x					
Catifes i Tapisseries								x				
Catifes i Tapisseries									x			
Catifes i Tapisseries										x		
Catifes i Tapisseries											x	
Cortines					x							
Cortines											x	
Enrajolats difícil accés > 2m		x										
Enrajolats difícil accés > 2m						x						
Enrajolats difícil accés > 2m										x		
Neteja alts > 2m, lluminaries, i altres (Nota 3)					x							
Neteja alts > 2m, lluminaries, i altres (Nota 3)											x	
Paraments i sostres					x							
Paraments i sostres											x	
Paviments varis i sintètics					x							
Vidres int/ext difícil accés				x								
Vidres int/ext difícil accés								x				
Vidres int/ext difícil accés												x
Vidres int/ext fàcil accés		x										
Vidres int/ext fàcil accés				x								
Vidres int/ext fàcil accés						x						
Vidres int/ext fàcil accés								x				
Vidres int/ext fàcil accés										x		
Vidres int/ext fàcil accés												x

Total hores Especialistes /Any: 222,00



Centre: 602776001 CASAL GENT GRAN SANT RAMON
Adreça: CARDENAL REIG 0011*LB
Tipologia: 0201 CENTRES CULTURALS
Àmbit: 0604 DISTRICTE DE LES CORTS

Superfície: 314,50

Observacions Contractuals:

Tanca:
- de l'1 al 31 d'Agost

Programació Neteja Ordinària:

Lloc de Treball		Tarifa	Hores
602776001-01	Lloc 01 - Lu-Vi 06.00 - 08.30	Operari - Laborable Diürn	12,50
602776001-02	Lloc 02 - Sa- 06.00 - 08.00 Do 08.00 - 10.00	Operari - Laborable Diürn	4,00
			16,50

Programació Neteja Especialistes:

602776001/2 Especialista - 201 Centres Culturals

	Gen	Feb	Mar	Abr	Mai	Jun	Jul	Ago	Set	Oct	Nov	Des
Cortines					x							
Cortines											x	
Enrajolats difícil accés > 2m			x									
Enrajolats difícil accés > 2m									x			
Neteja alts > 2m, lluminaries, i altres (Nota 3)					x							
Neteja alts > 2m, lluminaries, i altres (Nota 3)											x	
Paraments i sostres					x							
Paraments i sostres											x	
Paviments varis i sintètics												x
Vidres int/ext fàcil accés	x											
Vidres int/ext fàcil accés			x									
Vidres int/ext fàcil accés					x							
Vidres int/ext fàcil accés							x					
Vidres int/ext fàcil accés									x			
Vidres int/ext fàcil accés											x	

Total hores Especialistes /Any: 36,00



Centre: 603186001 CENTRE CULTURAL TOMASA CUEVAS-LES CORTS
Adreça: DOLORS MASFERRER 0015*0035
Tipologia: 0201 CENTRES CULTURALS
Àmbit: 0604 DISTRICTE DE LES CORTS

Superfície: 1.875,00

Observacions Contractuals:

Tanca:
- de l'1 al 31 d'Agost

Programació Neteja Ordinària:

Lloc de Treball		Tarifa	Hores
603186001-01	Lloc 01 - Lu-Vi 06.00 - 13.00	Operari - Laborable Diürn	35,00
603186001-02	Lloc 02 - Sa 06.00 - 11.00	Operari - Laborable Diürn	5,00
603186001-03	Lloc 03 - Lu 06.00 - 12.00	Operari - Laborable Diürn	6,00
603186001-04	Lloc 04 - Ma-Vi 06.00 - 09.00	Operari - Laborable Diürn	12,00
			58,00

Programació Neteja Especialistes:

603186001/2 Especialista - 201 Centres Culturals

	Gen	Feb	Mar	Abr	Mai	Jun	Jul	Ago	Set	Oct	Nov	Des
Catifes i Tapisseries	3,00	x										
Catifes i Tapisseries	3,00		x									
Catifes i Tapisseries	3,00			x								
Catifes i Tapisseries	3,00				x							
Catifes i Tapisseries	3,00					x						
Catifes i Tapisseries	3,00						x					
Catifes i Tapisseries	3,00							x				
Catifes i Tapisseries	3,00								x			
Catifes i Tapisseries	3,00									x		
Catifes i Tapisseries	3,00										x	
Cortines	2,00					x						
Cortines	2,00											x
Enrajolats difícil accés > 2m	4,00		x									
Enrajolats difícil accés > 2m	4,00							x				
Neteja alts > 2m, lluminaries, i altres (Nota 3)	8,00					x						
Neteja alts > 2m, lluminaries, i altres (Nota 3)	8,00											x
Paraments i sostres	6,00					x						
Paraments i sostres	6,00											x
Paviments varis i sintètics	20,00					x						
Persianes	9,00					x						
Persianes	9,00											x
Vidres int/ext difícil accés	8,00	x										
Vidres int/ext difícil accés	8,00					x						
Vidres int/ext difícil accés	8,00									x		
Vidres int/ext fàcil accés	20,00	x										
Vidres int/ext fàcil accés	20,00		x									
Vidres int/ext fàcil accés	20,00				x							
Vidres int/ext fàcil accés	20,00						x					
Vidres int/ext fàcil accés	20,00							x				
Vidres int/ext fàcil accés	20,00										x	

Total hores Especialistes /Any: 255,00



Centre: 605364001 CASAL GENT GRAN CAN NOVELL
Adreça: CABALLERO 0029 LOCAL
Tipologia: 0201 CENTRES CULTURALS
Àmbit: 0604 DISTRICTE DE LES CORTS

Superfície: 246,00

Observacions Contractuals:

Tanca:
- de l'1 al 31 d'Agost

Programació Neteja Ordinària:

Lloc de Treball		Tarifa	Hores
605364001-01	Lloc 01 - Lu-Vi 06.00 - 07.30	Operari - Laborable Diürn	7,50
605364001-02	Lloc 02 - Vi-Sa 20.00-22.00	Operari - Laborable Diürn	4,00
			11,50

Programació Neteja Especialistes:

605364001/2 Especialista - 201 Centres Culturals

	Gen	Feb	Mar	Abr	Mai	Jun	Jul	Ago	Set	Oct	Nov	Des
Enrajolats difícil accés > 2m					x							
Enrajolats difícil accés > 2m											x	
Neteja alts > 2m, lluminaries, i altres (Nota 3)			x									
Neteja alts > 2m, lluminaries, i altres (Nota 3)									x			
Paraments i sostres			x									
Paraments i sostres									x			
Paviments varis i sintètics			x									
Vidres int/ext fàcil accés	x											
Vidres int/ext fàcil accés			x									
Vidres int/ext fàcil accés					x							
Vidres int/ext fàcil accés							x					
Vidres int/ext fàcil accés									x			
Vidres int/ext fàcil accés											x	

Total hores Especialistes /Any: 40,00



Centre: 605365002 ESPAI ADOLESCENTS
Adreça: TRAV CORTS, 94
Tipologia: 0201 CENTRES CULTURALS
Àmbit: 0604 DISTRICTE DE LES CORTS

Superfície: 278,70

Observacions Contractuals:

Tanca:
- de l'1 al 31 d'Agost

Programació Neteja Ordinària:

Lloc de Treball		Tarifa	Hores
605365002-01	Lloc 01 - Lu 09.30 - 12.00	Operari - Laborable Diürn	2,50
605365002-02	Lloc 02 - Ma 09.30 - 11.30	Operari - Laborable Diürn	2,00
605365002-03	Lloc 03 - Mi 09.30 - 11.30	Operari - Laborable Diürn	2,00
605365002-04	Lloc 04 - Ju 09.30 - 12.00	Operari - Laborable Diürn	2,50
605365002-05	Lloc 05 - Vi 09.30 - 13.30	Operari - Laborable Diürn	4,00
			13,00

Programació Neteja Especialistes:

605365002/2 Especialista - 201 Centres Culturals

	Gen	Feb	Mar	Abr	Mai	Jun	Jul	Ago	Set	Oct	Nov	Des
Cortines					x							
Cortines											x	
Neteja alts > 2m, lluminaries, i altres (Nota 3)			x									
Neteja alts > 2m, lluminaries, i altres (Nota 3)								x				
Paraments i sostres			x									
Paraments i sostres								x				
Paviments varis i sintètics			x									
Vidres int/ext fàcil accés	x											
Vidres int/ext fàcil accés			x									
Vidres int/ext fàcil accés					x							
Vidres int/ext fàcil accés							x					
Vidres int/ext fàcil accés								x				
Vidres int/ext fàcil accés											x	

Total hores Especialistes /Any: 46,00



Centre: 605610001 LAVABOS PÚBLICS PALAU DE PEDRALBES
Adreça: Jardins del Palau de Pedralbes
Tipologia: 0901 ALTRES EDIFICIS VARIS
Àmbit: 0604 DISTRICTE DE LES CORTS

Superfície: 26,00

Programació Neteja Ordinària:

Lloc de Treball		Tarifa	Hores
605610001-01	Lloc 01 - Lu 10.15 - 11.45	Operari - Laborable Diürn	1,50
605610001-02	Lloc 02 - Sa 10.15 - 10.45	Operari - Laborable Diürn	0,50
605610001-03	Lloc 03 - Do 10.15 - 11.45	Operari - Festiu Diürn	1,50
605610001-04	Lloc 04 - Fes 10.15 - 10.45	Operari - Festiu Diürn	0,50
			4,00

Programació Neteja Especialistes:

Gen	Feb	Mar	Abr	Mai	Jun	Jul	Ago	Set	Oct	Nov	Des
-----	-----	-----	-----	-----	-----	-----	-----	-----	-----	-----	-----

Total hores Especialistes /Any:



Centre: 606253001 CRISTALLERIES PLANELL
Adreça: DOCTOR IBAÑEZ 0036*0038
Tipologia: 0201 CENTRES CULTURALS
Àmbit: 0604 DISTRICTE DE LES CORTS

Superfície: 1.410,90

Observacions Contractuals:

Tanca:
- de l'1 al 31 d'Agost

Programació Neteja Ordinària:

Lloc de Treball		Tarifa	Hores
606253001-01	Lloc 01 - Lu-Vi 06.00 - 10.00	Operari - Laborable Diürn	20,00
606253001-02	Lloc 02 - Lu-Vi 06.15 - 08.15	Operari - Laborable Diürn	10,00
			30,00

Programació Neteja Especialistes:

606253001/2 Especialista - 201 Centres Culturals

		Gen	Feb	Mar	Abr	Mai	Jun	Jul	Ago	Set	Oct	Nov	Des
Enrajolats difícil accés > 2m	24,00		x										
Enrajolats difícil accés > 2m	24,00						x						
Enrajolats difícil accés > 2m	24,00										x		
Neteja alts > 2m, lluminaries, i altres (Nota 3)	16,00				x								
Neteja alts > 2m, lluminaries, i altres (Nota 3)	16,00										x		
Paraments i sostres	13,00				x								
Paraments i sostres	13,00										x		
Persianes	5,00				x								
Persianes	5,00										x		
Vidres int/ext difícil accés	40,00		x										
Vidres int/ext difícil accés	40,00						x						
Vidres int/ext difícil accés	40,00										x		
Vidres int/ext fàcil accés	24,00	x											
Vidres int/ext fàcil accés	24,00			x									
Vidres int/ext fàcil accés	24,00					x							
Vidres int/ext fàcil accés	24,00							x					
Vidres int/ext fàcil accés	24,00									x			
Vidres int/ext fàcil accés	24,00											x	

Total hores Especialistes /Any: 404,00



Centre: 606678001 EDIFICI ADMINISTRATIU
Adreça: DOLORS MASFERRER 0002*0004
Tipologia: 0102 OFICINES TEC-ADMINISTRATIVES
Àmbit: 0604 DISTRICTE DE LES CORTS

Superfície: 2.105,70

Programació Neteja Ordinària:

Lloc de Treball	Tarifa	Hores
606678001-01 Lloc 01 - Lu-Ju 17.00 - 20.00	Operari - Laborable Diürn	12,00
606678001-02 Lloc 02 - Vi 16.00 - 19.00	Operari - Laborable Diürn	3,00
606678001-03 Lloc 03 - Lu-Ju 16.15 - 20.15	Operari - Laborable Diürn	16,00
606678001-04 Lloc 04 - Vi 16.00 - 20.00	Operari - Laborable Diürn	4,00
606678001-05 Lloc 05 - Lu-Ju 16.30 - 20.30	Operari - Laborable Diürn	16,00
606678001-06 Lloc 06 - Vi 16.00 - 20.00	Operari - Laborable Diürn	4,00
606678001-07 Lloc 07 - Lu-Ju 18.00 - 20.00 Vi- 16.00-20.00	Operari - Laborable Diürn	12,00
606678001-09 Lloc 09 - Lu-Ju 17.00 - 20.00 Vi 16.00 - 19.00	Operari - Laborable Diürn	15,00
606678001-11 Lloc 11 - Lu-Vi 19.05 - 20.05	Operari - Laborable Diürn	5,00
		87,00

Programació Neteja Especialistes:

606678001/2 Especialista - 102 Oficines Tec-Adm.

	Gen	Feb	Mar	Abr	Mai	Jun	Jul	Ago	Set	Oct	Nov	Des
Cortines 11,00					x							
Cortines 11,00											x	
Paraments i sostres 20,00			x									
Paraments i sostres 20,00								x				
Persianes 20,00			x									
Persianes 20,00								x				
Vidres int/ext fàcil accés 34,00	x											
Vidres int/ext fàcil accés 34,00				x								
Vidres int/ext fàcil accés 34,00						x						
Vidres int/ext fàcil accés 34,00								x				
Vidres int/ext fàcil accés 34,00										x		
Vidres int/ext fàcil accés 34,00												x

Total hores Especialistes /Any: 306,00



Centre: 607756001 BIBLIOTECA MIQUEL LLONGUERAS
Adreça: RIERA BLANCA, 1
Tipologia: 0202 BIBLIOTEQUES
Àmbit: 0604 DISTRICTE DE LES CORTS

Superfície: 1.445,00

Observacions Contractuals:

Tanca:
- de l'1 al 31 d'Agost

Programació Neteja Ordinària:

Lloc de Treball		Tarifa	Hores
607756001-01	Lloc 01 - Ma-Vi 06.00 - 10.00	Operari - Laborable Diürn	16,00
607756001-02	Lloc 02 - Sa 06.00 - 09.00	Operari - Laborable Diürn	3,00
607756001-03	Lloc 03 - Lu-Vi 06.00 - 10.00	Operari - Laborable Diürn	20,00
607756001-04	Lloc 04 - Lu 09.00 - 13.00	Operari - Laborable Diürn	4,00
			43,00

Programació Neteja Especialistes:

607756001/2 Especialista - 202 Biblioteques

		Gen	Feb	Mar	Abr	Mai	Jun	Jul	Ago	Set	Oct	Nov	Des
Catifes i Tapisseries	3,00			x									
Catifes i Tapisseries	3,00										x		
Cortines	25,00	x											
Cortines	25,00							x					
Neteja alts > 2m, lluminaries, i altres (Nota 3)	30,00	x											
Neteja alts > 2m, lluminaries, i altres (Nota 3)	30,00							x					
Paraments i sostres	20,00	x											
Paraments i sostres	20,00							x					
Parquets	7,00			x									
Vidres int/ext difícil accés	38,00			x									
Vidres int/ext difícil accés	38,00							x					
Vidres int/ext difícil accés	38,00										x		
Vidres int/ext fàcil accés	25,00	x											
Vidres int/ext fàcil accés	25,00			x									
Vidres int/ext fàcil accés	25,00					x							
Vidres int/ext fàcil accés	25,00									x			
Vidres int/ext fàcil accés	25,00											x	

Total hores Especialistes /Any: 427,00



Centre: 607756002 CENTRE CÍVIC JOSEP MARIA TRIAS I PEITX
Adreça: RIER BLANCA, 1
Tipologia: 0201 CENTRES CULTURALS
Àmbit: 0604 DISTRICTE DE LES CORTS

Superfície: 964,00

Observacions Contractuals:

Tanca:
- de l'1 al 31 d'Agost

Programació Neteja Ordinària:

Lloc de Treball		Tarifa	Hores
607756002-01	Lloc 01 - Lu-Vi 06.00 - 09.30	Operari - Laborable Diürn	17,50
607756002-02	Lloc 02 - Sa 07.00 - 09.00	Operari - Laborable Diürn	2,00
			19,50

Programació Neteja Especialistes:

607756002/2 Especialista - 201 Centres Culturals

		Gen	Feb	Mar	Abr	Mai	Jun	Jul	Ago	Set	Oct	Nov	Des
Cortines	12,00						x						
Cortines	12,00												x
Paraments i sostres	12,00						x						
Paraments i sostres	12,00												x
Parquets	8,00		x										
Paviments varis i sintètics	42,00									x			
Vidres int/ext difícil accés	16,00			x									
Vidres int/ext difícil accés	16,00							x					
Vidres int/ext difícil accés	16,00										x		
Vidres int/ext fàcil accés	13,00	x											
Vidres int/ext fàcil accés	13,00			x									
Vidres int/ext fàcil accés	13,00					x							
Vidres int/ext fàcil accés	13,00							x					
Vidres int/ext fàcil accés	13,00									x			
Vidres int/ext fàcil accés	13,00										x		

Total hores Especialistes /Any: 224,00



Centre: 608167001 MAGATZEM MUNICIPAL GUITARD
Adreça: GUITARD 0088*LI PS-1
Tipologia: 0901 ALTRES EDIFICIS VARIS
Àmbit: 0604 DISTRICTE DE LES CORTS

Superfície: 300,42

Observacions Contractuals:

Tanca:
- de l'1 al 31 d'Agost

Programació Neteja Ordinària:

Lloc de Treball

608167001-01 Lloc 01 - Lu 10.00 - 10.45

Tarifa

Operari - Laborable Diürn

Hores

0,75

0,75

Programació Neteja Especialistes:

Gen	Feb	Mar	Abr	Mai	Jun	Jul	Ago	Set	Oct	Nov	Des
-----	-----	-----	-----	-----	-----	-----	-----	-----	-----	-----	-----

Total hores Especialistes /Any:



Centre: 608168001 LUDOTECA GUITARD
Adreça: GUITARD 0088*LI PB
Tipologia: 0203 LUDOTECA I CASAL INFANTIL
Àmbit: 0604 DISTRICTE DE LES CORTS

Superfície: 221,84

Observacions Contractuals:

Tanca:
- de l'1 al 31 d'Agost

Programació Neteja Ordinària:

Lloc de Treball		Tarifa	Hores
608168001-01	Lloc 01 - Lu-Vi 06.00 - 10.00	Operari - Laborable Diürn	20,00
608168001-02	Lloc 02 - Sa- 06.00 - 10.00	Operari - Laborable Diürn	4,00
			24,00

Programació Neteja Especialistes:

608168001/2 Especialista - 203 Ludoteca i CI.

	Gen	Feb	Mar	Abr	Mai	Jun	Jul	Ago	Set	Oct	Nov	Des
Enrajolats difícil accés > 2m			x									
Enrajolats difícil accés > 2m											x	
Neteja alts > 2m, lluminaries, i altres (Nota 3)		x							x			
Neteja alts > 2m, lluminaries, i altres (Nota 3)									x			
Paraments i sostres			x									
Paraments i sostres									x			
Parquets												x
Persianes			x									
Persianes									x			
Vidres int/ext fàcil accés	x											
Vidres int/ext fàcil accés			x									
Vidres int/ext fàcil accés					x							
Vidres int/ext fàcil accés							x					
Vidres int/ext fàcil accés									x			
Vidres int/ext fàcil accés											x	

Total hores Especialistes /Any: 60,00



Centre: 609039001 CASAL GENT GRAN CAN NOVELL/ANNEX
Adreça: FIGOLS 0023*0025 LOCAL02
Tipologia: 0201 CENTRES CULTURALS
Àmbit: 0604 DISTRICTE DE LES CORTS

Superfície: 150,00

Programació Neteja Ordinària:

Lloc de Treball	Tarifa	Hores
609039001-01 Lloc 01 - Lu-Vi 06.00 - 08.30	Operari - Laborable Diürn	12,50
		12,50

Programació Neteja Especialistes:

609039001/2 Especialista - 201 Centres Culturals

	Gen	Feb	Mar	Abr	Mai	Jun	Jul	Ago	Set	Oct	Nov	Des
Neteja alts > 2m, lluminaries, i altres (Nota 3)			x									
Neteja alts > 2m, lluminaries, i altres (Nota 3)									x			
Paraments i sostres			x									
Paraments i sostres									x			
Parquets			x									
Vidres int/ext fàcil accés	x											
Vidres int/ext fàcil accés			x									
Vidres int/ext fàcil accés					x							
Vidres int/ext fàcil accés							x					
Vidres int/ext fàcil accés									x			
Vidres int/ext fàcil accés											x	

Total hores Especialistes / Any: 20,00



Centre: 609207001 LOCAL D'ENTITATS CARDENAL REIG
Adreça: CARDENAL REIG 0015 BXOS
Tipologia: 0201 CENTRES CULTURALS
Àmbit: 0604 DISTRICTE DE LES CORTS

Superfície: 145,00

Observacions Contractuals:

Tanca:
- de l'1 al 31 d'Agost

Programació Neteja Ordinària:

Lloc de Treball

609207001-01 Lloc 01 - Lu-Vi 08.30 - 10.30

Tarifa

Operari - Laborable Diürn

Hores

10,00

10,00

Programació Neteja Especialistes:

609207001/2 Especialista - 201 Centres Culturals

		Gen	Feb	Mar	Abr	Mai	Jun	Jul	Ago	Set	Oct	Nov	Des
Neteja alts > 2m, lluminaries, i altres (Nota 3)	1,00			x									
Neteja alts > 2m, lluminaries, i altres (Nota 3)	1,00									x			
Paraments i sostres	1,00			x									
Paraments i sostres	1,00									x			
Paviments varis i sintètics	4,00					x							
Vidres int/ext fàcil accés	2,00	x											
Vidres int/ext fàcil accés	2,00			x									
Vidres int/ext fàcil accés	2,00					x							
Vidres int/ext fàcil accés	2,00							x					
Vidres int/ext fàcil accés	2,00									x			
Vidres int/ext fàcil accés	2,00											x	

Total hores Especialistes /Any:

20,00

LOT 5

**GERÈNCIA DE SEGURETAT I
PREVENCIÓ**

**DISTRICTE DE SARRIÀ-SANT
GERVASI**



Centre: 010003003 EDIFICI D'ESTADISTICA PL. PI I SUNYER (VP)
Adreça: PL C PI SUNYER 0008*0010
Tipologia: 0102 OFICINES TEC-ADMINISTRATIVES
Àmbit: 0402 GUÀRDIA URBANA

Superfície: 4.828,00

Programació Neteja Ordinària:

Lloc de Treball	Tarifa	Hores
010003003-01 Lloc 01 - Lu-Vi 15.00 - 22.00	Operari - Laborable Diürn	35,00
010003003-02 Lloc 02 - Lu-Vi 17.00 - 20.00	Operari - Laborable Diürn	15,00
010003003-03 Lloc 03 - Lu-Vi 17.00 - 21.00	Operari - Laborable Diürn	20,00
010003003-04 Lloc 04 - Lu-Vi 13.00 - 21.00	Operari - Laborable Diürn	40,00
		110,00

Programació Neteja Especialistes:

010003003/2 Especialista - 102 Oficines Tec-Adm.

	Gen	Feb	Mar	Abr	Mai	Jun	Jul	Ago	Set	Oct	Nov	Des
Cortines 8,00				x								
Cortines 8,00											x	
Enrajolats difícil accés > 2m 12,00		x										
Enrajolats difícil accés > 2m 12,00							x					
Neteja alts > 2m, lluminaries, i altres (Nota 3) 20,00					x							
Neteja alts > 2m, lluminaries, i altres (Nota 3) 20,00												x
Paraments i sostres 12,00			x									
Paraments i sostres 12,00								x				
Paviments varis i sintètics 16,00				x								
Vidres int/ext difícil accés 20,00	x											
Vidres int/ext difícil accés 20,00						x						
Vidres int/ext difícil accés 20,00											x	
Vidres int/ext fàcil accés 26,00	x											
Vidres int/ext fàcil accés 26,00		x										
Vidres int/ext fàcil accés 26,00			x									
Vidres int/ext fàcil accés 26,00				x								
Vidres int/ext fàcil accés 26,00					x							
Vidres int/ext fàcil accés 26,00						x						
Vidres int/ext fàcil accés 26,00							x					
Vidres int/ext fàcil accés 26,00								x				
Vidres int/ext fàcil accés 26,00									x			
Vidres int/ext fàcil accés 26,00										x		
Vidres int/ext fàcil accés 26,00											x	
Vidres int/ext fàcil accés 26,00												x

Total hores Especialistes /Any: 492,00



Centre: 010025005 SALA SEGURETAT
Adreça: 365
Tipologia: 0101 OFICINES CENTRALS
Àmbit: 0402 GUÀRDIA URBANA

Superfície: 50,01

Programació Neteja Ordinària:

Lloc de Treball	Tarifa	Hores
010025005-01 Lloc 01 - Lu-Vi 13.00 - 14.00	Operari - Laborable Diürn	5,00
		5,00

Programació Neteja Especialistes:

010025005/2 Especialista - 101 Oficines Centrals

	Gen	Feb	Mar	Abr	Mai	Jun	Jul	Ago	Set	Oct	Nov	Des
Vidres int/ext fàcil accés	1,00	x										
Vidres int/ext fàcil accés	1,00		x									
Vidres int/ext fàcil accés	1,00			x								
Vidres int/ext fàcil accés	1,00				x							
Vidres int/ext fàcil accés	1,00					x						
Vidres int/ext fàcil accés	1,00						x					
Vidres int/ext fàcil accés	1,00							x				
Vidres int/ext fàcil accés	1,00								x			
Vidres int/ext fàcil accés	1,00									x		
Vidres int/ext fàcil accés	1,00										x	
Vidres int/ext fàcil accés	1,00											x

Total hores Especialistes /Any: 12,00



Centre: 010062001 UNITAT MUNTADA G.U.
Adreça: WELLINGTON 0001
Tipologia: 0401 GUARDIA URBANA
Àmbit: 0402 GUÀRDIA URBANA

Superfície: 5.213,00

Programació Neteja Ordinària:

Lloc de Treball	Tarifa	Hores
010062001-01 Lloc 01 - Lu-Vi 06.30 - 10.00	Operari - Laborable Diürn	17,50
010062001-02 Lloc 02 - Lu-Vi 13.30 - 17.00	Operari - Laborable Diürn	17,50
010062001-03 Lloc 03 - Sa 07.00 - 10.00	Operari - Laborable Diürn	3,00
		38,00

Programació Neteja Especialistes:

010062001/2 Especialista - 401 Guardia Urbana

	Gen	Feb	Mar	Abr	Mai	Jun	Jul	Ago	Set	Oct	Nov	Des
Altres casos especials	5,00	x										
Altres casos especials	5,00		x									
Altres casos especials	5,00			x								
Altres casos especials	5,00				x							
Altres casos especials	5,00					x						
Altres casos especials	5,00						x					
Altres casos especials	5,00							x				
Altres casos especials	5,00								x			
Altres casos especials	5,00									x		
Altres casos especials	5,00										x	
Altres casos especials	5,00											x
Arquetes i/o desguassos difícil accés	1,00	x										
Arquetes i/o desguassos difícil accés	1,00						x					
Enrajolats difícil accés > 2m	10,00		x									
Enrajolats difícil accés > 2m	10,00					x						
Enrajolats difícil accés > 2m	10,00									x		
Neteja alts > 2m, lluminaries, i altres (Nota 3)	12,00				x							
Neteja alts > 2m, lluminaries, i altres (Nota 3)	12,00											x
Vidres int/ext difícil accés	6,00		x									
Vidres int/ext difícil accés	6,00					x						
Vidres int/ext difícil accés	6,00									x		
Vidres int/ext fàcil accés	12,00	x										
Vidres int/ext fàcil accés	12,00		x									
Vidres int/ext fàcil accés	12,00			x								
Vidres int/ext fàcil accés	12,00				x							
Vidres int/ext fàcil accés	12,00					x						
Vidres int/ext fàcil accés	12,00						x					
Vidres int/ext fàcil accés	12,00							x				
Vidres int/ext fàcil accés	12,00								x			
Vidres int/ext fàcil accés	12,00									x		
Vidres int/ext fàcil accés	12,00										x	
Vidres int/ext fàcil accés	12,00											x

Total hores Especialistes /Any: 278,00



Centre: 020015001 DEPART.SERVEIS GENERALS G.U.
Adreça: GUARDIA URBANA 002-004
Tipologia: 0102 OFICINES TEC-ADMINISTRATIVES
Àmbit: 0402 GUÀRDIA URBANA

Superfície: 1.600,00

Programació Neteja Ordinària:

Lloc de Treball	Tarifa	Hores
-----------------	--------	-------

Programació Neteja Especialistes:

020015001/2 Especialista - 102 Oficines Tec-Adm.

	Gen	Feb	Mar	Abr	Mai	Jun	Jul	Ago	Set	Oct	Nov	Des
Neteja alts > 2m, lluminaries, i altres (Nota 3)		x										
Neteja alts > 2m, lluminaries, i altres (Nota 3)										x		
Paraments i sostres		x										
Paraments i sostres									x			
Paviments varis i sintètics								x				
Persianes	x											
Persianes							x					
Vidres int/ext difícil accés			x									
Vidres int/ext difícil accés							x					
Vidres int/ext difícil accés											x	
Vidres int/ext fàcil accés	x											
Vidres int/ext fàcil accés		x										
Vidres int/ext fàcil accés			x									
Vidres int/ext fàcil accés				x								
Vidres int/ext fàcil accés					x							
Vidres int/ext fàcil accés						x						
Vidres int/ext fàcil accés							x					
Vidres int/ext fàcil accés								x				
Vidres int/ext fàcil accés									x			
Vidres int/ext fàcil accés										x		
Vidres int/ext fàcil accés											x	
Vidres int/ext fàcil accés												x

Total hores Especialistes /Any: **240,00**



Centre: 020015002 U.T.3 (SANTS-MONTJUIC)
Adreça: GUARDIA URBANA 002
Tipologia: 0401 GUARDIA URBANA
Àmbit: 0402 GUÀRDIA URBANA

Superfície: 491,00

Programació Neteja Ordinària:

Lloc de Treball	Tarifa	Hores
-----------------	--------	-------

Programació Neteja Especialistes:

020015002/2 Especialista - 401 Guardia Urbana

	Gen	Feb	Mar	Abr	Mai	Jun	Jul	Ago	Set	Oct	Nov	Des
Arquetes i/o desguassos difícil accés	1,00	x										
Neteja alts > 2m, lluminaries, i altres (Nota 3)	1,00				x							
Neteja alts > 2m, lluminaries, i altres (Nota 3)	1,00											x
Paraments i sostres	1,00	x										
Paraments i sostres	1,00		x									
Paraments i sostres	1,00			x								
Paraments i sostres	1,00				x							
Paraments i sostres	1,00					x						
Paraments i sostres	1,00						x					
Paraments i sostres	1,00							x				
Paraments i sostres	1,00								x			
Paraments i sostres	1,00									x		
Paraments i sostres	1,00										x	
Paraments i sostres	1,00											x
Paviments varis i sintètics	12,00							x				
Persianes	1,00	x										
Persianes	1,00		x									
Persianes	1,00			x								
Persianes	1,00				x							
Persianes	1,00					x						
Persianes	1,00						x					
Persianes	1,00							x				
Persianes	1,00								x			
Persianes	1,00									x		
Persianes	1,00										x	
Persianes	1,00											x
Vidres int/ext difícil accés	3,00	x										
Vidres int/ext difícil accés	3,00		x									
Vidres int/ext difícil accés	3,00			x								
Vidres int/ext difícil accés	3,00					x						
Vidres int/ext difícil accés	3,00							x				
Vidres int/ext difícil accés	3,00									x		
Vidres int/ext fàcil accés	5,00	x										
Vidres int/ext fàcil accés	5,00		x									
Vidres int/ext fàcil accés	5,00			x								
Vidres int/ext fàcil accés	5,00				x							
Vidres int/ext fàcil accés	5,00					x						
Vidres int/ext fàcil accés	5,00						x					
Vidres int/ext fàcil accés	5,00							x				
Vidres int/ext fàcil accés	5,00								x			
Vidres int/ext fàcil accés	5,00									x		
Vidres int/ext fàcil accés	5,00										x	
Vidres int/ext fàcil accés	5,00											x

Total hores Especialistes /Any: 117,00



Centre: 020018001 DIPOSIT A (GUARDIA URBANA)
Adreça: GUARDIA URBANA, 6
Tipologia: 0401 GUARDIA URBANA
Àmbit: 0402 GUÀRDIA URBANA

Superfície: 1.868,76

Programació Neteja Ordinària:

Lloc de Treball	Tarifa	Hores
-----------------	--------	-------

Programació Neteja Especialistes:

020018001/2 Especialista - 401 Guardia Urbana

	Gen	Feb	Mar	Abr	Mai	Jun	Jul	Ago	Set	Oct	Nov	Des
Cromats i reixes de portes de ferro			x									
Cromats i reixes de portes de ferro										x		
Paraments i sostres	x											
Paraments i sostres							x					
Vidres int/ext difícil accés		x										
Vidres int/ext difícil accés						x						
Vidres int/ext difícil accés										x		
Vidres int/ext fàcil accés	x											
Vidres int/ext fàcil accés			x									
Vidres int/ext fàcil accés					x							
Vidres int/ext fàcil accés							x					
Vidres int/ext fàcil accés									x			
Vidres int/ext fàcil accés											x	

Total hores Especialistes /Any: 56,00



Centre: 060001001 PARC BOMBERS JOAN MIRÓ
Adreça: ARAGO, 2
Tipologia: 0402 BOMBERS
Àmbit: 0403 SEIS

Superfície: 2.500,00

Programació Neteja Ordinària:

Lloc de Treball	Tarifa	Hores
060001001-01 Lloc 01 - Lu-Ju 07.00 - 14.00	Operari - Laborable Diürn	28,00
060001001-02 Lloc 02 - Vi 07.00 - 13.00	Operari - Laborable Diürn	6,00
060001001-03 Lloc 03 - Lu-Vi 13.00 - 18.00	Operari - Laborable Diürn	25,00
060001001-04 Lloc 04 - Lu 09.30 - 12.30	Operari - Laborable Diürn	3,00
060001001-05 Lloc 05 - Ma-Vi 09.30 - 11.30	Operari - Laborable Diürn	8,00
060001001-06 Lloc 06 - Sa 08.00 - 16.00	Operari - Laborable Diürn	8,00
060001001-08 Lloc 08 - Do 15.00 - 19.00	Operari - Festiu Diürn	4,00
060001001-09 Lloc 09 - Do 08.00 - 13.00	Operari - Festiu Diürn	5,00
060001001-10 Lloc 10- Festius 07.00-15.00	Operari - Festiu Diürn	8,00
		95,00

Programació Neteja Especialistes:

060001001/2 Especialista - 402 Bombers

	Gen	Feb	Mar	Abr	Mai	Jun	Jul	Ago	Set	Oct	Nov	Des
Altres casos especials 12,00	x											
Altres casos especials 12,00		x										
Altres casos especials 12,00			x									
Altres casos especials 12,00				x								
Altres casos especials 12,00					x							
Altres casos especials 12,00						x						
Altres casos especials 12,00							x					
Altres casos especials 12,00								x				
Altres casos especials 12,00									x			
Altres casos especials 12,00										x		
Altres casos especials 12,00											x	
Arquetes i/o desguassos difícil accés 2,00	x											
Arquetes i/o desguassos difícil accés 2,00							x					
Enrajolats difícil accés > 2m 5,00	x											
Enrajolats difícil accés > 2m 5,00		x										
Enrajolats difícil accés > 2m 5,00			x									
Enrajolats difícil accés > 2m 5,00				x								
Enrajolats difícil accés > 2m 5,00					x							
Enrajolats difícil accés > 2m 5,00						x						
Enrajolats difícil accés > 2m 5,00							x					
Enrajolats difícil accés > 2m 5,00								x				
Enrajolats difícil accés > 2m 5,00									x			
Enrajolats difícil accés > 2m 5,00										x		
Enrajolats difícil accés > 2m 5,00											x	
Neteja alts > 2m, lluminaries, i altres (Nota 3) 8,00					x							
Neteja alts > 2m, lluminaries, i altres (Nota 3) 8,00												x
Paviments varis i sintètics 14,00					x							
Persianes 4,00						x						
Persianes 4,00												x
Vidres int/ext difícil accés 6,00	x											
Vidres int/ext difícil accés 6,00					x							
Vidres int/ext difícil accés 6,00									x			
Vidres int/ext fàcil accés 5,00	x											
Vidres int/ext fàcil accés 5,00		x										
Vidres int/ext fàcil accés 5,00			x									
Vidres int/ext fàcil accés 5,00				x								
Vidres int/ext fàcil accés 5,00					x							
Vidres int/ext fàcil accés 5,00						x						
Vidres int/ext fàcil accés 5,00							x					
Vidres int/ext fàcil accés 5,00								x				
Vidres int/ext fàcil accés 5,00									x			
Vidres int/ext fàcil accés 5,00										x		
Vidres int/ext fàcil accés 5,00											x	
Vidres int/ext fàcil accés 5,00												x

Total hores Especialistes /Any:

324,00



Centre: 151801001 PARC DE BOMBERS SANT ANDREU
Adreça: AV RIO DE JANEIRO 0068*0072
Tipologia: 0402 BOMBERS
Àmbit: 0403 SEIS

Superfície: 2.126,00

Programació Neteja Ordinària:

Lloc de Treball	Tarifa	Hores
151801001-01 Lloc 01 - Lu-Vi 07.00 - 13.00	Operari - Laborable Diürn	30,00
151801001-02 Lloc 02 - Lu-Vi 14.00 - 19.00	Operari - Laborable Diürn	25,00
151801001-03 Lloc 03 - Sa 08.00 - 15.00	Operari - Laborable Diürn	7,00
151801001-04 Lloc 04 - Do-Fes 08.00 - 16.00	Operari - Festiu Diürn	16,00
		78,00

Programació Neteja Especialistes:

151801001/2 Especialista - 402 Bombers

	Gen	Feb	Mar	Abr	Mai	Jun	Jul	Ago	Set	Oct	Nov	Des
Altres casos especials	16,00	x										
Altres casos especials	16,00		x									
Altres casos especials	16,00			x								
Altres casos especials	16,00				x							
Altres casos especials	16,00					x						
Altres casos especials	16,00						x					
Altres casos especials	16,00							x				
Altres casos especials	16,00								x			
Altres casos especials	16,00									x		
Altres casos especials	16,00										x	
Altres casos especials	16,00											x
Neteja alts > 2m, lluminaries, i altres (Nota 3)	22,00				x							
Neteja alts > 2m, lluminaries, i altres (Nota 3)	22,00											x
Paviments varis i sintètics	20,00				x							
Persianes	5,00					x						
Persianes	5,00											x
Vidres int/ext difícil accés	22,00		x									
Vidres int/ext difícil accés	22,00						x					
Vidres int/ext difícil accés	22,00										x	
Vidres int/ext fàcil accés	14,00	x										
Vidres int/ext fàcil accés	14,00		x									
Vidres int/ext fàcil accés	14,00			x								
Vidres int/ext fàcil accés	14,00				x							
Vidres int/ext fàcil accés	14,00					x						
Vidres int/ext fàcil accés	14,00						x					
Vidres int/ext fàcil accés	14,00							x				
Vidres int/ext fàcil accés	14,00								x			
Vidres int/ext fàcil accés	14,00									x		
Vidres int/ext fàcil accés	14,00										x	
Vidres int/ext fàcil accés	14,00											x

Total hores Especialistes /Any: **500,00**



Centre: 500585001 PARC DE BOMBERS VALLVIDRERA
Adreça: CARRETERA DE VALLVIDRERA A BARCELONA, 43
Tipologia: 0402 BOMBERS
Àmbit: 0403 SEIS

Superfície: 192,00

Programació Neteja Ordinària:

Lloc de Treball		Tarifa	Hores
500585001	Lloc 01 - Lu-Sa 13.00 - 16.00	Operari - Laborable Diürn	18,00
500585002	Lloc 02 - Do-Fes 13.00 - 16.00	Operari - Festiu Diürn	6,00
			24,00

Programació Neteja Especialistes:

500585001/2 Especialista - 402 Bombers

	Gen	Feb	Mar	Abr	Mai	Jun	Jul	Ago	Set	Oct	Nov	Des
Altres casos especials						x						
Altres casos especials							x					
Altres casos especials								x				
Arquetes i/o desguassos difícil accés						x						
Arquetes i/o desguassos difícil accés							x					
Enrajolats difícil accés > 2m						x						
Enrajolats difícil accés > 2m							x					
Enrajolats difícil accés > 2m								x				
Neteja alts > 2m, lluminaries, i altres (Nota 3)					x							
Neteja alts > 2m, lluminaries, i altres (Nota 3)												x
Vidres int/ext difícil accés						x						
Vidres int/ext fàcil accés						x						
Vidres int/ext fàcil accés							x					
Vidres int/ext fàcil accés								x				

Total hores Especialistes /Any: 47,00



Centre: 501642002 SINDICAT GUARDIA URBANA
Adreça: AV MRQ COMILLAS 0012*0036
Tipologia: 0102 OFICINES TEC-ADMINISTRATIVES
Àmbit: 0402 GUÀRDIA URBANA

Superfície: 100,00

Programació Neteja Ordinària:

Lloc de Treball	Tarifa	Hores
501642002-01 Lloc 01 - Lu-Vi 12.00-13.00	Operari - Laborable Diürn	5,00
		5,00

Programació Neteja Especialistes:

501642002/2 Especialista - 102 Oficines Tec-Adm.

	Gen	Feb	Mar	Abr	Mai	Jun	Jul	Ago	Set	Oct	Nov	Des
Neteja alts > 2m, lluminaries, i altres (Nota 3)					x							
Neteja alts > 2m, lluminaries, i altres (Nota 3)												x
Vidres int/ext fàcil accés	x											
Vidres int/ext fàcil accés		x										
Vidres int/ext fàcil accés			x									
Vidres int/ext fàcil accés				x								
Vidres int/ext fàcil accés					x							
Vidres int/ext fàcil accés						x						
Vidres int/ext fàcil accés							x					
Vidres int/ext fàcil accés								x				
Vidres int/ext fàcil accés									x			
Vidres int/ext fàcil accés										x		
Vidres int/ext fàcil accés											x	
Vidres int/ext fàcil accés												x

Total hores Especialistes /Any: 26,00



Centre: 602074001 PARC BOMBERS VALL D'HEBRON
Adreça: PG VALL D'HEBRON 0136
Tipologia: 0402 BOMBERS
Àmbit: 0403 SEIS

Superfície: 4.917,00

Programació Neteja Ordinària:

Lloc de Treball	Tarifa	Hores
602074001-01 Lloc 01 - Lu-Vi 14.00 - 17.30	Operari - Laborable Diürn	17,50
602074001-02 Lloc 02 - Lu 06.00 - 14.00	Operari - Laborable Diürn	8,00
602074001-03 Lloc 03 - Ma-Vi 06.00 - 12.00	Operari - Laborable Diürn	24,00
602074001-04 Lloc 04 - Sa 07.00 - 15.00	Operari - Laborable Diürn	8,00
602074001-05 Lloc 05 - Lu-Vi 16.00 - 20.00	Operari - Laborable Diürn	20,00
602074001-06 Lloc 06 - Do 07.00 - 15.00 Fes 07.00-15.00	Operari - Festiu Diürn	16,00
		93,50

Programació Neteja Especialistes:

602074001/2 Especialista - 402 Bombers

	Gen	Feb	Mar	Abr	Mai	Jun	Jul	Ago	Set	Oct	Nov	Des
Altres casos especials 12,00	x											
Altres casos especials 12,00		x										
Altres casos especials 12,00			x									
Altres casos especials 12,00				x								
Altres casos especials 12,00					x							
Altres casos especials 12,00						x						
Altres casos especials 12,00							x					
Altres casos especials 12,00								x				
Altres casos especials 12,00									x			
Altres casos especials 12,00										x		
Altres casos especials 12,00											x	
Arquetes i/o desguassos difícil accés 1,00						x						
Arquetes i/o desguassos difícil accés 1,00												x
Enrajolats difícil accés > 2m 6,00	x											
Enrajolats difícil accés > 2m 6,00		x										
Enrajolats difícil accés > 2m 6,00			x									
Enrajolats difícil accés > 2m 6,00				x								
Enrajolats difícil accés > 2m 6,00					x							
Enrajolats difícil accés > 2m 6,00						x						
Enrajolats difícil accés > 2m 6,00							x					
Enrajolats difícil accés > 2m 6,00								x				
Enrajolats difícil accés > 2m 6,00									x			
Enrajolats difícil accés > 2m 6,00										x		
Enrajolats difícil accés > 2m 6,00											x	
Enrajolats difícil accés > 2m 6,00												x
Neteja alts > 2m, lluminaries, i altres (Nota 3) 9,00					x							
Neteja alts > 2m, lluminaries, i altres (Nota 3) 9,00												x
Paviments varis i sintètics 15,00					x							
Persianes 5,00				x								
Persianes 5,00							x					
Persianes 5,00										x		
Vidres int/ext difícil accés 18,00			x									
Vidres int/ext difícil accés 18,00							x					
Vidres int/ext difícil accés 18,00												x
Vidres int/ext fàcil accés 16,00	x											
Vidres int/ext fàcil accés 16,00		x										
Vidres int/ext fàcil accés 16,00			x									
Vidres int/ext fàcil accés 16,00				x								
Vidres int/ext fàcil accés 16,00					x							
Vidres int/ext fàcil accés 16,00						x						
Vidres int/ext fàcil accés 16,00							x					
Vidres int/ext fàcil accés 16,00								x				
Vidres int/ext fàcil accés 16,00									x			
Vidres int/ext fàcil accés 16,00										x		
Vidres int/ext fàcil accés 16,00											x	
Vidres int/ext fàcil accés 16,00												x

Total hores Especialistes /Any: 512,00



Centre: 602801001 PARC BOMBERS LLEVANT (P.NOU)
Adreça: CASTELLA 0006*0016
Tipologia: 0402 BOMBERS
Àmbit: 0403 SEIS

Superfície: 2.070,00

Programació Neteja Ordinària:

Lloc de Treball	Tarifa	Hores
602801001-01 Lloc 01 - Lu 11.00 - 17.00	Operari - Laborable Diürn	6,00
602801001-02 Lloc 02 - Ma-Vi 12.00 - 17.00	Operari - Laborable Diürn	5,00
602801001-03 Lloc 03 - Mi 11.00 - 17.00	Operari - Laborable Diürn	6,00
602801001-04 Lloc 04 - Ju 12.00 - 17.00	Operari - Laborable Diürn	5,00
602801001-05 Lloc 05 - Vi 11.00 - 17.00	Operari - Laborable Diürn	6,00
602801001-06 Lloc 06 - Sa 07.30 - 12.30	Operari - Laborable Diürn	5,00
602801001-07 Lloc 07 - Lu 07.30 - 15.00	Operari - Laborable Diürn	30,00
602801001-08 Lloc 08 - Vi 07.00 - 15.00	Operari - Laborable Diürn	8,00
602801001-09 Lloc 09 - Sa 15.00 - 19.00	Operari - Laborable Diürn	4,00
602801001-10 Lloc 10 - Do 08.00 - 16.00	Operari - Festiu Diürn	8,00
602801001-11 Lloc 11 - Fe 08.00 - 16.00	Operari - Festiu Diürn	8,00
		91,00

Programació Neteja Especialistes:

602801001/2 Especialista - 402 Bombers

	Gen	Feb	Mar	Abr	Mai	Jun	Jul	Ago	Set	Oct	Nov	Des
Altres casos especials	16,00	x										
Altres casos especials	16,00		x									
Altres casos especials	16,00			x								
Altres casos especials	16,00				x							
Altres casos especials	16,00					x						
Altres casos especials	16,00						x					
Altres casos especials	16,00							x				
Altres casos especials	16,00								x			
Altres casos especials	16,00									x		
Altres casos especials	16,00										x	
Enrajolats difícil accés > 2m	10,00	x										x
Enrajolats difícil accés > 2m	10,00		x									
Enrajolats difícil accés > 2m	10,00			x								
Enrajolats difícil accés > 2m	10,00				x							
Enrajolats difícil accés > 2m	10,00					x						
Enrajolats difícil accés > 2m	10,00						x					
Enrajolats difícil accés > 2m	10,00							x				
Enrajolats difícil accés > 2m	10,00								x			
Enrajolats difícil accés > 2m	10,00									x		
Enrajolats difícil accés > 2m	10,00										x	
Neteja alts > 2m, lluminaries, i altres (Nota 3)	14,00				x							
Neteja alts > 2m, lluminaries, i altres (Nota 3)	14,00											x
Paviments varis i sintètics	9,00				x							
Persianes	5,00					x						
Persianes	5,00											x
Vidres int/ext difícil accés	11,00	x										
Vidres int/ext difícil accés	11,00				x							
Vidres int/ext difícil accés	11,00								x			
Vidres int/ext fàcil accés	20,00	x										
Vidres int/ext fàcil accés	20,00		x									
Vidres int/ext fàcil accés	20,00			x								
Vidres int/ext fàcil accés	20,00				x							
Vidres int/ext fàcil accés	20,00					x						
Vidres int/ext fàcil accés	20,00						x					
Vidres int/ext fàcil accés	20,00							x				
Vidres int/ext fàcil accés	20,00								x			
Vidres int/ext fàcil accés	20,00									x		
Vidres int/ext fàcil accés	20,00										x	
Vidres int/ext fàcil accés	20,00											x

Total hores Especialistes /Any: 632,00



Centre: 603133001 PARC INFANTIL DE TRÀNSIT
Adreça: CARTOIXA, 1
Tipologia: 0901 ALTRES EDIFICIS VARIS
Àmbit: 0402 GUÀRDIA URBANA

Superfície: 165,00

Programació Neteja Ordinària:

Lloc de Treball	Tarifa	Hores
603133001-01 Lloc 01 - Lu-Vi 10.00 - 12.00	Operari - Laborable Diürn	10,00
		10,00

Programació Neteja Especialistes:

603133001/2 Especialista - 901 Varis

	Gen	Feb	Mar	Abr	Mai	Jun	Jul	Ago	Set	Oct	Nov	Des
Neteja alts > 2m, lluminaries, i altres (Nota 3)			x									
Neteja alts > 2m, lluminaries, i altres (Nota 3)									x			
Vidres int/ext difícil accés	x											
Vidres int/ext difícil accés					x							
Vidres int/ext difícil accés									x			
Vidres int/ext fàcil accés	x											
Vidres int/ext fàcil accés		x										
Vidres int/ext fàcil accés			x									
Vidres int/ext fàcil accés				x								
Vidres int/ext fàcil accés					x							
Vidres int/ext fàcil accés						x						
Vidres int/ext fàcil accés							x					
Vidres int/ext fàcil accés								x				
Vidres int/ext fàcil accés									x			
Vidres int/ext fàcil accés										x		
Vidres int/ext fàcil accés											x	
Vidres int/ext fàcil accés												x

Total hores Especialistes /Any: 32,00



Centre: 604648001 U.P.A.S.
Adreça: A 0097*0103
Tipologia: 0401 GUARDIA URBANA
Àmbit: 0402 GUÀRDIA URBANA

Superfície: 2.500,00

Programació Neteja Ordinària:

Lloc de Treball	Tarifa	Hores
604648001-01 Lloc 01 - Sa-Do-Fes 08.00 - 18.00	Operari - Festiu Diürn	30,00
604648001-02 Lloc 02 - Lu-Vi 06.00 - 12.00	Operari - Laborable Diürn	30,00
604648001-03 Lloc 03 - Do 08.00 - 13.00	Operari - Festiu Diürn	5,00
604648001-04 Lloc 04 - Lu-Vi 06.00 - 14.00	Operari - Laborable Diürn	40,00
604648001-05 Lloc 05 - Do 14.00 - 19.00	Operari - Festiu Diürn	5,00
604648001-06 Lloc 06 - Lu-Vi 07.00 - 12.30	Operari - Laborable Diürn	27,50
604648001-08 Lloc 08 - Lu-Vi 16.30 - 20.00	Operari - Laborable Diürn	17,50
604648001-09 Lloc 09 - Lu-Vi 06.30 - 14.00	Operari - Laborable Diürn	37,50
604648001-11 Lloc 11 - Lu-Vi 15.00 - 19.00	Operari - Laborable Diürn	20,00
604648001-12 Lloc 12 - Lu-Vi 15.00 - 19.00	Operari - Laborable Diürn	20,00
604648001-13 Lloc 13 - Sa 14.00 - 19.00	Operari - Laborable Diürn	5,00
604648001-14 Lloc 14 - Lu-Sa 07.00 - 13.00 Fes 06.00-11.00	Operari - Laborable Diürn	41,00
604648001-17 Lloc 17 - Lu-Vi 06.00 - 14.00	Operari - Laborable Diürn	40,00
604648001-18 Lloc 18 - Lu-Vi 08.00 - 12.00	Operari - Laborable Diürn	20,00
604648001-20 Lloc 20 - Lu-Vi 07.00 - 12.30 Sa 07.00-12.00	Operari - Laborable Diürn	32,50
		371,00



Centre: 604648001 U.P.A.S.
Adreça: A 0097*0103
Tipologia: 0401 GUARDIA URBANA
Àmbit: 0402 GUÀRDIA URBANA

Superfície: 2.500,00

Programació Neteja Especialistes:

604648001/2 Especialista - 401 Guardia Urbana

	Gen	Feb	Mar	Abr	Mai	Jun	Jul	Ago	Set	Oct	Nov	Des
Arquetes i/o desguassos difícil accés		x										
Arquetes i/o desguassos difícil accés								x				
Cromats i reixes de portes de ferro	x											
Cromats i reixes de portes de ferro		x										
Cromats i reixes de portes de ferro			x									
Cromats i reixes de portes de ferro				x								
Cromats i reixes de portes de ferro					x							
Cromats i reixes de portes de ferro						x						
Cromats i reixes de portes de ferro							x					
Cromats i reixes de portes de ferro								x				
Cromats i reixes de portes de ferro									x			
Cromats i reixes de portes de ferro										x		
Cromats i reixes de portes de ferro											x	
Neteja alts > 2m, lluminaries, i altres (Nota 3)					x							
Neteja alts > 2m, lluminaries, i altres (Nota 3)												x
Paraments i sostres	x											
Paraments i sostres		x										
Paraments i sostres			x									
Paraments i sostres				x								
Paraments i sostres					x							
Paraments i sostres						x						
Paraments i sostres							x					
Paraments i sostres								x				
Paraments i sostres									x			
Paraments i sostres										x		
Paraments i sostres											x	
Persianes	x											
Persianes		x										
Persianes			x									
Persianes				x								
Persianes					x							
Persianes						x						
Persianes							x					
Persianes								x				
Persianes									x			
Persianes										x		
Persianes											x	
Persianes												x
Vidres int/ext difícil accés	x											
Vidres int/ext difícil accés			x									
Vidres int/ext difícil accés				x								
Vidres int/ext difícil accés					x							
Vidres int/ext difícil accés						x						
Vidres int/ext difícil accés							x					
Vidres int/ext difícil accés								x				
Vidres int/ext difícil accés									x			
Vidres int/ext difícil accés										x		
Vidres int/ext difícil accés											x	
Vidres int/ext difícil accés												x
Vidres int/ext fàcil accés	x											
Vidres int/ext fàcil accés		x										
Vidres int/ext fàcil accés			x									
Vidres int/ext fàcil accés				x								
Vidres int/ext fàcil accés					x							
Vidres int/ext fàcil accés						x						
Vidres int/ext fàcil accés							x					
Vidres int/ext fàcil accés								x				
Vidres int/ext fàcil accés									x			
Vidres int/ext fàcil accés										x		
Vidres int/ext fàcil accés											x	
Vidres int/ext fàcil accés												x

Total hores Especialistes /Any:

576,00



Centre: 604648003 U CIRC.(OPERATIU)-UD VIARIA
Adreça: A 0097*0103
Tipologia: 0401 GUARDIA URBANA
Àmbit: 0402 GUÀRDIA URBANA

Superfície: 953,00

Programació Neteja Ordinària:

Lloc de Treball	Tarifa	Hores
-----------------	--------	-------

Programació Neteja Especialistes:

604648003/2 Especialista - 401 Guardia Urbana

		Gen	Feb	Mar	Abr	Mai	Jun	Jul	Ago	Set	Oct	Nov	Des
Neteja alts > 2m, Il·luminaries, i altres (Nota 3)	4,00					x							
Neteja alts > 2m, Il·luminaries, i altres (Nota 3)	4,00												x
Paviments varis i sintètics	3,00	x											
Paviments varis i sintètics	3,00		x										
Paviments varis i sintètics	3,00			x									
Paviments varis i sintètics	3,00				x								
Paviments varis i sintètics	3,00					x							
Paviments varis i sintètics	3,00						x						
Paviments varis i sintètics	3,00							x					
Paviments varis i sintètics	3,00								x				
Paviments varis i sintètics	3,00									x			
Paviments varis i sintètics	3,00										x		
Paviments varis i sintètics	3,00											x	
Persianes	4,00	x											
Persianes	4,00					x							
Persianes	4,00									x			
Vidres int/ext difícil accés	6,00		x										
Vidres int/ext difícil accés	6,00				x								
Vidres int/ext difícil accés	6,00						x						
Vidres int/ext difícil accés	6,00								x				
Vidres int/ext difícil accés	6,00										x		
Vidres int/ext difícil accés	6,00											x	
Vidres int/ext fàcil accés	6,00	x											
Vidres int/ext fàcil accés	6,00		x										
Vidres int/ext fàcil accés	6,00			x									
Vidres int/ext fàcil accés	6,00				x								
Vidres int/ext fàcil accés	6,00					x							
Vidres int/ext fàcil accés	6,00						x						
Vidres int/ext fàcil accés	6,00							x					
Vidres int/ext fàcil accés	6,00								x				
Vidres int/ext fàcil accés	6,00									x			
Vidres int/ext fàcil accés	6,00										x		
Vidres int/ext fàcil accés	6,00											x	

Total hores Especialistes /Any: 164,00



Centre: 604648004 PARC MOBIL
Adreça: A 0097*0103
Tipologia: 0401 GUARDIA URBANA
Àmbit: 0402 GUÀRDIA URBANA

Superfície: 6.271,00

Programació Neteja Ordinària:

Lloc de Treball	Tarifa	Hores
-----------------	--------	-------

Programació Neteja Especialistes:

604648004/2 Especialista - 401 Guardia Urbana

	Gen	Feb	Mar	Abr	Mai	Jun	Jul	Ago	Set	Oct	Nov	Des
Cromats i reixes de portes de ferro	3,00	x										
Cromats i reixes de portes de ferro	3,00						x					
Neteja alts > 2m, lluminaries, i altres (Nota 3)	4,00				x							
Neteja alts > 2m, lluminaries, i altres (Nota 3)	4,00											x
Persianes	5,00	x										
Persianes	5,00						x					
Vidres int/ext difícil accés	11,00	x										
Vidres int/ext difícil accés	11,00			x								
Vidres int/ext difícil accés	11,00					x						
Vidres int/ext difícil accés	11,00							x				
Vidres int/ext difícil accés	11,00									x		
Vidres int/ext difícil accés	11,00											x
Vidres int/ext fàcil accés	10,00	x										
Vidres int/ext fàcil accés	10,00		x									
Vidres int/ext fàcil accés	10,00			x								
Vidres int/ext fàcil accés	10,00				x							
Vidres int/ext fàcil accés	10,00					x						
Vidres int/ext fàcil accés	10,00						x					
Vidres int/ext fàcil accés	10,00							x				
Vidres int/ext fàcil accés	10,00								x			
Vidres int/ext fàcil accés	10,00									x		
Vidres int/ext fàcil accés	10,00										x	
Vidres int/ext fàcil accés	10,00											x

Total hores Especialistes /Any: 210,00



Centre: 604648005 VESTIDOR CENTRALITZAT
Adreça: A 0097*0103
Tipologia: 0401 GUARDIA URBANA
Àmbit: 0402 GUÀRDIA URBANA

Superfície: 1.110,00

Programació Neteja Ordinària:

Lloc de Treball	Tarifa	Hores
-----------------	--------	-------

Programació Neteja Especialistes:

604648005/2 Especialista - 401 Guardia Urbana

	Gen	Feb	Mar	Abr	Mai	Jun	Jul	Ago	Set	Oct	Nov	Des
Arquetes i/o desguassos difícil accés	1,00	x										
Enrajolats difícil accés > 2m	5,00	x										
Enrajolats difícil accés > 2m	5,00		x									
Enrajolats difícil accés > 2m	5,00			x								
Enrajolats difícil accés > 2m	5,00				x							
Enrajolats difícil accés > 2m	5,00					x						
Enrajolats difícil accés > 2m	5,00						x					
Enrajolats difícil accés > 2m	5,00							x				
Enrajolats difícil accés > 2m	5,00								x			
Enrajolats difícil accés > 2m	5,00									x		
Enrajolats difícil accés > 2m	5,00										x	
Enrajolats difícil accés > 2m	5,00											x
Neteja alts > 2m, lluminaries, i altres (Nota 3)	4,00				x							
Neteja alts > 2m, lluminaries, i altres (Nota 3)	4,00											x
Paviments varis i sintètics	4,00	x										
Paviments varis i sintètics	4,00		x									
Paviments varis i sintètics	4,00			x								
Paviments varis i sintètics	4,00				x							
Paviments varis i sintètics	4,00					x						
Paviments varis i sintètics	4,00						x					
Paviments varis i sintètics	4,00							x				
Paviments varis i sintètics	4,00								x			
Paviments varis i sintètics	4,00									x		
Paviments varis i sintètics	4,00										x	
Paviments varis i sintètics	4,00											x
Vidres int/ext difícil accés	3,00	x										
Vidres int/ext difícil accés	3,00		x									
Vidres int/ext difícil accés	3,00				x							
Vidres int/ext difícil accés	3,00						x					
Vidres int/ext difícil accés	3,00								x			
Vidres int/ext difícil accés	3,00										x	
Vidres int/ext fàcil accés	5,00	x										
Vidres int/ext fàcil accés	5,00		x									
Vidres int/ext fàcil accés	5,00			x								
Vidres int/ext fàcil accés	5,00				x							
Vidres int/ext fàcil accés	5,00					x						
Vidres int/ext fàcil accés	5,00						x					
Vidres int/ext fàcil accés	5,00							x				
Vidres int/ext fàcil accés	5,00								x			
Vidres int/ext fàcil accés	5,00									x		
Vidres int/ext fàcil accés	5,00										x	
Vidres int/ext fàcil accés	5,00											x

Total hores Especialistes /Any: 195,00



Centre: 604648006 U. CIRCUL(OFIC)- DIV.TRANSIT
Adreça: A 0097*0103
Tipologia: 0102 OFICINES TEC-ADMINISTRATIVES
Àmbit: 0402 GUÀRDIA URBANA

Superfície: 347,00

Programació Neteja Ordinària:

Lloc de Treball	Tarifa	Hores
-----------------	--------	-------

Programació Neteja Especialistes:

604648006/2 Especialista - 102 Oficines Tec-Adm.

	Gen	Feb	Mar	Abr	Mai	Jun	Jul	Ago	Set	Oct	Nov	Des
Arquetes i/o desguassos difícil accés	2,00	x										
Neteja alts > 2m, lluminaries, i altres (Nota 3)	1,50		x									
Neteja alts > 2m, lluminaries, i altres (Nota 3)	1,50										x	
Persianes	2,00	x										
Persianes	2,00			x								
Persianes	2,00					x						
Persianes	2,00							x				
Persianes	2,00									x		
Persianes	2,00											x
Vidres int/ext difícil accés	2,50	x										
Vidres int/ext difícil accés	2,50		x									
Vidres int/ext difícil accés	2,50				x							
Vidres int/ext difícil accés	2,50						x					
Vidres int/ext difícil accés	2,50								x			
Vidres int/ext difícil accés	2,50										x	
Vidres int/ext fàcil accés	4,00	x										
Vidres int/ext fàcil accés	4,00		x									
Vidres int/ext fàcil accés	4,00			x								
Vidres int/ext fàcil accés	4,00				x							
Vidres int/ext fàcil accés	4,00					x						
Vidres int/ext fàcil accés	4,00						x					
Vidres int/ext fàcil accés	4,00							x				
Vidres int/ext fàcil accés	4,00								x			
Vidres int/ext fàcil accés	4,00									x		
Vidres int/ext fàcil accés	4,00										x	
Vidres int/ext fàcil accés	4,00											x

Total hores Especialistes /Any: 80,00



Centre: 604648007 USP UNITAT CANINA I VESTIDORS
Adreça: A 0097*0103
Tipologia: 0401 GUARDIA URBANA
Àmbit: 0402 GUÀRDIA URBANA

Superfície: 1.000,00

Programació Neteja Ordinària:

Lloc de Treball	Tarifa	Hores
-----------------	--------	-------

Programació Neteja Especialistes:

604648007/2 Especialista - 401 Guardia Urbana

	Gen	Feb	Mar	Abr	Mai	Jun	Jul	Ago	Set	Oct	Nov	Des
Arquetes i/o desguassos difícil accés	2,00	x										
Arquetes i/o desguassos difícil accés	2,00							x				
Cromats i reixes de portes de ferro	3,00	x										
Cromats i reixes de portes de ferro	3,00					x						
Cromats i reixes de portes de ferro	3,00									x		
Neteja alts > 2m, lluminaries, i altres (Nota 3)	7,00		x									
Neteja alts > 2m, lluminaries, i altres (Nota 3)	7,00										x	
Paraments i sostres	4,00		x									
Paraments i sostres	4,00									x		
Vidres int/ext difícil accés	10,00	x										
Vidres int/ext difícil accés	10,00		x									
Vidres int/ext difícil accés	10,00				x							
Vidres int/ext difícil accés	10,00						x					
Vidres int/ext difícil accés	10,00								x			
Vidres int/ext difícil accés	10,00										x	
Vidres int/ext fàcil accés	14,00	x										
Vidres int/ext fàcil accés	14,00			x								
Vidres int/ext fàcil accés	14,00					x						
Vidres int/ext fàcil accés	14,00							x				
Vidres int/ext fàcil accés	14,00									x		
Vidres int/ext fàcil accés	14,00											x

Total hores Especialistes /Any: 179,00



Centre: 604649001 PARC SEIS ZONA FRANCA
Adreça: NUMERO 60 0008*0012
Tipologia: 0402 BOMBERS
Àmbit: 0403 SEIS

Superfície: 1.332,00

Programació Neteja Ordinària:

Lloc de Treball	Tarifa	Hores	
604649001-02	Lloc 02 - Lu-Vi 09.30 - 13.00	Operari - Laborable Diürn	17,50
604649001-03	Lloc 03 - Do 11.30 - 14.30	Operari - Festiu Diürn	3,00
604649001-04	Lloc 04 - Lu 07.00 - 10.30	Operari - Laborable Diürn	3,50
604649001-05	Lloc 05 - Vi 07.00 - 10.30	Operari - Laborable Diürn	3,50
604649001-06	Lloc 06 - Ma 07.00 - 11.00	Operari - Laborable Diürn	4,00
604649001-07	Lloc 07 - Ju 07.00 - 11.00	Operari - Laborable Diürn	4,00
604649001-08	Lloc 08 - Mi 07.00 - 10.30	Operari - Laborable Diürn	3,50
604649001-09	Lloc 09 - Lu 16.00 - 19.00	Operari - Laborable Diürn	3,00
604649001-10	Lloc 10 - Ma 16.00 - 19.00	Operari - Laborable Diürn	3,00
604649001-11	Lloc 11 - Mi 16.00 - 19.00	Operari - Laborable Diürn	3,00
604649001-12	Lloc 12 - Ju 16.00 - 19.00	Operari - Laborable Diürn	3,00
604649001-13	Lloc 13 - Vi 16.00 - 19.00	Operari - Laborable Diürn	3,00
604649001-14	Lloc 14 - Sa 11.00 - 14.00	Operari - Laborable Diürn	3,00
604649001-15	Lloc 15 - Fes 11.00 - 14.00	Operari - Festiu Diürn	3,00
		60,00	

Programació Neteja Especialistes:

604649001/2 Especialista - 402 Bombers

	Gen	Feb	Mar	Abr	Mai	Jun	Jul	Ago	Set	Oct	Nov	Des
Altres casos especials	8,00	x										
Altres casos especials	8,00		x									
Altres casos especials	8,00			x								
Altres casos especials	8,00				x							
Altres casos especials	8,00					x						
Altres casos especials	8,00						x					
Altres casos especials	8,00							x				
Altres casos especials	8,00								x			
Altres casos especials	8,00									x		
Altres casos especials	8,00										x	
Arquetes i/o desguassos difícil accés	1,00			x								
Arquetes i/o desguassos difícil accés	1,00									x		
Enrajolats difícil accés > 2m	3,00	x										
Enrajolats difícil accés > 2m	3,00		x									
Enrajolats difícil accés > 2m	3,00			x								
Enrajolats difícil accés > 2m	3,00				x							
Enrajolats difícil accés > 2m	3,00					x						
Enrajolats difícil accés > 2m	3,00						x					
Enrajolats difícil accés > 2m	3,00							x				
Enrajolats difícil accés > 2m	3,00								x			
Enrajolats difícil accés > 2m	3,00									x		
Enrajolats difícil accés > 2m	3,00										x	
Enrajolats difícil accés > 2m	3,00											x
Neteja alts > 2m, lluminaries, i altres (Nota 3)	6,00				x							
Neteja alts > 2m, lluminaries, i altres (Nota 3)	6,00											x
Paviments varis i sintètics	7,00				x							
Persianes	3,00		x									
Persianes	3,00								x			
Vidres int/ext difícil accés	1,00	x										
Vidres int/ext difícil accés	1,00					x						
Vidres int/ext difícil accés	1,00									x		
Vidres int/ext fàcil accés	6,00	x										
Vidres int/ext fàcil accés	6,00		x									
Vidres int/ext fàcil accés	6,00			x								
Vidres int/ext fàcil accés	6,00				x							
Vidres int/ext fàcil accés	6,00					x						
Vidres int/ext fàcil accés	6,00						x					
Vidres int/ext fàcil accés	6,00							x				
Vidres int/ext fàcil accés	6,00								x			
Vidres int/ext fàcil accés	6,00									x		
Vidres int/ext fàcil accés	6,00										x	
Vidres int/ext fàcil accés	6,00											x

Total hores Especialistes /Any:

234,00



Centre: 604649002 PARC SEIS ZF EDIF ADMINISTRATIU
Adreça: NUMERO 60 0008*0012
Tipologia: 0102 OFICINES TEC-ADMINISTRATIVES
Àmbit: 0403 SEIS

Superfície: 449,00

Programació Neteja Ordinària:

Lloc de Treball	Tarifa	Hores
604649002-01 Lloc 01 - Lu-07.00 - 13.00 Ma-Vi 7.00-12.00	Operari - Laborable Diürn	26,00
		26,00

Programació Neteja Especialistes:

604649002/2 Especialista - 102 Oficines Tec-Adm.

	Gen	Feb	Mar	Abr	Mai	Jun	Jul	Ago	Set	Oct	Nov	Des
Neteja alts > 2m, lluminaries, i altres (Nota 3)				x								
Neteja alts > 2m, lluminaries, i altres (Nota 3)										x		
Vidres int/ext difícil accés	x											
Vidres int/ext difícil accés					x							
Vidres int/ext difícil accés									x			
Vidres int/ext fàcil accés	x											
Vidres int/ext fàcil accés		x										
Vidres int/ext fàcil accés			x									
Vidres int/ext fàcil accés				x								
Vidres int/ext fàcil accés					x							
Vidres int/ext fàcil accés						x						
Vidres int/ext fàcil accés								x				
Vidres int/ext fàcil accés									x			
Vidres int/ext fàcil accés										x		
Vidres int/ext fàcil accés											x	
Vidres int/ext fàcil accés												x

Total hores Especialistes /Any: 65,00



Centre: 604865002 OFICINES DONES POLICIA I CONSELL ECONOMIC I SOCIAL
Adreça: ELISABETS 0010*LI
Tipologia: 0102 OFICINES TEC-ADMINISTRATIVES
Àmbit: 0402 GUÀRDIA URBANA

Superfície: 462,80

Programació Neteja Ordinària:

Lloc de Treball	Tarifa	Hores
604865002-01 Lloc 01 - Lu-Vi 14.00 - 16.00	Operari - Laborable Diürn	10,00
		10,00

Programació Neteja Especialistes:

604865002/2 Especialista - 102 Oficines Tec-Adm.

	Gen	Feb	Mar	Abr	Mai	Jun	Jul	Ago	Set	Oct	Nov	Des
Neteja alts > 2m, lluminaries, i altres (Nota 3)			x									
Neteja alts > 2m, lluminaries, i altres (Nota 3)											x	
Paraments i sostres			x									
Paraments i sostres										x		
Persianes	x											
Persianes					x							
Persianes									x			
Vidres int/ext difícil accés		x										
Vidres int/ext difícil accés				x								
Vidres int/ext difícil accés						x						
Vidres int/ext difícil accés								x				
Vidres int/ext difícil accés										x		
Vidres int/ext difícil accés												x
Vidres int/ext fàcil accés	x											
Vidres int/ext fàcil accés		x										
Vidres int/ext fàcil accés			x									
Vidres int/ext fàcil accés				x								
Vidres int/ext fàcil accés					x							
Vidres int/ext fàcil accés						x						
Vidres int/ext fàcil accés							x					
Vidres int/ext fàcil accés								x				
Vidres int/ext fàcil accés									x			
Vidres int/ext fàcil accés										x		
Vidres int/ext fàcil accés											x	
Vidres int/ext fàcil accés												x

Total hores Especialistes /Any: 156,00



Centre: 606094001 PREFECTURA GUARDIA URBANA
Adreça: GUARDIA URBANA 0001*0003
Tipologia: 0102 OFICINES TEC-ADMINISTRATIVES
Àmbit: 0402 GUÀRDIA URBANA

Superfície: 4.866,00

Programació Neteja Ordinària:

Lloc de Treball	Tarifa	Hores
606094001-01 Lloc 01 - Do 07.00 - 12.00 Fes 07.00-12.00	Operari - Festiu Diürn	10,00
606094001-02 Lloc 02 - Lu-Vi 07.00 - 15.00	Operari - Laborable Diürn	40,00
606094001-03 Lloc 03 - Lu-Vi 14.00 - 16.00	Operari - Laborable Diürn	10,00
606094001-05 Lloc 05 - Lu-Vi 10.00 - 18.00	Operari - Laborable Diürn	40,00
606094001-06 Lloc 06 - Lu-Vi 15.30-18.30 Sa 07.00 - 11.00	Operari - Laborable Diürn	19,00
606094001-07 Lloc 07 - Lu-Vi 16.00 - 20.00	Operari - Laborable Diürn	20,00
606094001-08 Lloc 08 - Lu,Mi 08.00 - 10.00	Operari - Laborable Diürn	4,00
606094001-09 Lloc 09 - Lu-Vi 16.00 - 19.00	Operari - Laborable Diürn	15,00
606094001-11 Lloc 11 - Lu-Vi 13.00 - 19.00	Operari - Laborable Diürn	30,00
		188,00

Programació Neteja Especialistes:

606094001/2 Especialista - 102 Oficines Tec-Adm.

	Gen	Feb	Mar	Abr	Mai	Jun	Jul	Ago	Set	Oct	Nov	Des
Arquetes i/o desguassos difícil accés		x										
Arquetes i/o desguassos difícil accés								x				
Cromats i reixes de portes de ferro	x											
Cromats i reixes de portes de ferro					x							
Cromats i reixes de portes de ferro									x			
Neteja alts > 2m, lluminaries, i altres (Nota 3)					x							
Neteja alts > 2m, lluminaries, i altres (Nota 3)											x	
Paraments i sostres	x											
Paraments i sostres		x										
Paraments i sostres			x									
Paraments i sostres				x								
Paraments i sostres					x							
Paraments i sostres						x						
Paraments i sostres							x					
Paraments i sostres								x				
Paraments i sostres									x			
Paraments i sostres										x		
Paraments i sostres											x	
Paraments i sostres												x
Paviments varis i sintètics		x										
Paviments varis i sintètics					x							
Paviments varis i sintètics								x				
Paviments varis i sintètics											x	
Persianes		x										
Persianes				x								
Persianes						x						
Persianes								x				
Persianes										x		
Persianes												x
Vidres int/ext difícil accés	x											
Vidres int/ext difícil accés					x							
Vidres int/ext difícil accés									x			
Vidres int/ext fàcil accés	x											
Vidres int/ext fàcil accés		x										
Vidres int/ext fàcil accés			x									
Vidres int/ext fàcil accés				x								
Vidres int/ext fàcil accés					x							
Vidres int/ext fàcil accés						x						
Vidres int/ext fàcil accés							x					
Vidres int/ext fàcil accés								x				
Vidres int/ext fàcil accés									x			
Vidres int/ext fàcil accés										x		
Vidres int/ext fàcil accés											x	
Vidres int/ext fàcil accés												x

Total hores Especialistes /Any: 934,00



Centre: 606193001 MESA COORDINACIÓ POLICIAL (GU-MOSSOS)
Adreça: LLEIDA, 28
Tipologia: 0401 GUARDIA URBANA
Àmbit: 0402 GUÀRDIA URBANA

Superfície: 2.397,80

Programació Neteja Ordinària:

Lloc de Treball	Tarifa	Hores
606193001-01 Lloc 01 - Lu-Vi 10.30 - 16.00	Operari - Laborable Diürn	27,50
606193001-03 Lloc 03 - Sa 06.00 - 13.00 Fes 06.00-11.30	Operari - Laborable Diürn	12,50
606193001-04 Lloc 04 - Lu-Vi 06.00 - 11.00	Operari - Laborable Diürn	25,00
606193001-05 Lloc 05 - Do 06.00 - 11.30	Operari - Festiu Diürn	5,50
606193001-06 Lloc 06 - Lu-Do 16.00 - 21.00	Operari - Laborable Diürn	35,00
606193001-08 Lloc 08 - Lu-Vi 15.00 - 16.00	Operari - Laborable Diürn	5,00
606193001-09 Lloc 09 - Lu-Vi 16.00 - 21.00	Operari - Laborable Diürn	25,00
606193001-10 Lloc 10 - Fes 15.00 - 20.00	Operari - Festiu Diürn	5,00
		140,50

Programació Neteja Especialistes:

606193001/2 Especialista - 401 Guardia Urbana

	Gen	Feb	Mar	Abr	Mai	Jun	Jul	Ago	Set	Oct	Nov	Des
Cromats i reixes de portes de ferro			x									
Cromats i reixes de portes de ferro									x			
Neteja alts > 2m, lluminaries, i altres (Nota 3)						x						
Neteja alts > 2m, lluminaries, i altres (Nota 3)												x
Paraments i sostres		x										
Paraments i sostres								x				
Paviments varis i sintètics	x											
Paviments varis i sintètics			x									
Paviments varis i sintètics					x							
Paviments varis i sintètics							x					
Paviments varis i sintètics									x			
Paviments varis i sintètics											x	
Persianes				x								
Persianes										x		
Vidres int/ext difícil accés	x											
Vidres int/ext difícil accés					x							
Vidres int/ext difícil accés									x			
Vidres int/ext fàcil accés	x											
Vidres int/ext fàcil accés		x										
Vidres int/ext fàcil accés			x									
Vidres int/ext fàcil accés				x								
Vidres int/ext fàcil accés					x							
Vidres int/ext fàcil accés						x						
Vidres int/ext fàcil accés							x					
Vidres int/ext fàcil accés								x				
Vidres int/ext fàcil accés									x			
Vidres int/ext fàcil accés											x	
Vidres int/ext fàcil accés												x

Total hores Especialistes /Any: 343,00



Centre: 606193002 PARC DE LA PREVENCIÓ
Adreça: LLEIDA 0030
Tipologia: 0402 BOMBERS
Àmbit: 0403 SEIS

Superfície: 0,00

Programació Neteja Ordinària:

Lloc de Treball	Tarifa	Hores
606193002-01 Lloc 01 - Lu-Sa 14.00 - 17.35	Operari - Laborable Diürn	21,60
		21,60

Programació Neteja Especialistes:

606193002/2 Especialista - 402 Bombers

	Gen	Feb	Mar	Abr	Mai	Jun	Jul	Ago	Set	Oct	Nov	Des
Enrajolats difícil accés > 2m	x											
Enrajolats difícil accés > 2m		x										
Enrajolats difícil accés > 2m			x									
Enrajolats difícil accés > 2m				x								
Enrajolats difícil accés > 2m					x							
Enrajolats difícil accés > 2m						x						
Enrajolats difícil accés > 2m							x					
Enrajolats difícil accés > 2m								x				
Enrajolats difícil accés > 2m									x			
Enrajolats difícil accés > 2m										x		
Enrajolats difícil accés > 2m											x	
Enrajolats difícil accés > 2m												x
Neteja alts > 2m, lluminaries, i altres (Nota 3)			x									
Neteja alts > 2m, lluminaries, i altres (Nota 3)									x			
Vidres int/ext difícil accés	x											
Vidres int/ext difícil accés					x							
Vidres int/ext difícil accés									x			
Vidres int/ext fàcil accés	x											
Vidres int/ext fàcil accés		x										
Vidres int/ext fàcil accés			x									
Vidres int/ext fàcil accés				x								
Vidres int/ext fàcil accés					x							
Vidres int/ext fàcil accés						x						
Vidres int/ext fàcil accés							x					
Vidres int/ext fàcil accés								x				
Vidres int/ext fàcil accés									x			
Vidres int/ext fàcil accés										x		
Vidres int/ext fàcil accés											x	
Vidres int/ext fàcil accés												x

Total hores Especialistes /Any: 535,00



Centre: 607585001 PARC DE BOMBERS MONTJUIC
Adreça: PG JOSEP CARNER, 46
Tipologia: 0402 BOMBERS
Àmbit: 0403 SEIS

Superfície: 4.731,00

Programació Neteja Ordinària:

Lloc de Treball	Tarifa	Hores
607585001-01 Lloc 01 - Lu-Vi 15.45 - 16.45	Operari - Laborable Diürn	5,00
607585001-02 Lloc 02 - Lu-Sa 12.00 - 17.00	Operari - Laborable Diürn	30,00
607585001-03 Lloc 03 - Lu-Vi 07.00 - 15.00	Operari - Laborable Diürn	40,00
607585001-04 Lloc 04 - Do 15.00 - 18.30	Operari - Festiu Diürn	3,50
607585001-05 Lloc 05 - Lu-Ju 12.00 - 18.30	Operari - Laborable Diürn	26,00
607585001-06 Lloc 06 - Vi 12.00 - 18.00	Operari - Laborable Diürn	6,00
607585001-07 Lloc 07 - Sa 07.00 - 13.00	Operari - Laborable Diürn	6,00
607585001-08 Lloc 08 - Fe 08.00 - 16.00	Operari - Festiu Diürn	8,00
607585001-09 Lloc 09 - Do 07.00 - 12.00	Operari - Festiu Diürn	5,00
		129,50

Programació Neteja Especialistes:

607585001/2 Especialista - 402 Bombers

	Gen	Feb	Mar	Abr	Mai	Jun	Jul	Ago	Set	Oct	Nov	Des
Altres casos especials	16,00	x										
Altres casos especials	16,00		x									
Altres casos especials	16,00			x								
Altres casos especials	16,00				x							
Altres casos especials	16,00					x						
Altres casos especials	16,00						x					
Altres casos especials	16,00							x				
Altres casos especials	16,00								x			
Altres casos especials	16,00									x		
Altres casos especials	16,00										x	
Arquetes i/o desguassos difícil accés	1,00											x
Arquetes i/o desguassos difícil accés	1,00	x										
Enrajolats difícil accés > 2m	6,00											
Enrajolats difícil accés > 2m	6,00	x										
Enrajolats difícil accés > 2m	6,00		x									
Enrajolats difícil accés > 2m	6,00			x								
Enrajolats difícil accés > 2m	6,00				x							
Enrajolats difícil accés > 2m	6,00					x						
Enrajolats difícil accés > 2m	6,00						x					
Enrajolats difícil accés > 2m	6,00							x				
Enrajolats difícil accés > 2m	6,00								x			
Enrajolats difícil accés > 2m	6,00									x		
Enrajolats difícil accés > 2m	6,00										x	
Enrajolats difícil accés > 2m	6,00											x
Neteja alts > 2m, lluminaries, i altres (Nota 3)	14,00		x									
Neteja alts > 2m, lluminaries, i altres (Nota 3)	14,00								x			
Paviments varis i sintètics	9,00				x							
Persianes	5,00		x									
Persianes	5,00									x		
Vidres int/ext difícil accés	21,00	x										
Vidres int/ext difícil accés	21,00					x						
Vidres int/ext difícil accés	21,00									x		
Vidres int/ext fàcil accés	17,00	x										
Vidres int/ext fàcil accés	17,00		x									
Vidres int/ext fàcil accés	17,00			x								
Vidres int/ext fàcil accés	17,00				x							
Vidres int/ext fàcil accés	17,00					x						
Vidres int/ext fàcil accés	17,00						x					
Vidres int/ext fàcil accés	17,00							x				
Vidres int/ext fàcil accés	17,00								x			
Vidres int/ext fàcil accés	17,00									x		
Vidres int/ext fàcil accés	17,00										x	
Vidres int/ext fàcil accés	17,00											x

Total hores Especialistes /Any:

580,00



Centre: 609075001 GUARDIA URBANA UNITAT DE PLATGES
Adreça: PG JOAN BORBO 0032
Tipologia: 0401 GUARDIA URBANA
Àmbit: 0402 GUÀRDIA URBANA

Superfície: 596,00

Programació Neteja Ordinària:

Table with 3 columns: Lloc de Treball, Tarifa, Hores. Rows include Lloc 01-04 with corresponding rates and hours, totaling 35,00.

Programació Neteja Especialistes:

609075001/2 Especialista - 401 Guardia Urbana

Large table with 12 columns (Gen to Des) and multiple rows of cleaning tasks and their monthly frequency (marked with 'x').

Total hores Especialistes /Any: 170,00



Centre: 030030001 SEU DISTRICTE V
Adreça: PL CONSELL VILA 0007
Tipologia: 0101 OFICINES CENTRALS
Àmbit: 0605 DISTRICTE DE SARRIÀ - SANT GERVASI

Superfície: 1.037,00

Programació Neteja Ordinària:

Lloc de Treball	Tarifa	Hores
030030001-01 Lloc 01 - Lu-Vi 15.10 - 20.00	Operari - Laborable Diürn	24,17
		24,17

Programació Neteja Especialistes:

030030001/2 Especialista - 101 Oficines Centrals

	Gen	Feb	Mar	Abr	Mai	Jun	Jul	Ago	Set	Oct	Nov	Des
Altres casos especials			x									
Altres casos especials									x			
Cromats i reixes de portes de ferro		x										
Cromats i reixes de portes de ferro					x							
Cromats i reixes de portes de ferro								x				
Cromats i reixes de portes de ferro											x	
Enrajolats difícil accés > 2m			x									
Enrajolats difícil accés > 2m									x			
Neteja alts > 2m, lluminaries, i altres (Nota 3)		x										
Neteja alts > 2m, lluminaries, i altres (Nota 3)				x								
Neteja alts > 2m, lluminaries, i altres (Nota 3)						x						
Neteja alts > 2m, lluminaries, i altres (Nota 3)								x				
Neteja alts > 2m, lluminaries, i altres (Nota 3)										x		
Neteja alts > 2m, lluminaries, i altres (Nota 3)												x
Neteja Moquetes amb maquinària tècnica i	x											
Paraments i sostres				x								
Paraments i sostres										x		
Parquets		x										
Parquets									x			
Paviments varis i sintètics	x											
Persianes			x									
Persianes									x			
Vidres int/ext difícil accés		x										
Vidres int/ext difícil accés				x								
Vidres int/ext difícil accés						x						
Vidres int/ext fàcil accés	x											
Vidres int/ext fàcil accés		x										
Vidres int/ext fàcil accés			x									
Vidres int/ext fàcil accés				x								
Vidres int/ext fàcil accés					x							
Vidres int/ext fàcil accés												
Vidres int/ext fàcil accés									x			
Vidres int/ext fàcil accés										x		
Vidres int/ext fàcil accés											x	
Vidres int/ext fàcil accés												x

Total hores Especialistes /Any: 131,00



Centre: 030075001 BIBLIOTECA CLARA
Adreça: CALATRAVA 0027*0029
Tipologia: 0202 BIBLIOTEQUES
Àmbit: 0605 DISTRICTE DE SARRIÀ - SANT GERVASI

Superfície: 1.323,00

Observacions Contractuals:

Tanca:
- de l'1 d'Agost al 2 de Setembre

Programació Neteja Ordinària:

Lloc de Treball		Tarifa	Hores
030075001-01	Lloc 01 - Lu-Vi 06.00 - 10.00	Operari - Laborable Diürn	20,00
030075001-02	Lloc 02 - Vi 20.00 - 22.00	Operari - Laborable Diürn	2,00
030075001-03	Lloc 03 - Lu-Mi-Vi 06.00 - 10.00	Operari - Laborable Diürn	12,00
			34,00

Programació Neteja Especialistes:

030075001/2 Especialista - 202 Biblioteques

		Gen	Feb	Mar	Abr	Mai	Jun	Jul	Ago	Set	Oct	Nov	Des
Cromats i reixes de portes de ferro	2,00					x							
Cromats i reixes de portes de ferro	2,00												x
Enrajolats difícil accés > 2m	2,00			x									
Enrajolats difícil accés > 2m	2,00									x			
Neteja alts > 2m, lluminaries, i altres (Nota 3)	3,00	x											
Neteja alts > 2m, lluminaries, i altres (Nota 3)	3,00					x							
Neteja alts > 2m, lluminaries, i altres (Nota 3)	3,00									x			
Paraments i sostres	2,00		x										
Paraments i sostres	2,00						x						
Paraments i sostres	2,00										x		
Parquets	2,00							x					
Paviments varis i sintètics	21,00							x					
Persianes	3,00				x								
Persianes	3,00												x
Vidres int/ext difícil accés	3,00	x											
Vidres int/ext difícil accés	3,00					x							
Vidres int/ext difícil accés	3,00									x			
Vidres int/ext fàcil accés	5,00	x											
Vidres int/ext fàcil accés	5,00		x										
Vidres int/ext fàcil accés	5,00			x									
Vidres int/ext fàcil accés	5,00				x								
Vidres int/ext fàcil accés	5,00						x						
Vidres int/ext fàcil accés	5,00							x					
Vidres int/ext fàcil accés	5,00								x				
Vidres int/ext fàcil accés	5,00										x		
Vidres int/ext fàcil accés	5,00											x	
Vidres int/ext fàcil accés	5,00												x

Total hores Especialistes /Any: 121,00



Centre: 152127001 CENTRE CIVIC SARRIÀ

Adreça: EDUARDO CONDE, 22

Tipologia: 0201 CENTRES CULTURALS

Àmbit: 0605 DISTRICTE DE SARRIÀ - SANT GERVASI

Superfície: 1.749,00

Observacions Contractuals:

Inclou la neteja de l'Espai Infantil Casal de Sarrià el Parc

Tanca:

- de l'1 al 31 d'Agost

Programació Neteja Ordinària:

Lloc de Treball		Tarifa	Hores
152127001-01	Lloc 01 - Lu-Vi 07.30 - 15.30	Operari - Laborable Diürn	40,00
152127001-02	Lloc 02 - Lu-Vi 17.00 - 19.00	Operari - Laborable Diürn	10,00
152127001-03	Lloc 03 - Sa 13.00-16.00	Operari - Laborable Diürn	3,00
			53,00

Programació Neteja Especialistes:

152127001/2 Especialista - 201 Centres Culturals

	Gen	Feb	Mar	Abr	Mai	Jun	Jul	Ago	Set	Oct	Nov	Des
Cromats i reixes de portes de ferro		x										
Cromats i reixes de portes de ferro				x								
Cromats i reixes de portes de ferro						x						
Cromats i reixes de portes de ferro								x				
Cromats i reixes de portes de ferro										x		
Cromats i reixes de portes de ferro												x
Neteja alts > 2m, lluminaries, i altres (Nota 3)	x											
Neteja alts > 2m, lluminaries, i altres (Nota 3)			x									
Neteja alts > 2m, lluminaries, i altres (Nota 3)					x							
Neteja alts > 2m, lluminaries, i altres (Nota 3)							x					
Neteja alts > 2m, lluminaries, i altres (Nota 3)									x			
Neteja alts > 2m, lluminaries, i altres (Nota 3)											x	
Paraments i sostres		x										
Paraments i sostres				x								
Paraments i sostres						x						
Paraments i sostres								x				
Paraments i sostres										x		
Paraments i sostres												x
Parquets	x											
Persianes		x										
Persianes				x								
Persianes						x						
Persianes								x				
Persianes										x		
Persianes												x
Vidres int/ext difícil accés	x											
Vidres int/ext difícil accés			x									
Vidres int/ext difícil accés					x							
Vidres int/ext difícil accés							x					
Vidres int/ext difícil accés									x			
Vidres int/ext difícil accés											x	
Vidres int/ext fàcil accés	x											
Vidres int/ext fàcil accés		x										
Vidres int/ext fàcil accés			x									
Vidres int/ext fàcil accés				x								
Vidres int/ext fàcil accés					x							
Vidres int/ext fàcil accés						x						
Vidres int/ext fàcil accés							x					
Vidres int/ext fàcil accés								x				
Vidres int/ext fàcil accés									x			
Vidres int/ext fàcil accés										x		
Vidres int/ext fàcil accés											x	
Vidres int/ext fàcil accés												x

Total hores Especialistes /Any: 234,80



Centre: 152129001 ESPAI INFANTIL CASAL DE SARRIA-EL PARC
Adreça: EDUARDO CONDE, 22
Tipologia: 0203 LUDOTECA I CASAL INFANTIL
Àmbit: 0605 DISTRICTE DE SARRIÀ - SANT GERVASI

Superfície: 104,00

Observacions Contractuals:

Tanca:
- de l'1 al 31 d'Agost

Programació Neteja Ordinària:

Lloc de Treball

Tarifa

Hores

Programació Neteja Especialistes:

152129001/2 Especialista - 203 Ludoteca i CI.

	Gen	Feb	Mar	Abr	Mai	Jun	Jul	Ago	Set	Oct	Nov	Des
Neteja alts > 2m, lluminaries, i altres (Nota 3)	0,60	x										
Neteja alts > 2m, lluminaries, i altres (Nota 3)	0,60		x									
Neteja alts > 2m, lluminaries, i altres (Nota 3)	0,60				x							
Neteja alts > 2m, lluminaries, i altres (Nota 3)	0,60						x					
Neteja alts > 2m, lluminaries, i altres (Nota 3)	0,60								x			
Neteja alts > 2m, lluminaries, i altres (Nota 3)	0,60										x	
Persianes	0,50	x										
Persianes	0,50		x									
Persianes	0,50			x								
Persianes	0,50				x							
Persianes	0,50					x						
Persianes	0,50						x					
Persianes	0,50							x				
Persianes	0,50								x			
Persianes	0,50									x		
Persianes	0,50										x	
Persianes	0,50											x
Vidres int/ext fàcil accés	1,00	x										
Vidres int/ext fàcil accés	1,00		x									
Vidres int/ext fàcil accés	1,00			x								
Vidres int/ext fàcil accés	1,00				x							
Vidres int/ext fàcil accés	1,00					x						
Vidres int/ext fàcil accés	1,00						x					
Vidres int/ext fàcil accés	1,00							x				
Vidres int/ext fàcil accés	1,00								x			
Vidres int/ext fàcil accés	1,00									x		
Vidres int/ext fàcil accés	1,00										x	
Vidres int/ext fàcil accés	1,00											x

Total hores Especialistes / Any: 21,60



Centre: 600534001 SUBSEU ADMINISTRATIVA DISTRICTE V
Adreça: ANGLI, 31
Tipologia: 0102 OFICINES TEC-ADMINISTRATIVES
Àmbit: 0605 DISTRICTE DE SARRIÀ - SANT GERVASI

Superfície: 1.289,00

Programació Neteja Ordinària:

Lloc de Treball	Tarifa	Hores
600534001-01 Lloc 01 - Lu-Vi 14.45 - 19.45	Operari - Laborable Diürn	25,00
600534001-02 Lloc 02 - Lu-Ma-Mi-Vi 15.00 - 20.00 Ju 15.30-20.30	Operari - Laborable Diürn	25,00
		50,00

Programació Neteja Especialistes:

600534001/2 Especialista - 102 Oficines Tec-Adm.

	Gen	Feb	Mar	Abr	Mai	Jun	Jul	Ago	Set	Oct	Nov	Des
Cortines				x								
Cortines										x		
Neteja alts > 2m, lluminaries, i altres (Nota 3)			x									
Neteja alts > 2m, lluminaries, i altres (Nota 3)						x						
Neteja alts > 2m, lluminaries, i altres (Nota 3)									x			
Neteja alts > 2m, lluminaries, i altres (Nota 3)												x
Paraments i sostres	x											
Paraments i sostres				x								
Paraments i sostres							x					
Paraments i sostres										x		
Vidres int/ext difícil accés	x											
Vidres int/ext difícil accés			x									
Vidres int/ext difícil accés					x							
Vidres int/ext difícil accés							x					
Vidres int/ext difícil accés									x			
Vidres int/ext difícil accés											x	
Vidres int/ext fàcil accés	x											
Vidres int/ext fàcil accés		x										
Vidres int/ext fàcil accés			x									
Vidres int/ext fàcil accés				x								
Vidres int/ext fàcil accés					x							
Vidres int/ext fàcil accés						x						
Vidres int/ext fàcil accés							x					
Vidres int/ext fàcil accés								x				
Vidres int/ext fàcil accés									x			
Vidres int/ext fàcil accés										x		
Vidres int/ext fàcil accés											x	
Vidres int/ext fàcil accés												x

Total hores Especialistes /Any: 183,00



Centre: 604106001 BIBL. DE VALLVIDRERA - JOSEP MIRACLE
Adreça: REIS CATOLICS, 16*24
Tipologia: 0202 BIBLIOTEQUES
Àmbit: 0605 DISTRICTE DE SARRIÀ - SANT GERVASI

Superfície: 730,01

Observacions Contractuals:

Tanca:
- de l'1 d'Agost al 2 de Setembre

Programació Neteja Ordinària:

Lloc de Treball	Tarifa	Hores
604106001-002 Lloc 02 - Lu-Sa 07.00 - 08.00	Operari - Laborable Diürn	6,00
604106001-01 Lloc 01 - Lu 06.00 - 08.00 Ma-Sa 07.30 - 09.30	Operari - Laborable Diürn	12,00
		18,00

Programació Neteja Especialistes:

604106001/2 Especialista - 202 Biblioteques

	Gen	Feb	Mar	Abr	Mai	Jun	Jul	Ago	Set	Oct	Nov	Des
Cortines				x								
Cortines										x		
Neteja alts > 2m, lluminaries, i altres (Nota 3)	x											
Neteja alts > 2m, lluminaries, i altres (Nota 3)			x									
Neteja alts > 2m, lluminaries, i altres (Nota 3)					x							
Neteja alts > 2m, lluminaries, i altres (Nota 3)							x					
Neteja alts > 2m, lluminaries, i altres (Nota 3)									x			
Neteja alts > 2m, lluminaries, i altres (Nota 3)											x	
Paraments i sostres	x											
Paraments i sostres		x										
Paraments i sostres			x									
Paraments i sostres				x								
Paraments i sostres					x							
Paraments i sostres						x						
Paraments i sostres							x					
Paraments i sostres								x				
Paraments i sostres									x			
Paraments i sostres										x		
Paraments i sostres											x	
Paraments i sostres												x
Vidres int/ext fàcil accés	x											
Vidres int/ext fàcil accés		x										
Vidres int/ext fàcil accés			x									
Vidres int/ext fàcil accés				x								
Vidres int/ext fàcil accés					x							
Vidres int/ext fàcil accés						x						
Vidres int/ext fàcil accés							x					
Vidres int/ext fàcil accés								x				
Vidres int/ext fàcil accés									x			
Vidres int/ext fàcil accés										x		
Vidres int/ext fàcil accés											x	
Vidres int/ext fàcil accés												x

Total hores Especialistes /Any: 72,00



FITXA DE L'EDIFICI

Centre: 604106002 CENTRE CIVIC VALLVIDRERA-VAZQUEZ MONTALBAN
Adreça: REIS CATOLICS 0016*0024 **Superfície:** 600,10
Tipologia: 0201 CENTRES CULTURALS
Àmbit: 0605 DISTRICTE DE SARRIÀ - SANT GERVASI

Observacions Contractuals:

Tanca:
- de l'1 al 31 d'Agost

Programació Neteja Ordinària:

Lloc de Treball

604106002-01 Lloc 01 - Lu-Sa 06.00 - 07.00

Tarifa

Operari - Laborable Diürn

Hores

6,00

6,00

Programació Neteja Especialistes:

604106002/2 Especialista - 201 Centres Culturals

	Gen	Feb	Mar	Abr	Mai	Jun	Jul	Ago	Set	Oct	Nov	Des
Neteja alts > 2m, lluminaries, i altres (Nota 3)			x									
Neteja alts > 2m, lluminaries, i altres (Nota 3)										x		
Vidres int/ext difícil accés		x										
Vidres int/ext difícil accés						x						
Vidres int/ext difícil accés										x		

Total hores Especialistes /Any: 26,00



Centre: 604715002 BIBLIOTECA JOAN MARAGALL
Adreça: S GERVASI CASSOLES, 89
Tipologia: 0202 BIBLIOTEQUES
Àmbit: 0605 DISTRICTE DE SARRIÀ - SANT GERVASI

Superfície: 2.985,15

Programació Neteja Ordinària:

Table with 4 columns: Lloc de Treball, Tarifa, Hores. Rows include cleaning locations and their corresponding rates and hours, totaling 73,00 hours.

Programació Neteja Especialistes:

604715002/2 Especialista - 202 Biblioteques

Large table with 12 columns (Gen to Des) and multiple rows listing various cleaning tasks (e.g., 'Altres casos especials', 'Arquetes i/o desguassos') and their monthly frequency (marked with 'x') and associated costs.

Total hores Especialistes /Any: 548,00



Centre: 604931001 CENTRE SERV.VALLVIDRERA
Adreça: REIS CATOLICS 0002 3LOCALS
Tipologia: 0302 SERVEIS SOCIALS
Àmbit: 0605 DISTRICTE DE SARRIÀ - SANT GERVASI

Superfície: 108,65

Programació Neteja Ordinària:

Lloc de Treball	Tarifa	Hores
604931001-01 Lloc 01 - Ma-Sa 06.00 - 07.15	Operari - Laborable Diürn	6,25
		6,25

Programació Neteja Especialistes:

604931001/2 Especialista - 302 CSS

	Gen	Feb	Mar	Abr	Mai	Jun	Jul	Ago	Set	Oct	Nov	Des
Cortines	0,50	x										
Cortines	0,50		x									
Cortines	0,50			x								
Cortines	0,50				x							
Cortines	0,50					x						
Cortines	0,50						x					
Cortines	0,50							x				
Cortines	0,50								x			
Cortines	0,50									x		
Cortines	0,50										x	
Cortines	0,50											x
Cromats i reixes de portes de ferro	0,10	x										
Cromats i reixes de portes de ferro	0,10		x									
Cromats i reixes de portes de ferro	0,10			x								
Cromats i reixes de portes de ferro	0,10				x							
Cromats i reixes de portes de ferro	0,10					x						
Cromats i reixes de portes de ferro	0,10						x					
Cromats i reixes de portes de ferro	0,10							x				
Cromats i reixes de portes de ferro	0,10								x			
Cromats i reixes de portes de ferro	0,10									x		
Cromats i reixes de portes de ferro	0,10										x	
Cromats i reixes de portes de ferro	0,10											x
Neteja alts > 2m, lluminaries, i altres (Nota 3)	1,00	x										
Neteja alts > 2m, lluminaries, i altres (Nota 3)	1,00		x									
Neteja alts > 2m, lluminaries, i altres (Nota 3)	1,00			x								
Neteja alts > 2m, lluminaries, i altres (Nota 3)	1,00				x							
Neteja alts > 2m, lluminaries, i altres (Nota 3)	1,00					x						
Neteja alts > 2m, lluminaries, i altres (Nota 3)	1,00						x					
Neteja alts > 2m, lluminaries, i altres (Nota 3)	1,00							x				
Neteja alts > 2m, lluminaries, i altres (Nota 3)	1,00								x			
Neteja alts > 2m, lluminaries, i altres (Nota 3)	1,00									x		
Neteja alts > 2m, lluminaries, i altres (Nota 3)	1,00										x	
Neteja alts > 2m, lluminaries, i altres (Nota 3)	1,00											x
Vidres int/ext fàcil accés	1,00	x										
Vidres int/ext fàcil accés	1,00		x									
Vidres int/ext fàcil accés	1,00			x								
Vidres int/ext fàcil accés	1,00				x							
Vidres int/ext fàcil accés	1,00					x						
Vidres int/ext fàcil accés	1,00						x					
Vidres int/ext fàcil accés	1,00							x				
Vidres int/ext fàcil accés	1,00								x			
Vidres int/ext fàcil accés	1,00									x		
Vidres int/ext fàcil accés	1,00										x	
Vidres int/ext fàcil accés	1,00											x

Total hores Especialistes /Any: 31,20



Centre: 605824001 CASAL DE BARRI "ESPAI PUTGET"
Adreça: MARMELLA, 13 BAIXOS
Tipologia: 0201 CENTRES CULTURALS
Àmbit: 0605 DISTRICTE DE SARRIÀ - SANT GERVASI

Superfície: 262,00

Observacions Contractuals:

Tanca:
- de l'1 al 31 d'Agost

Programació Neteja Ordinària:

Lloc de Treball		Tarifa	Hores
605824001-01	Lloc 01 - Lu-Vi 20.30 - 22.00	Operari - Laborable Diürn	7,50
605824001-02	Lloc 02 - Sa 19.00 - 20.00	Operari - Laborable Diürn	1,00
			8,50

Programació Neteja Especialistes:

605824001/2 Especialista - 201 Centres Culturals

		Gen	Feb	Mar	Abr	Mai	Jun	Jul	Ago	Set	Oct	Nov	Des
Neteja alts > 2m, lluminaries, i altres (Nota 3)	0,30	x											
Neteja alts > 2m, lluminaries, i altres (Nota 3)	0,30					x							
Neteja alts > 2m, lluminaries, i altres (Nota 3)	0,30									x			
Persianes	0,70	x											
Persianes	0,70					x							
Persianes	0,70									x			
Vidres int/ext difícil accés	1,00		x										
Vidres int/ext difícil accés	1,00				x								
Vidres int/ext difícil accés	1,00						x						
Vidres int/ext difícil accés	1,00								x				
Vidres int/ext difícil accés	1,00										x		
Vidres int/ext difícil accés	1,00												x
Vidres int/ext fàcil accés	1,30	x											
Vidres int/ext fàcil accés	1,30		x										
Vidres int/ext fàcil accés	1,30			x									
Vidres int/ext fàcil accés	1,30				x								
Vidres int/ext fàcil accés	1,30					x							
Vidres int/ext fàcil accés	1,30						x						
Vidres int/ext fàcil accés	1,30							x					
Vidres int/ext fàcil accés	1,30								x				
Vidres int/ext fàcil accés	1,30									x			
Vidres int/ext fàcil accés	1,30										x		
Vidres int/ext fàcil accés	1,30											x	
Vidres int/ext fàcil accés	1,30												x

Total hores Especialistes /Any: 24,60



Centre: 607868001 OFICINA DE COLLSEROLA
Adreça: CTRA VALLVI PLANES, 58*96
Tipologia: 0102 OFICINES TEC-ADMINISTRATIVES
Àmbit: 0605 DISTRICTE DE SARRIÀ - SANT GERVASI

Superfície: 209,26

Programació Neteja Ordinària:

Lloc de Treball	Tarifa	Hores
607868001-01 Lloc 01 - Lu-Vi 13.30 - 14.30	Operari - Laborable Diürn	5,00
		5,00

Programació Neteja Especialistes:

607868001/2 Especialista - 102 Oficines Tec-Adm.

	Gen	Feb	Mar	Abr	Mai	Jun	Jul	Ago	Set	Oct	Nov	Des
Cortines		x										
Cortines										x		
Neteja alts > 2m, lluminaries, i altres (Nota 3)		x										
Neteja alts > 2m, lluminaries, i altres (Nota 3)				x								
Neteja alts > 2m, lluminaries, i altres (Nota 3)						x						
Neteja alts > 2m, lluminaries, i altres (Nota 3)								x				
Neteja alts > 2m, lluminaries, i altres (Nota 3)										x		
Neteja alts > 2m, lluminaries, i altres (Nota 3)												x
Vidres int/ext difícil accés	x											
Vidres int/ext difícil accés			x									
Vidres int/ext difícil accés					x							
Vidres int/ext difícil accés							x					
Vidres int/ext difícil accés									x			
Vidres int/ext difícil accés											x	
Vidres int/ext fàcil accés	x											
Vidres int/ext fàcil accés		x										
Vidres int/ext fàcil accés			x									
Vidres int/ext fàcil accés				x								
Vidres int/ext fàcil accés					x							
Vidres int/ext fàcil accés						x						
Vidres int/ext fàcil accés							x					
Vidres int/ext fàcil accés								x				
Vidres int/ext fàcil accés									x			
Vidres int/ext fàcil accés										x		
Vidres int/ext fàcil accés											x	
Vidres int/ext fàcil accés												x

Total hores Especialistes /Any: 33,00



Centre: 609077001 SEU GUB SARRIA (CAN PONSIC)

Adreça: DOMINGUEZ MIRALLES 0011*0019

Superfície: 1.859,00

Tipologia: 0401 GUARDIA URBANA

Àmbit: 0605 DISTRICTE DE SARRIÀ - SANT GERVASI

Programació Neteja Ordinària:

Lloc de Treball	Tarifa	Hores
609077001-01 Lloc 01 - Lu-Vi 06.30 - 13.00	Operari - Laborable Diürn	32,50
609077001-02 Lloc 02 - Sa 06.30 - 09.30	Operari - Laborable Diürn	3,00
609077001-03 Lloc 03 - Lu-Vi 17.00 - 20.30	Operari - Laborable Diürn	17,50
609077001-04 Lloc 04 - Do-Fes 7.00-10.00 Sa-Do-Fes 18.00-21.00	Operari - Laborable Diürn	15,00
		68,00

Programació Neteja Especialistes:

609077001/2 Especialista - 401 Guardia Urbana

	Gen	Feb	Mar	Abr	Mai	Jun	Jul	Ago	Set	Oct	Nov	Des
Enrajolats difícil accés > 2m	6,00	x										
Enrajolats difícil accés > 2m	6,00				x							
Enrajolats difícil accés > 2m	6,00								x			
Neteja alts > 2m, lluminaries, i altres (Nota 3)	5,00	x										
Neteja alts > 2m, lluminaries, i altres (Nota 3)	5,00		x									
Neteja alts > 2m, lluminaries, i altres (Nota 3)	5,00				x							
Neteja alts > 2m, lluminaries, i altres (Nota 3)	5,00						x					
Neteja alts > 2m, lluminaries, i altres (Nota 3)	5,00								x			
Neteja alts > 2m, lluminaries, i altres (Nota 3)	5,00										x	
Paraments i sostres	4,50	x										
Paraments i sostres	4,50			x								
Paraments i sostres	4,50						x					
Paraments i sostres	4,50									x		
Paviments varis i sintètics	10,00								x			
Persianes	8,00			x								
Persianes	8,00									x		
Vidres int/ext difícil accés	10,00	x										
Vidres int/ext difícil accés	10,00		x									
Vidres int/ext difícil accés	10,00				x							
Vidres int/ext difícil accés	10,00						x					
Vidres int/ext difícil accés	10,00								x			
Vidres int/ext difícil accés	10,00										x	
Vidres int/ext fàcil accés	10,00	x										
Vidres int/ext fàcil accés	10,00		x									
Vidres int/ext fàcil accés	10,00			x								
Vidres int/ext fàcil accés	10,00				x							
Vidres int/ext fàcil accés	10,00					x						
Vidres int/ext fàcil accés	10,00						x					
Vidres int/ext fàcil accés	10,00							x				
Vidres int/ext fàcil accés	10,00								x			
Vidres int/ext fàcil accés	10,00									x		
Vidres int/ext fàcil accés	10,00										x	
Vidres int/ext fàcil accés	10,00											x

Total hores Especialistes /Any: 272,00

LOT 6

GERÈNCIA D'ECOLOGIA URBANA
DISTRICTE DE GRÀCIA



Centre: 080071001 OFICINES MUNICIPALS
Adreça: TORRENT DE L'OLLA 0218*0220 7LOCALS
Tipologia: 0102 OFICINES TEC-ADMINISTRATIVES
Àmbit: 0501 GERÈNCIA D'ECOLOGIA URBANA

Superfície: 8.042,00

Programació Neteja Ordinària:

Lloc de Treball		Tarifa	Hores
080071001-01	Lloc 01 - Lu-Ju 14.00 - 19.00	Operari - Laborable Diürn	20,00
080071001-02	Lloc 02 - Vi 14.00 - 18.00	Operari - Laborable Diürn	4,00
080071001-03	Lloc 03 - Lu-Vi 06.00 - 07.00	Operari - Laborable Diürn	5,00
080071001-04	Lloc 04 - Lu-Vi 15.00 - 19.00	Operari - Laborable Diürn	20,00
080071001-05	Lloc 05 - Lu-Vi 15.00 - 19.00	Operari - Laborable Diürn	20,00
080071001-06	Lloc 06 - Lu-Vi 15.00 - 19.00	Operari - Laborable Diürn	20,00
080071001-07	Lloc 07 - Lu-Vi 15.00 - 19.00	Operari - Laborable Diürn	20,00
			109,00

Programació Neteja Especialistes:

080071001/2 Especialista - 102 Oficines Tec-Adm.

	Gen	Feb	Mar	Abr	Mai	Jun	Jul	Ago	Set	Oct	Nov	Des
Cortines		x										
Cortines								x				
Enrajolats difícil accés > 2m		x										
Enrajolats difícil accés > 2m								x				
Neteja alts > 2m, lluminaries, i altres (Nota 3)					x							
Neteja alts > 2m, lluminaries, i altres (Nota 3)											x	
Paraments i sostres		x										
Paraments i sostres								x				
Parquets		x										
Parquets								x				
Paviments varis i sintètics								x				
Vidres int/ext fàcil accés		x										
Vidres int/ext fàcil accés				x								
Vidres int/ext fàcil accés						x						
Vidres int/ext fàcil accés								x				
Vidres int/ext fàcil accés										x		
Vidres int/ext fàcil accés												x

Total hores Especialistes /Any: 988,00



Centre: 080096001 OFICINES SERVEIS NETEJA
Adreça: MARTI 0093
Tipologia: 0102 OFICINES TEC-ADMINISTRATIVES
Àmbit: 0501 GERÈNCIA D'ECOLOGIA URBANA

Superfície: 1.128,00

Programació Neteja Ordinària:

Lloc de Treball	Tarifa	Hores
080096001-01 Lloc 01 - Lu-Vi 07.00 - 11.30	Operari - Laborable Diürn	22,50
		22,50

Programació Neteja Especialistes:

080096001/2 Especialista - 102 Oficines Tec-Adm.

	Gen	Feb	Mar	Abr	Mai	Jun	Jul	Ago	Set	Oct	Nov	Des
Cortines		x										
Cortines								x				
Enrajolats difícil accés > 2m		x										
Enrajolats difícil accés > 2m								x				
Neteja alts > 2m, lluminaries, i altres (Nota 3)		x										
Neteja alts > 2m, lluminaries, i altres (Nota 3)								x				
Paraments i sostres		x										
Paraments i sostres								x				
Paviments varis i sintètics								x				
Vidres int/ext difícil accés				x								
Vidres int/ext difícil accés								x				
Vidres int/ext difícil accés												x
Vidres int/ext fàcil accés		x										
Vidres int/ext fàcil accés				x								
Vidres int/ext fàcil accés						x						
Vidres int/ext fàcil accés								x				
Vidres int/ext fàcil accés										x		
Vidres int/ext fàcil accés												x

Total hores Especialistes /Any: 51,00



Centre: 150441001 CENTRE RECURSOS CIUTAT SOSTENI
Adreça: NIL FABRA 0016*0020 1 LOCAL
Tipologia: 0102 OFICINES TEC-ADMINISTRATIVES
Àmbit: 0501 GERÈNCIA D'ECOLOGIA URBANA

Superfície: 350,00

Programació Neteja Ordinària:

Lloc de Treball	Tarifa	Hores
150441001-01 Lloc 01 - Lu-Vi 11.45 - 14.30	Operari - Laborable Diürn	13,75
		13,75

Programació Neteja Especialistes:

150441001/2 Especialista - 102 Oficines Tec-Adm.

	Gen	Feb	Mar	Abr	Mai	Jun	Jul	Ago	Set	Oct	Nov	Des
Arquetes i/o desguassos difícil accés	0,17	x										
Arquetes i/o desguassos difícil accés	0,17							x				
Enrajolats difícil accés > 2m	0,51	x										
Enrajolats difícil accés > 2m	0,51							x				
Neteja alts > 2m, lluminaries, i altres (Nota 3)	1,02	x										
Neteja alts > 2m, lluminaries, i altres (Nota 3)	1,02							x				
Paraments i sostres	0,34	x										
Paraments i sostres	0,34							x				
Paviments varis i sintètics	1,71							x				
Vidres int/ext difícil accés	1,65			x								
Vidres int/ext difícil accés	1,65							x				
Vidres int/ext difícil accés	1,65											x
Vidres int/ext fàcil accés	0,54	x										
Vidres int/ext fàcil accés	0,54			x								
Vidres int/ext fàcil accés	0,54					x						
Vidres int/ext fàcil accés	0,54							x				
Vidres int/ext fàcil accés	0,54									x		
Vidres int/ext fàcil accés	0,54											x

Total hores Especialistes /Any: 14,00



Centre: 152013001 CENTRE ACOLLIDA ANIMALS COMPANYYIA
Adreça: CTRA SANT CUGAT, 250
Tipologia: 0901 ALTRES EDIFICIS VARIS
Àmbit: 0501 GERÈNCIA D'ECOLOGIA URBANA

Superfície: 492,05

Programació Neteja Ordinària:

Lloc de Treball	Tarifa	Hores
152013001-01 Lloc 01 - Lu-Ma-Mi-Ju-Vi-Do-Fes 06.00 - 10.00	Operari - Laborable Diürn	28,00
		28,00

Programació Neteja Especialistes:

152013001/2 Especialista - 901 Varis

	Gen	Feb	Mar	Abr	Mai	Jun	Jul	Ago	Set	Oct	Nov	Des
Enrajolats difícil accés > 2m		x										
Enrajolats difícil accés > 2m								x				
Paraments i sostres		x										
Paraments i sostres								x				
Paviments varis i sintètics								x				
Vidres int/ext difícil accés				x								
Vidres int/ext difícil accés								x				
Vidres int/ext difícil accés												x
Vidres int/ext fàcil accés		x										
Vidres int/ext fàcil accés				x								
Vidres int/ext fàcil accés						x						
Vidres int/ext fàcil accés								x				
Vidres int/ext fàcil accés										x		
Vidres int/ext fàcil accés												x

Total hores Especialistes /Any: 132,00



Centre: 501970005 FABRICA DEL SOL
Adreça: PG SALVAT PAPASSEI, 1
Tipologia: 0201 CENTRES CULTURALS
Àmbit: 0501 GERÈNCIA D'ECOLOGIA URBANA

Superfície: 960,00

Programació Neteja Ordinària:

Lloc de Treball	Tarifa	Hores
501970005-01 Lloc 01 - Lu-Vi 07.00-11.00	Operari - Laborable Diürn	20,00
501970005-02 Lloc 02 - Lu-Vi 07.00 - 8.30	Operari - Laborable Diürn	7,50
		27,50

Programació Neteja Especialistes:

501970005/2 Especialista - 201 Centres Culturals

	Gen	Feb	Mar	Abr	Mai	Jun	Jul	Ago	Set	Oct	Nov	Des
Arquetes i/o desguassos difícil accés		x										
Arquetes i/o desguassos difícil accés								x				
Cromats i reixes de portes de ferro		x										
Cromats i reixes de portes de ferro								x				
Enrajolats difícil accés > 2m		x										
Enrajolats difícil accés > 2m								x				
Neteja alts > 2m, lluminaries, i altres (Nota 3)		x										
Neteja alts > 2m, lluminaries, i altres (Nota 3)								x				
Paraments i sostres		x										
Paraments i sostres								x				
Parquets								x				
Paviments varis i sintètics								x				
Persianes		x										
Persianes								x				
Vidres int/ext difícil accés				x								
Vidres int/ext difícil accés								x				
Vidres int/ext difícil accés												x
Vidres int/ext fàcil accés		x										
Vidres int/ext fàcil accés				x								
Vidres int/ext fàcil accés						x						
Vidres int/ext fàcil accés								x				
Vidres int/ext fàcil accés										x		
Vidres int/ext fàcil accés												x

Total hores Especialistes /Any: 323,00



Centre: 600946003 ECOLOGIA URBANA
Adreça: AV DIAGONAL 0240
Tipologia: 0102 OFICINES TEC-ADMINISTRATIVES
Àmbit: 0501 GERÈNCIA D'ECOLOGIA URBANA

Superfície: 6.228,00

Programació Neteja Ordinària:

Lloc de Treball		Tarifa	Hores
600946003-01	Lloc 01 - Lu-Vi 14.00 - 20.00	Operari - Laborable Diürn	30,00
600946003-02	Lloc 02 - Lu-Vi 15.00 - 21.00	Operari - Laborable Diürn	30,00
600946003-03	Lloc 03 - Lu-Vi 17.00 - 21.00	Operari - Laborable Diürn	20,00
600946003-04	Lloc 04 - Lu-Vi 16.00 - 20.00	Operari - Laborable Diürn	20,00
600946003-06	Lloc 06 - Lu-Vi 14.00 - 22.00	Operari - Laborable Diürn	40,00
600946003-07	Lloc 07 - Lu-Vi 17.00 - 21.00	Operari - Laborable Diürn	20,00
			160,00

Programació Neteja Especialistes:

600946003/2 Especialista - 102 Oficines Tec-Adm.

	Gen	Feb	Mar	Abr	Mai	Jun	Jul	Ago	Set	Oct	Nov	Des
Cortines		x										
Cortines								x				
Cromats i reixes de portes de ferro	x											
Cromats i reixes de portes de ferro							x					
Enrajolats difícil accés > 2m	x											
Enrajolats difícil accés > 2m							x					
Neteja alts > 2m, lluminaries, i altres (Nota 3)				x								
Neteja alts > 2m, lluminaries, i altres (Nota 3)										x		
Paraments i sostres	x											
Paraments i sostres							x					
Paviments varis i sintètics								x				
Vidres int/ext difícil accés	x											
Vidres int/ext difícil accés							x					
Vidres int/ext difícil accés												x
Vidres int/ext fàcil accés		x										
Vidres int/ext fàcil accés				x								
Vidres int/ext fàcil accés						x						
Vidres int/ext fàcil accés								x				
Vidres int/ext fàcil accés										x		
Vidres int/ext fàcil accés												x

Total hores Especialistes /Any: 1.047,00



Centre: 609142001 LA MODEL I CENTRE PENITENCIARI OBERT
Adreça: ENTENÇA 155
Tipologia: 0901 ALTRES EDIFICIS VARIS
Àmbit: 0501 GERÈNCIA D'ECOLOGIA URBANA

Superfície: 27,71

Observacions Contractuals:

Es treballa un diumenge al mes de 08:00h a 12:00h un operari/a

Programació Neteja Ordinària:

Lloc de Treball		Tarifa	Hores
609142001-01	Lloc 01 - Lu-Ju 06.00 - 12.00 Vi-Sa 6.00-14.00	Operari - Laborable Diürn	40,00
609142001-02	Lloc 02 - Lu-Sa 06.00 - 10.00	Operari - Laborable Diürn	24,00
609142001-03	Lloc 03 - Lu-Sa 12.00 - 16.00	Operari - Laborable Diürn	24,00
609142001-04	Lloc 04 - Lu-Sa 16.00 - 20.00	Operari - Laborable Diürn	24,00
609142001-05	Lloc 05 - Vi-Sa 06.00 - 10.00	Operari - Laborable Diürn	8,00
			120,00

Programació Neteja Especialistes:

609142001/2 Especialista - 901 Varis

	Gen	Feb	Mar	Abr	Mai	Jun	Jul	Ago	Set	Oct	Nov	Des
Arquetes i/o desguassos difícil accés			x									
Arquetes i/o desguassos difícil accés									x			
Catifes i Tapisseries			x									
Catifes i Tapisseries									x			
Cortines			x									
Cortines									x			
Cromats i reixes de portes de ferro			x									
Cromats i reixes de portes de ferro									x			
Enrajolats difícil accés > 2m			x									
Enrajolats difícil accés > 2m									x			
Neteja alts > 2m, lluminaries, i altres (Nota 3)			x									
Neteja alts > 2m, lluminaries, i altres (Nota 3)									x			
Neteja Moquetes amb maquinària tècnica i											x	
Paraments i sostres			x									
Paraments i sostres									x			
Parquets											x	
Paviments varis i sintètics											x	
Persianes			x									
Persianes									x			
Vidres int/ext difícil accés	x											
Vidres int/ext difícil accés					x							
Vidres int/ext difícil accés									x			
Vidres int/ext fàcil accés	x											
Vidres int/ext fàcil accés			x									
Vidres int/ext fàcil accés					x							
Vidres int/ext fàcil accés							x					
Vidres int/ext fàcil accés									x			
Vidres int/ext fàcil accés											x	

Total hores Especialistes /Any: 1.300,00



Centre: 609693001 EDIFICI FONTS (MANT I SERVEIS)
Adreça: AV RNA M CRISTINA 0002
Tipologia: 0901 ALTRES EDIFICIS VARIS
Àmbit: 0501 GERÈNCIA D'ECOLOGIA URBANA

Superfície: 415,00

Programació Neteja Ordinària:

Lloc de Treball	Tarifa	Hores
609693001-01 Lloc 01 - Lu 09.15 - 12.15	Operari - Laborable Diürn	4,50
		4,50

Programació Neteja Especialistes:

609693001/2 Especialista - 901 Varis

	Gen	Feb	Mar	Abr	Mai	Jun	Jul	Ago	Set	Oct	Nov	Des
Cromats i reixes de portes de ferro	0,40	x										
Cromats i reixes de portes de ferro	0,40							x				
Paraments i sostres	0,80	x										
Paraments i sostres	0,80							x				
Paviments varis i sintètics	4,00							x				
Persianes	1,20	x										
Persianes	1,20							x				
Vidres int/ext difícil accés	3,87	x										
Vidres int/ext difícil accés	3,87							x				
Vidres int/ext difícil accés	3,87											x
Vidres int/ext fàcil accés	1,27	x										
Vidres int/ext fàcil accés	1,27			x								
Vidres int/ext fàcil accés	1,27					x						
Vidres int/ext fàcil accés	1,27							x				
Vidres int/ext fàcil accés	1,27									x		
Vidres int/ext fàcil accés	1,27											x

Total hores Especialistes / Any: 28,00



Centre: 080099001 CAMPANAR DE GRACIA
Adreça: PL VILA DE GRACIA, 9999
Tipologia: 0901 ALTRES EDIFICIS VARIS
Àmbit: 0606 DISTRICTE DE GRÀCIA

Superfície: 90,00

Programació Neteja Ordinària:

Lloc de Treball	Tarifa	Hores
-----------------	--------	-------

Programació Neteja Especialistes:

080099001/2 Especialista - 901 Varis

	Gen	Feb	Mar	Abr	Mai	Jun	Jul	Ago	Set	Oct	Nov	Des
Neteja alts > 2m, lluminaries, i altres (Nota 3)	2,11	x										
Neteja alts > 2m, lluminaries, i altres (Nota 3)	2,11						x					
Paraments i sostres	0,70	x										
Paraments i sostres	0,70						x					
Paviments varis i sintètics	3,51	x										
Vidres int/ext difícil accés	3,40		x									
Vidres int/ext difícil accés	3,40			x								
Vidres int/ext difícil accés	3,40									x		
Vidres int/ext fàcil accés	1,11	x										
Vidres int/ext fàcil accés	1,11			x								
Vidres int/ext fàcil accés	1,11				x							
Vidres int/ext fàcil accés	1,11						x					
Vidres int/ext fàcil accés	1,11								x			
Vidres int/ext fàcil accés	1,11										x	

Total hores Especialistes /Any: 26,00



Centre: 080101001 SEU DISTRICTE GRACIA
Adreça: PL VILA DE GRACIA, 2
Tipologia: 0101 OFICINES CENTRALS
Àmbit: 0606 DISTRICTE DE GRÀCIA

Superfície: 1.500,00

Programació Neteja Ordinària:

Lloc de Treball	Tarifa	Hores
80101001-01 Lloc 01 - Lu-Vi 08.45 - 13.45	Operari - Laborable Diürn	25,00
		25,00

Programació Neteja Especialistes:

080101001/2 Especialista - 101 Oficines Centrals

	Gen	Feb	Mar	Abr	Mai	Jun	Jul	Ago	Set	Oct	Nov	Des
Cortines					x							
Cortines											x	
Cromats i reixes de portes de ferro					x							
Cromats i reixes de portes de ferro											x	
Enrajolats difícil accés > 2m					x							
Enrajolats difícil accés > 2m											x	
Neteja alts > 2m, lluminaries, i altres (Nota 3)					x							
Neteja alts > 2m, lluminaries, i altres (Nota 3)											x	
Paraments i sostres					x							
Paraments i sostres											x	
Parquets					x							
Parquets											x	
Paviments varis i sintètics					x							
Vidres int/ext difícil accés			x									
Vidres int/ext difícil accés					x							
Vidres int/ext difícil accés							x					
Vidres int/ext fàcil accés	x											
Vidres int/ext fàcil accés				x								
Vidres int/ext fàcil accés						x						
Vidres int/ext fàcil accés								x				
Vidres int/ext fàcil accés										x		
Vidres int/ext fàcil accés												x

Total hores Especialistes /Any: 182,00



Centre: 120288001 CENTRE CIVIC LA SEDETA
Adreça: INDUSTRIA 0067*0073
Tipologia: 0201 CENTRES CULTURALS
Àmbit: 0606 DISTRICTE DE GRÀCIA

Superfície: 2.088,76

Observacions Contractuals:

Tanca:
- del 30 de Juliol al 29 d'Agost

Programació Neteja Ordinària:

Lloc de Treball		Tarifa	Hores
120288001-01	Lloc 01 - Lu-Vi 6.00-10.00	Operari - Laborable Diürn	20,00
120288001-02	Lloc 02 - Lu-Vi 14.00 - 15.45	Operari - Laborable Diürn	8,75
120288001-03	Lloc 03 - Lu-Vi 06.00 - 11.35	Operari - Laborable Diürn	27,50
120288001-04	Lloc 04 - Lu-Ma -Vi 08.00-11.00	Operari - Laborable Diürn	9,00
			65,25

Programació Neteja Especialistes:

120288001/2 Especialista - 201 Centres Culturals

		Gen	Feb	Mar	Abr	Mai	Jun	Jul	Ago	Set	Oct	Nov	Des
Cortines	2,10			x									
Cortines	2,10									x			
Enrajolats difícil accés > 2m	6,30			x									
Enrajolats difícil accés > 2m	6,30									x			
Neteja alts > 2m, lluminaries, i altres (Nota 3)	12,60			x									
Neteja alts > 2m, lluminaries, i altres (Nota 3)	12,60									x			
Paraments i sostres	4,20			x									
Paraments i sostres	4,20									x			
Parquets	4,20	x											
Paviments varis i sintètics	21,00	x											
Persianes	6,30			x									
Persianes	6,30									x			
Vidres int/ext difícil accés	20,30					x							
Vidres int/ext difícil accés	20,30							x					
Vidres int/ext difícil accés	20,30									x			
Vidres int/ext fàcil accés	6,65	x											
Vidres int/ext fàcil accés	6,65			x									
Vidres int/ext fàcil accés	6,65					x							
Vidres int/ext fàcil accés	6,65							x					
Vidres int/ext fàcil accés	6,65									x			
Vidres int/ext fàcil accés	6,65											x	

Total hores Especialistes /Any: 189,00



Centre: 120288003 ANNEX CC LA SEDETA BUCS D'ASSAIG
Adreça: INDUSTRIA 0067*0073
Tipologia: 0302 SERVEIS SOCIALS
Àmbit: 0606 DISTRICTE DE GRÀCIA

Superfície: 338,60

Programació Neteja Ordinària:

Lloc de Treball	Tarifa	Hores
120288003-01 Lloc 01 - Lu-Vi 06.00-08.00	Operari - Laborable Diürn	10,00
		10,00

Programació Neteja Especialistes:

120288003/2 Especialista - 302 CSS

	Gen	Feb	Mar	Abr	Mai	Jun	Jul	Ago	Set	Oct	Nov	Des
Arquetes i/o desguassos difícil accés						x						
Arquetes i/o desguassos difícil accés												x
Cortines						x						
Cortines												x
Neteja alts > 2m, lluminaries, i altres (Nota 3)						x						
Neteja alts > 2m, lluminaries, i altres (Nota 3)												x
Neteja Moquetes amb maquinària tècnica i		x										
Paraments i sostres						x						
Paraments i sostres												x
Paviments varis i sintètics		x										
Vidres int/ext fàcil accés	x											
Vidres int/ext fàcil accés			x									
Vidres int/ext fàcil accés					x							
Vidres int/ext fàcil accés							x					
Vidres int/ext fàcil accés								x				
Vidres int/ext fàcil accés											x	

Total hores Especialistes / Any: 12,00



Centre: 150435001 EDIFICI ANNEX DISTRICTE DE GRACIA
Adreça: FRANCISCO GINER, 51
Tipologia: 0102 OFICINES TEC-ADMINISTRATIVES
Àmbit: 0606 DISTRICTE DE GRÀCIA

Superfície: 830,70

Programació Neteja Ordinària:

Lloc de Treball	Tarifa	Hores
150435001-02 Lloc 02 - Lu-Vi 15.00 - 19.00	Operari - Laborable Diürn	20,00
		20,00

Programació Neteja Especialistes:

150435001/2 Especialista - 102 Oficines Tec-Adm.

	Gen	Feb	Mar	Abr	Mai	Jun	Jul	Ago	Set	Oct	Nov	Des
Arquetes i/o desguassos difícil accés	1,11					x						
Arquetes i/o desguassos difícil accés	1,11											x
Cortines	1,11					x						
Cortines	1,11											x
Cromats i reixes de portes de ferro	1,11					x						
Cromats i reixes de portes de ferro	1,11											x
Enrajolats difícil accés > 2m	3,34					x						
Enrajolats difícil accés > 2m	3,34											x
Neteja alts > 2m, lluminaries, i altres (Nota 3)	6,67					x						
Neteja alts > 2m, lluminaries, i altres (Nota 3)	6,67											x
Neteja Moquetes amb maquinària tècnica i	3,34	x										
Paraments i sostres	2,22					x						
Paraments i sostres	2,22											x
Paviments varis i sintètics	11,12	x										
Vidres int/ext difícil accés	10,75			x								
Vidres int/ext difícil accés	10,75					x						
Vidres int/ext difícil accés	10,75									x		
Vidres int/ext fàcil accés	3,52	x										
Vidres int/ext fàcil accés	3,52			x								
Vidres int/ext fàcil accés	3,52					x						
Vidres int/ext fàcil accés	3,52							x				
Vidres int/ext fàcil accés	3,52									x		
Vidres int/ext fàcil accés	3,52											x

Total hores Especialistes /Any: 99,00



Centre: 151638001 CASAL DE BARRI CARDENER
Adreça: CARDENER, 45
Tipologia: 0201 CENTRES CULTURALS
Àmbit: 0606 DISTRICTE DE GRÀCIA

Superfície: 1.083,00

Observacions Contractuals:

Tanca:
- de l'1 d'Agost al 2 de Setembre

Programació Neteja Ordinària:

Lloc de Treball		Tarifa	Hores
151638001-01	Lloc 01 - Lu-Vi 07.00 - 09.30	Operari - Laborable Diürn	12,50
151638001-02	Lloc 02 - Lu-Ju 07.00 - 09.30	Operari - Laborable Diürn	10,00
151638001-03	Lloc 03 - Vi 07.00 - 12.00	Operari - Laborable Diürn	5,00
151638001-04	Lloc 04 - Sa 08.00 - 10.30	Operari - Laborable Diürn	2,50
			30,00

Programació Neteja Especialistes:

151638001/2 Especialista - 201 Centres Culturals

		Gen	Feb	Mar	Abr	Mai	Jun	Jul	Ago	Set	Oct	Nov	Des
Cortines	1,56				x								
Cortines	1,56										x		
Enrajolats difícil accés > 2m	4,68				x								
Enrajolats difícil accés > 2m	4,68										x		
Neteja alts > 2m, lluminaries, i altres (Nota 3)	9,36				x								
Neteja alts > 2m, lluminaries, i altres (Nota 3)	9,36										x		
Paraments i sostres	3,12				x								
Paraments i sostres	3,12										x		
Parquets	3,12				x								
Paviments varis i sintètics	15,60				x								
Vidres int/ext difícil accés	15,08				x								
Vidres int/ext difícil accés	15,08						x						
Vidres int/ext difícil accés	15,08										x		
Vidres int/ext fàcil accés	4,94	x											
Vidres int/ext fàcil accés	4,94			x									
Vidres int/ext fàcil accés	4,94					x							
Vidres int/ext fàcil accés	4,94							x					
Vidres int/ext fàcil accés	4,94									x			
Vidres int/ext fàcil accés	4,94											x	

Total hores Especialistes /Any: 131,00



Centre: 500456001 CASAL DE GENT GRAN MONTMANY
Adreça: MONTMANY 0045
Tipologia: 0201 CENTRES CULTURALS
Àmbit: 0606 DISTRICTE DE GRÀCIA

Superfície: 190,00

Observacions Contractuals:

Tanca:
- de l'1 al 31 d'Agost

Programació Neteja Ordinària:

Lloc de Treball

500456001-01 Lloc 01 - Lu-Vi 06.00 - 08.00

Tarifa

Operari - Laborable Diürn

Hores

10,00

10,00

Programació Neteja Especialistes:

500456001/2 Especialista - 201 Centres Culturals

		Gen	Feb	Mar	Abr	Mai	Jun	Jul	Ago	Set	Oct	Nov	Des
Arquetes i/o desguassos difícil accés	0,31		x										
Arquetes i/o desguassos difícil accés	0,31							x					
Cortines	0,31		x										
Cortines	0,31							x					
Enrajolats difícil accés > 2m	0,93		x										
Enrajolats difícil accés > 2m	0,93							x					
Neteja alts > 2m, lluminaries, i altres (Nota 3)	1,87		x										
Neteja alts > 2m, lluminaries, i altres (Nota 3)	1,87							x					
Paraments i sostres	0,62		x										
Paraments i sostres	0,62							x					
Paviments varis i sintètics	3,11		x										
Persianes	0,93		x										
Persianes	0,93							x					
Vidres int/ext fàcil accés	0,99	x											
Vidres int/ext fàcil accés	0,99			x									
Vidres int/ext fàcil accés	0,99					x							
Vidres int/ext fàcil accés	0,99							x					
Vidres int/ext fàcil accés	0,99								x				
Vidres int/ext fàcil accés	0,99											x	

Total hores Especialistes /Any:

19,00



Centre: 500912001 REFUGI PL DEL DIAMANT
Adreça: PL DIAMANT 9999
Tipologia: 0901 ALTRES EDIFICIS VARIS
Àmbit: 0606 DISTRICTE DE GRÀCIA

Superfície: 225,00

Programació Neteja Ordinària:

Lloc de Treball	Tarifa	Hores
------------------------	---------------	--------------

Programació Neteja Especialistes:

500912001/2 Especialista - 901 Varis

		Gen	Feb	Mar	Abr	Mai	Jun	Jul	Ago	Set	Oct	Nov	Des
Vidres int/ext fàcil accés	12,00		x										
Vidres int/ext fàcil accés	12,00				x								
Vidres int/ext fàcil accés	12,00						x						
Vidres int/ext fàcil accés	12,00								x				
Vidres int/ext fàcil accés	12,00										x		
Vidres int/ext fàcil accés	12,00												x

Total hores Especialistes /Any: **72,00**



Centre: 500993001 CENTRE CIVIC EL COLL-LA BRUGUERA
Adreça: DURAN I BORRELL 0024*0028
Tipologia: 0201 CENTRES CULTURALS
Àmbit: 0606 DISTRICTE DE GRÀCIA

Superfície: 2.390,00

Observacions Contractuals:

Tanca:
- de l'1 al 31 d'Agost

Programació Neteja Ordinària:

Lloc de Treball		Tarifa	Hores
500993001-01	Lloc 01 - Lu -Vi 06.00 - 12.00	Operari - Laborable Diürn	30,00
500993001-02	Lloc 02 - Lu-Vi 06.00 - 12.00	Operari - Laborable Diürn	30,00
500993001-03	Lloc 03 - Sa 06.00 - 11.00	Operari - Laborable Diürn	5,00
			65,00

Programació Neteja Especialistes:

500993001/2 Especialista - 201 Centres Culturals

		Gen	Feb	Mar	Abr	Mai	Jun	Jul	Ago	Set	Oct	Nov	Des
Arquetes i/o desguassos difícil accés	2,14					x							
Arquetes i/o desguassos difícil accés	2,14											x	
Catifes i Tapisseries	3,22					x							
Catifes i Tapisseries	3,22											x	
Cortines	2,14					x							
Cortines	2,14											x	
Cromats i reixes de portes de ferro	2,14					x							
Cromats i reixes de portes de ferro	2,14											x	
Enrajolats difícil accés > 2m	6,43					x							
Enrajolats difícil accés > 2m	6,43											x	
Neteja alts > 2m, lluminaries, i altres (Nota 3)	12,87					x							
Neteja alts > 2m, lluminaries, i altres (Nota 3)	12,87											x	
Parameters i sostres	4,29					x							
Parameters i sostres	4,29											x	
Parquets	4,29	x											
Paviments varis i sintètics	21,44	x											
Persianes	6,43					x							
Persianes	6,43											x	
Vidres int/ext difícil accés	20,73	x											
Vidres int/ext difícil accés	20,73						x						
Vidres int/ext difícil accés	20,73												x
Vidres int/ext fàcil accés	6,79	x											
Vidres int/ext fàcil accés	6,79			x									
Vidres int/ext fàcil accés	6,79					x							
Vidres int/ext fàcil accés	6,79							x					
Vidres int/ext fàcil accés	6,79								x				
Vidres int/ext fàcil accés	6,79											x	

Total hores Especialistes /Any: 208,00



Centre: 501309001 SERVEIS DISTRICTE DE GRACIA
Adreça: FRANCISCO GINER, 46
Tipologia: 0102 OFICINES TEC-ADMINISTRATIVES
Àmbit: 0606 DISTRICTE DE GRÀCIA

Superfície: 1.295,00

Programació Neteja Ordinària:

Lloc de Treball	Tarifa	Hores
501309001-01 Lloc 01 - Lu-Ju 15.00 - 18.30 Vi 14.30-18.00	Operari - Laborable Diürn	17,50
501309001-02 Lloc 02 - Lu-Ma 14.45 - 18.30	Operari - Laborable Diürn	7,50
501309001-03 Lloc 03 - Mi-Ju 15.00-18.30 Vi 14.30 - 17.30	Operari - Laborable Diürn	10,00
		35,00

Programació Neteja Especialistes:

501309001/2 Especialista - 102 Oficines Tec-Adm.

	Gen	Feb	Mar	Abr	Mai	Jun	Jul	Ago	Set	Oct	Nov	Des
Cortines			x									
Cortines									x			
Cromats i reixes de portes de ferro			x									
Cromats i reixes de portes de ferro									x			
Enrajolats difícil accés > 2m			x									
Enrajolats difícil accés > 2m									x			
Neteja alts > 2m, lluminaries, i altres (Nota 3)			x									
Neteja alts > 2m, lluminaries, i altres (Nota 3)									x			
Paraments i sostres			x									
Paraments i sostres									x			
Paviments varis i sintètics		x										
Vidres int/ext difícil accés		x										
Vidres int/ext difícil accés						x						
Vidres int/ext difícil accés												x
Vidres int/ext fàcil accés		x										
Vidres int/ext fàcil accés				x								
Vidres int/ext fàcil accés						x						
Vidres int/ext fàcil accés								x				
Vidres int/ext fàcil accés										x		
Vidres int/ext fàcil accés												x

Total hores Especialistes /Any: 142,00



Centre: 602170001 AULA AMBIENTAL BOSC TURULL
Adreça: PG TURULL 0036
Tipologia: 0201 CENTRES CULTURALS
Àmbit: 0606 DISTRICTE DE GRÀCIA

Superfície: 174,85

Observacions Contractuals:

Tanca:
- de l'1 al 31 d'Agost

Programació Neteja Ordinària:

Lloc de Treball

602170001-01 Lloc 01 - Mi 09.45 - 12.15

Tarifa

Operari - Laborable Diürn

Hores

2,50

2,50

Programació Neteja Especialistes:

602170001/2 Especialista - 201 Centres Culturals

	Gen	Feb	Mar	Abr	Mai	Jun	Jul	Ago	Set	Oct	Nov	Des
Neteja alts > 2m, lluminaries, i altres (Nota 3)	8,91	x										
Neteja alts > 2m, lluminaries, i altres (Nota 3)	8,91						x					
Paraments i sostres	2,97	x										
Paraments i sostres	2,97						x					
Vidres int/ext fàcil accés	4,70	x										
Vidres int/ext fàcil accés	4,70		x									
Vidres int/ext fàcil accés	4,70				x							
Vidres int/ext fàcil accés	4,70						x					
Vidres int/ext fàcil accés	4,70							x				
Vidres int/ext fàcil accés	4,70										x	

Total hores Especialistes /Any:

52,00



Centre: 602253001 BIBLIOTECA VILA DE GRÀCIA
Adreça: TORRENT DE L'OLLA 0104
Tipologia: 0202 BIBLIOTEQUES
Àmbit: 0606 DISTRICTE DE GRÀCIA

Superfície: 1.550,00

Observacions Contractuals:

Tanca:
- de l'1 al 15 d'Agost

Programació Neteja Ordinària:

Lloc de Treball		Tarifa	Hores
602253001-01	Lloc 01 - Lu-Vi 06.00 - 09.00	Operari - Laborable Diürn	15,00
602253001-02	Lloc 02 - Sa 06.00 - 08.00	Operari - Laborable Diürn	2,00
602253001-03	Lloc 03 - Lu-Vi 06.00 - 09.00	Operari - Laborable Diürn	15,00
602253001-04	Lloc 04 - Sa 06.00-08.00	Operari - Laborable Diürn	2,00
602253001-05	Lloc 05 - Ma-Mi-Vi 13.45-14.45	Operari - Laborable Diürn	3,00
			37,00

Programació Neteja Especialistes:

602253001/2 Especialista - 202 Biblioteques

		Gen	Feb	Mar	Abr	Mai	Jun	Jul	Ago	Set	Oct	Nov	Des
Arquetes i/o desguassos difícil accés	1,90				x								
Arquetes i/o desguassos difícil accés	1,90										x		
Cortines	1,90				x								
Cortines	1,90										x		
Enrajolats difícil accés > 2m	5,71				x								
Enrajolats difícil accés > 2m	5,71										x		
Neteja alts > 2m, lluminaries, i altres (Nota 3)	11,43				x								
Neteja alts > 2m, lluminaries, i altres (Nota 3)	11,43										x		
Paraments i sostres	3,81				x								
Paraments i sostres	3,81										x		
Paviments varis i sintètics	19,05		x										
Vidres int/ext difícil accés	18,41				x								
Vidres int/ext difícil accés	18,41							x					
Vidres int/ext difícil accés	18,41										x		
Vidres int/ext fàcil accés	6,03		x										
Vidres int/ext fàcil accés	6,03				x								
Vidres int/ext fàcil accés	6,03					x							
Vidres int/ext fàcil accés	6,03								x				
Vidres int/ext fàcil accés	6,03										x		
Vidres int/ext fàcil accés	6,03												x

Total hores Especialistes /Any: 160,00



Centre: 602763001 CASAL DE GENT GRAN PENITENTS
Adreça: PG VALL D'HEBRON 0076*0080
Tipologia: 0201 CENTRES CULTURALS
Àmbit: 0606 DISTRICTE DE GRÀCIA

Superfície: 665,00

Observacions Contractuals:

Tanca:
- de 23 de Juliol a 9 de Setembre

Programació Neteja Ordinària:

Lloc de Treball	Tarifa	Hores
602763001-01 Lloc 01 - Lu-Sa 06.00 - 09.00	Operari - Laborable Diürn	18,00
		18,00

Programació Neteja Especialistes:

602763001/2 Especialista - 201 Centres Culturals

	Gen	Feb	Mar	Abr	Mai	Jun	Jul	Ago	Set	Oct	Nov	Des
Cromats i reixes de portes de ferro						x						
Cromats i reixes de portes de ferro												x
Enrajolats difícil accés > 2m						x						
Enrajolats difícil accés > 2m												x
Neteja alts > 2m, lluminaries, i altres (Nota 3)						x						
Neteja alts > 2m, lluminaries, i altres (Nota 3)												x
Paraments i sostres						x						
Paraments i sostres												x
Paviments varis i sintètics			x									
Vidres int/ext fàcil accés	x											
Vidres int/ext fàcil accés			x									
Vidres int/ext fàcil accés					x							
Vidres int/ext fàcil accés							x					
Vidres int/ext fàcil accés									x			
Vidres int/ext fàcil accés											x	

Total hores Especialistes /Any: 82,00



Centre: 604345001 ESPAI JOVE LA FONTANA
Adreça: GRAN DE GRACIA, 190
Tipologia: 0201 CENTRES CULTURALS
Àmbit: 0606 DISTRICTE DE GRÀCIA

Superfície: 3.490,41

Observacions Contractuals:

Tanca:
- del 28 de Juliol al 2 de Setembre

Programació Neteja Ordinària:

Lloc de Treball		Tarifa	Hores
604345001-01	Lloc 01 - Lu-Vi 06.00 - 11.00	Operari - Laborable Diürn	25,00
604345001-03	Lloc 03 - Lu 06.00-12.00 Ma-Ju-6.00-11.00 Vi	Operari - Laborable Diürn	25,00
604345001-05	Lloc 05 - Sa 06.00 - 10.00	Operari - Laborable Diürn	4,00
604345001-06	Lloc 06 - Lu-Vi 06.00 - 12.00	Operari - Laborable Diürn	30,00
604345001-07	Lloc 07 - Sa 06.00 - 10.00	Operari - Laborable Diürn	4,00
			88,00

Programació Neteja Especialistes:

604345001/2 Especialista - 201 Centres Culturals

	Gen	Feb	Mar	Abr	Mai	Jun	Jul	Ago	Set	Oct	Nov	Des
Arquetes i/o desguassos difícil accés					x							
Arquetes i/o desguassos difícil accés											x	
Cortines					x							
Cortines											x	
Enrajolats difícil accés > 2m					x							
Enrajolats difícil accés > 2m											x	
Neteja alts > 2m, lluminaries, i altres (Nota 3)					x							
Neteja alts > 2m, lluminaries, i altres (Nota 3)											x	
Neteja Moquetes amb maquinària tècnica i			x									
Paraments i sostres					x							
Paraments i sostres											x	
Parquets			x									
Paviments varis i sintètics		x										
Vidres int/ext difícil accés							x					
Vidres int/ext difícil accés									x			
Vidres int/ext difícil accés												x
Vidres int/ext fàcil accés	x											
Vidres int/ext fàcil accés			x									
Vidres int/ext fàcil accés					x							
Vidres int/ext fàcil accés							x					
Vidres int/ext fàcil accés									x			
Vidres int/ext fàcil accés											x	

Total hores Especialistes /Any: 411,00



Centre: 605209001 BIBLIOTECA JAUME FUSTER
Adreça: PL LESSEPS 0020
Tipologia: 0202 BIBLIOTEQUES
Àmbit: 0606 DISTRICTE DE GRÀCIA

Superfície: 6.107,90

Programació Neteja Ordinària:

Lloc de Treball	Tarifa	Hores
605209001-01 Lloc 01 - Lu-Vi 06.30 - 10.30	Operari - Laborable Diürn	20,00
605209001-02 Lloc 02 - Sa 06.30 - 10.00	Operari - Laborable Diürn	3,50
605209001-03 Lloc 03 - Lu-Sa 14.00 - 16.00	Operari - Laborable Diürn	12,00
605209001-04 Lloc 04 - Lu-Vi 06.30 - 09.30	Operari - Laborable Diürn	15,00
605209001-05 Lloc 05 - Sa 06.30 - 10.00	Operari - Laborable Diürn	3,50
605209001-06 Lloc 06 - Lu,Mi-Vi 18.00 - 20.00	Operari - Laborable Diürn	8,00
605209001-07 Lloc 07 - Lu-Vi 06.30 - 10.30 Sa 06.30 -10.00	Operari - Laborable Diürn	23,50
605209001-09 Lloc 09 - Lu-Vi 06.30 - 10.00	Operari - Laborable Diürn	17,50
605209001-11 Lloc 11 - Do 08.00 - 12.00	Operari - Festiu Diürn	4,00
		107,00

Programació Neteja Especialistes:

605209001/2 Especialista - 202 Biblioteques

	Gen	Feb	Mar	Abr	Mai	Jun	Jul	Ago	Set	Oct	Nov	Des
Arquetes i/o desguassos difícil accés						x						
Arquetes i/o desguassos difícil accés												x
Cortines						x						
Cortines												x
Enrajolats difícil accés > 2m						x						
Enrajolats difícil accés > 2m												x
Neteja alts > 2m, lluminaries, i altres (Nota 3)						x						
Neteja alts > 2m, lluminaries, i altres (Nota 3)												x
Neteja Moquetes amb maquinària tècnica i				x								
Paraments i sostres						x						
Paraments i sostres												x
Paviments varis i sintètics	x											
Persianes						x						
Persianes												x
Vidres int/ext difícil accés				x								
Vidres int/ext difícil accés							x					
Vidres int/ext difícil accés										x		
Vidres int/ext fàcil accés		x										
Vidres int/ext fàcil accés				x								
Vidres int/ext fàcil accés						x						
Vidres int/ext fàcil accés								x				
Vidres int/ext fàcil accés										x		
Vidres int/ext fàcil accés												x

Total hores Especialistes /Any: 653,00



Centre: 605814001 CENTRE CULTURAL LA VIOLETA
Adreça: MASPONS, 6
Tipologia: 0201 CENTRES CULTURALS
Àmbit: 0606 DISTRICTE DE GRÀCIA

Superfície: 1.291,60

Observacions Contractuals:

Tanca:
- del 22 al 31 d'Agost

Programació Neteja Ordinària:

Lloc de Treball		Tarifa	Hores
605814001-01	Lloc 01 - Lu-Vi 06.00 - 11.00	Operari - Laborable Diürn	25,00
605814001-02	Lloc 02 - Sa 07.00 - 09.00	Operari - Laborable Diürn	2,00
			27,00

Programació Neteja Especialistes:

605814001/2 Especialista - 201 Centres Culturals

		Gen	Feb	Mar	Abr	Mai	Jun	Jul	Ago	Set	Oct	Nov	Des
Catifes i Tapisseries	2,00			x									
Catifes i Tapisseries	2,00									x			
Cortines	2,00			x									
Cortines	2,00									x			
Enrajolats difícil accés > 2m	5,00			x									
Enrajolats difícil accés > 2m	5,00									x			
Neteja alts > 2m, lluminaries, i altres (Nota 3)	10,00			x									
Neteja alts > 2m, lluminaries, i altres (Nota 3)	10,00									x			
Paraments i sostres	3,00			x									
Paraments i sostres	3,00									x			
Parquets	3,00	x											
Paviments varis i sintètics	16,00	x											
Vidres int/ext difícil accés	16,00			x									
Vidres int/ext difícil accés	16,00						x						
Vidres int/ext difícil accés	16,00									x			
Vidres int/ext fàcil accés	5,00		x										
Vidres int/ext fàcil accés	5,00				x								
Vidres int/ext fàcil accés	5,00						x						
Vidres int/ext fàcil accés	5,00								x				
Vidres int/ext fàcil accés	5,00										x		
Vidres int/ext fàcil accés	5,00												x

Total hores Especialistes /Any: 141,00



Centre: 606740001 CASERNA GUARDIA URBANA GRACIA
Adreça: AV VALLCARCA, 205
Tipologia: 0401 GUARDIA URBANA
Àmbit: 0606 DISTRICTE DE GRÀCIA

Superfície: 2.791,53

Programació Neteja Ordinària:

Lloc de Treball	Tarifa	Hores
606740001-01 Lloc 01 - Lu-Vi 16.00 - 19.00	Operari - Laborable Diürn	15,00
606740001-02 Lloc 02 - Do 10.00 - 13.00	Operari - Festiu Diürn	3,00
606740001-03 Lloc 03 - Fe 10.00 - 13.00	Operari - Festiu Diürn	3,00
606740001-04 Lloc 04 - Lu-Vi 06.00 - 12.00	Operari - Laborable Diürn	30,00
606740001-05 Lloc 05 - Sa 07.00 - 10.00	Operari - Laborable Diürn	3,00
606740001-06 Lloc 06 - Lu-Ma 08.30 - 13.30	Operari - Laborable Diürn	10,00
606740001-07 Lloc 07 - Mi 08.30 - 12.30	Operari - Laborable Diürn	4,00
606740001-08 Lloc 08 - Ju-Vi 08.30 - 13.30	Operari - Laborable Diürn	10,00
		78,00

Programació Neteja Especialistes:

606740001/2 Especialista - 401 Guardia Urbana

	Gen	Feb	Mar	Abr	Mai	Jun	Jul	Ago	Set	Oct	Nov	Des	
Arquetes i/o desguassos difícil accés				x									
Arquetes i/o desguassos difícil accés										x			
Catifes i Tapisseries				x									
Catifes i Tapisseries										x			
Cortines				x									
Cortines										x			
Cromats i reixes de portes de ferro				x									
Cromats i reixes de portes de ferro										x			
Enrajolats difícil accés > 2m	x												
Enrajolats difícil accés > 2m		x											
Enrajolats difícil accés > 2m			x										
Enrajolats difícil accés > 2m				x									
Enrajolats difícil accés > 2m					x								
Enrajolats difícil accés > 2m						x							
Enrajolats difícil accés > 2m								x					
Enrajolats difícil accés > 2m									x				
Enrajolats difícil accés > 2m											x		
Enrajolats difícil accés > 2m												x	
Enrajolats difícil accés > 2m													x
Neteja alts > 2m, lluminaries, i altres (Nota 3)	x												
Neteja alts > 2m, lluminaries, i altres (Nota 3)			x										
Neteja alts > 2m, lluminaries, i altres (Nota 3)					x								
Neteja alts > 2m, lluminaries, i altres (Nota 3)							x						
Neteja alts > 2m, lluminaries, i altres (Nota 3)									x				
Neteja alts > 2m, lluminaries, i altres (Nota 3)											x		
Neteja Moquetes amb maquinària tècnica i		x											
Paraments i sostres				x									
Paraments i sostres										x			
Parquets	x												
Paviments varis i sintètics		x											
Persianes				x									
Persianes										x			
Vidres int/ext difícil accés							x						
Vidres int/ext difícil accés									x				
Vidres int/ext difícil accés											x		
Vidres int/ext fàcil accés	x												
Vidres int/ext fàcil accés			x										
Vidres int/ext fàcil accés					x								
Vidres int/ext fàcil accés							x						
Vidres int/ext fàcil accés									x				
Vidres int/ext fàcil accés											x		

Total hores Especialistes /Any: 315,00



Centre: 607357001 BIBLIOTECA VALLCARCA PENITENTS M. ANTONIETA COT
Adreça: PG VALL D'HEBRON, 65 **Superfície:** 1.383,41
Tipologia: 0202 BIBLIOTEQUES
Àmbit: 0606 DISTRICTE DE GRÀCIA

Observacions Contractuals:

Tanca:
- de l'1 al 31 d'Agost

Programació Neteja Ordinària:

Lloc de Treball		Tarifa	Hores
607357001-01	Lloc 01 - Lu 06.00 - 14.00	Operari - Laborable Diürn	8,00
607357001-02	Lloc 02 - Ma 06.00 - 11.30	Operari - Laborable Diürn	6,50
607357001-03	Lloc 03 - Mi 06.00 - 14.00	Operari - Laborable Diürn	8,00
607357001-04	Lloc 04 - Ju 06.00 - 11.30	Operari - Laborable Diürn	6,50
607357001-05	Lloc 05 - Vi 06.00 - 11.00	Operari - Laborable Diürn	6,00
			35,00

Programació Neteja Especialistes:

607357001/2 Especialista - 202 Biblioteques

		Gen	Feb	Mar	Abr	Mai	Jun	Jul	Ago	Set	Oct	Nov	Des
Arquetes i/o desguassos difícil accés	2,18			x									
Arquetes i/o desguassos difícil accés	2,18										x		
Cortines	2,18			x									
Cortines	2,18										x		
Enrajolats difícil accés > 2m	6,54			x									
Enrajolats difícil accés > 2m	6,54										x		
Neteja alts > 2m, lluminaries, i altres (Nota 3)	13,07			x									
Neteja alts > 2m, lluminaries, i altres (Nota 3)	13,07										x		
Paraments i sostres	4,36			x									
Paraments i sostres	4,36										x		
Paviments varis i sintètics	21,79		x										
Vidres int/ext difícil accés	21,06					x							
Vidres int/ext difícil accés	21,06									x			
Vidres int/ext difícil accés	21,06											x	
Vidres int/ext fàcil accés	6,90	x											
Vidres int/ext fàcil accés	6,90			x									
Vidres int/ext fàcil accés	6,90					x							
Vidres int/ext fàcil accés	6,90							x					
Vidres int/ext fàcil accés	6,90									x			
Vidres int/ext fàcil accés	6,90											x	

Total hores Especialistes /Any: 183,00



Centre: 608831002 ATENEU DE FABRICACIÓ
Adreça: PERILL 0008
Tipologia: 0201 CENTRES CULTURALS
Àmbit: 0606 DISTRICTE DE GRÀCIA

Superfície: 550,00

Observacions Contractuals:

Tanca el mes d'agost

Programació Neteja Ordinària:

Lloc de Treball

608831002-01 Lloc 01 - Lu-Vi 06.00 - 10.00

Tarifa

Operari - Laborable Diürn

Hores

20,00

20,00

Programació Neteja Especialistes:

608831002/2 Especialista - 201 Centres Culturals

	Gen	Feb	Mar	Abr	Mai	Jun	Jul	Ago	Set	Oct	Nov	Des
Enrajolats difícil accés > 2m	4,00		x									
Enrajolats difícil accés > 2m	4,00									x		
Neteja alts > 2m, lluminaries, i altres (Nota 3)	5,00		x									
Neteja alts > 2m, lluminaries, i altres (Nota 3)	5,00									x		
Paraments i sostres	8,00		x									
Paraments i sostres	8,00									x		
Paviments varis i sintètics	8,00	x										
Paviments varis i sintètics	8,00						x					
Vidres int/ext difícil accés	2,00		x									
Vidres int/ext difícil accés	2,00					x						
Vidres int/ext difícil accés	2,00									x		
Vidres int/ext fàcil accés	4,00	x										
Vidres int/ext fàcil accés	4,00		x									
Vidres int/ext fàcil accés	4,00				x							
Vidres int/ext fàcil accés	4,00						x					
Vidres int/ext fàcil accés	4,00								x			
Vidres int/ext fàcil accés	4,00										x	

Total hores Especialistes /Any:

80,00

LOT 7

DISTRICTE D'HORTA-GUINARDÓ



Centre: 080120001 CASAL TAXONERA
Adreça: BESOS 0017*0019
Tipologia: 0201 CENTRES CULTURALS
Àmbit: 0607 DISTRICTE D'HORTA GUINARDÓ

Superfície: 260,16

Observacions Contractuals:

Tanca:
 - de l'1 al 31 d'Agost
 - 24 de Desembre

Programació Neteja Ordinària:

Lloc de Treball

080120001-01 Lloc 01 - Lu-Vi 09.45 - 11.45

Tarifa

Operari - Laborable Diürn

Hores

10,00

10,00

Programació Neteja Especialistes:

080120001/2 Especialista - 201 Centres Culturals

		Gen	Feb	Mar	Abr	Mai	Jun	Jul	Ago	Set	Oct	Nov	Des
Arquetes i/o desguassos difícil accés	0,44	x											
Arquetes i/o desguassos difícil accés	0,44							x					
Cortines	0,44	x											
Cortines	0,44							x					
Cromats i reixes de portes de ferro	0,44	x											
Cromats i reixes de portes de ferro	0,44							x					
Enrajolats difícil accés > 2m	1,31	x											
Enrajolats difícil accés > 2m	1,31							x					
Neteja alts > 2m, lluminaries, i altres (Nota 3)	2,62	x											
Neteja alts > 2m, lluminaries, i altres (Nota 3)	2,62							x					
Paraments i sostres	0,87	x											
Paraments i sostres	0,87							x					
Parquets	0,87	x											
Paviments varis i sintètics	4,36	x											
Persianes	1,31	x											
Persianes	1,31							x					
Vidres int/ext difícil accés	4,22	x											
Vidres int/ext difícil accés	4,22					x							
Vidres int/ext difícil accés	4,22						x						
Vidres int/ext difícil accés	4,22								x				
Vidres int/ext fàcil accés	1,38	x											
Vidres int/ext fàcil accés	1,38			x									
Vidres int/ext fàcil accés	1,38					x							
Vidres int/ext fàcil accés	1,38							x					
Vidres int/ext fàcil accés	1,38								x				
Vidres int/ext fàcil accés	1,38											x	

Total hores Especialistes /Any:

45,22



Centre: 120031001 CASAL MONTBAU
Adreça: DOMENECH MONTANER, 1
Tipologia: 0201 CENTRES CULTURALS
Àmbit: 0607 DISTRICTE D'HORTA GUINARDÓ

Superfície: 538,61

Observacions Contractuals:

Tanca:
 - de l'1 al 31 d'Agost
 - el 24 de Desembre

Programació Neteja Ordinària:

Lloc de Treball

120031001-01 Lloc 01 - Lu-Vi 06.00 - 08.00

Tarifa

Operari - Laborable Diürn

Hores

10,00

10,00

Programació Neteja Especialistes:

120031001/2 Especialista - 201 Centres Culturals

	Gen	Feb	Mar	Abr	Mai	Jun	Jul	Ago	Set	Oct	Nov	Des
Enrajolats difícil accés > 2m	2,45		x									
Enrajolats difícil accés > 2m	2,45								x			
Neteja alts > 2m, lluminaries, i altres (Nota 3)	4,90		x						x			
Neteja alts > 2m, lluminaries, i altres (Nota 3)	4,90								x			
Paraments i sostres	1,63		x									
Paraments i sostres	1,63								x			
Parquets	1,63		x									
Paviments varis i sintètics	8,17		x									
Vidres int/ext difícil accés	7,90		x									
Vidres int/ext difícil accés	7,90					x						
Vidres int/ext difícil accés	7,90						x					
Vidres int/ext difícil accés	7,90										x	
Vidres int/ext fàcil accés	2,59	x										
Vidres int/ext fàcil accés	2,59		x									
Vidres int/ext fàcil accés	2,59				x							
Vidres int/ext fàcil accés	2,59						x					
Vidres int/ext fàcil accés	2,59								x			
Vidres int/ext fàcil accés	2,59										x	

Total hores Especialistes /Any:

74,90



Centre: 120046001 CENTRE CIVIC EL CARMEL
Adreça: SANTUARI, 27
Tipologia: 0201 CENTRES CULTURALS
Àmbit: 0607 DISTRICTE D'HORTA GUINARDÓ

Superfície: 2.582,75

Observacions Contractuals:

Tanca:
 - de l'1 al 31 d'Agost
 - el 24 de Desembre

Programació Neteja Ordinària:

Lloc de Treball

Tarifa

Hores

120046001-01	Lloc 01 - Lu-Vi 06.00 - 11.30	Operari - Laborable Diürn	27,50
120046001-03	Lloc 03 - Lu-Vi 06.00 - 11.30	Operari - Laborable Diürn	27,50
			55,00

Programació Neteja Especialistes:

120046001/2 Especialista - 201 Centres Culturals

		Gen	Feb	Mar	Abr	Mai	Jun	Jul	Ago	Set	Oct	Nov	Des
Arquetes i/o desguassos difícil accés	1,38				x								
Arquetes i/o desguassos difícil accés	1,38										x		
Cortines	1,38				x								
Cortines	1,38										x		
Cromats i reixes de portes de ferro	1,38				x								
Cromats i reixes de portes de ferro	1,38										x		
Enrajolats difícil accés > 2m	4,15				x								
Enrajolats difícil accés > 2m	4,15										x		
Neteja alts > 2m, lluminaries, i altres (Nota 3)	8,30				x								
Neteja alts > 2m, lluminaries, i altres (Nota 3)	8,30										x		
Paraments i sostres	2,77				x								
Paraments i sostres	2,77										x		
Parquets	2,77				x								
Paviments varis i sintètics	13,83				x								
Persianes	4,15				x								
Persianes	4,15										x		
Vidres int/ext difícil accés	13,37	x											
Vidres int/ext difícil accés	13,37					x							
Vidres int/ext difícil accés	13,37						x						
Vidres int/ext difícil accés	13,37									x			
Vidres int/ext fàcil accés	4,38	x											
Vidres int/ext fàcil accés	4,38			x									
Vidres int/ext fàcil accés	4,38					x							
Vidres int/ext fàcil accés	4,38							x					
Vidres int/ext fàcil accés	4,38									x			
Vidres int/ext fàcil accés	4,38											x	

Total hores Especialistes /Any: 143,37



Centre: 120048003 CENTRE OBERT DEL CARMEL
Adreça: LLOBREGOS 0107*0113
Tipologia: 0201 CENTRES CULTURALS
Àmbit: 0607 DISTRICTE D'HORTA GUINARDÓ

Superfície: 901,95

Observacions Contractuals:

Tanca:
- de l'1 al 31 d'Agost
- el 24 de Desembre

Programació Neteja Ordinària:

Lloc de Treball

120048003-01 Lloc 01 - Lu-Vi 11.00 - 14.00

Tarifa

Operari - Laborable Diürn

Hores

15,00

15,00

Programació Neteja Especialistes:

120048003/2 Especialista - 201 Centres Culturals

		Gen	Feb	Mar	Abr	Mai	Jun	Jul	Ago	Set	Oct	Nov	Des
Arquetes i/o desguassos difícil accés	0,93			x									
Arquetes i/o desguassos difícil accés	0,93									x			
Cortines	0,93			x									
Cortines	0,93									x			
Enrajolats difícil accés > 2m	2,79			x									
Enrajolats difícil accés > 2m	2,79									x			
Neteja alts > 2m, lluminaries, i altres (Nota 3)	5,57			x									
Neteja alts > 2m, lluminaries, i altres (Nota 3)	5,57									x			
Paraments i sostres	1,86			x									
Paraments i sostres	1,86									x			
Paviments varis i sintètics	9,29			x									
Vidres int/ext difícil accés	8,98	x											
Vidres int/ext difícil accés	8,98					x							
Vidres int/ext difícil accés	8,98						x						
Vidres int/ext difícil accés	8,98									x			
Vidres int/ext fàcil accés	2,94	x											
Vidres int/ext fàcil accés	2,94			x									
Vidres int/ext fàcil accés	2,94					x							
Vidres int/ext fàcil accés	2,94							x					
Vidres int/ext fàcil accés	2,94									x			
Vidres int/ext fàcil accés	2,94											x	

Total hores Especialistes /Any: 86,98



Centre: 120320001 CASAL DE BARRI PIRINEU/HOTEL ENTITATS
Adreça: JOSEP SERRANO, 59
Tipologia: 0201 CENTRES CULTURALS
Àmbit: 0607 DISTRICTE D'HORTA GUINARDÓ

Superfície: 2.122,56

Observacions Contractuals:

Tanca:
 - de l'1 al 31 d'Agost
 - del 24 de Desembre

Programació Neteja Ordinària:

Lloc de Treball		Tarifa	Hores
120320001-01	Lloc 01 - Lu, Ma 08.00 - 10.00	Operari - Laborable Diürn	4,00
120320001-02	Lloc 02 - Mi, Ju, Vi 08.00 - 09.30	Operari - Laborable Diürn	4,50
120320001-03	Lloc 03 - Lu, Ma, Ju 11.00 - 13.00	Operari - Laborable Diürn	6,00
120320001-04	Lloc 04 - Mi 08.00 - 13.00	Operari - Laborable Diürn	5,00
			19,50

Programació Neteja Especialistes:

120320001/2 Especialista - 201 Centres Culturals

	Gen	Feb	Mar	Abr	Mai	Jun	Jul	Ago	Set	Oct	Nov	Des
Arquetes i/o desguassos difícil accés				x								
Arquetes i/o desguassos difícil accés											x	
Cromats i reixes de portes de ferro				x								
Cromats i reixes de portes de ferro											x	
Enrajolats difícil accés > 2m				x								
Enrajolats difícil accés > 2m											x	
Neteja alts > 2m, lluminaries, i altres (Nota 3)				x								
Neteja alts > 2m, lluminaries, i altres (Nota 3)											x	
Paraments i sostres				x								
Paraments i sostres											x	
Parquets		x										
Paviments varis i sintètics		x										
Persianes				x								
Persianes											x	
Vidres int/ext difícil accés	x											
Vidres int/ext difícil accés					x							
Vidres int/ext difícil accés						x						
Vidres int/ext difícil accés									x			
Vidres int/ext fàcil accés	x											
Vidres int/ext fàcil accés			x									
Vidres int/ext fàcil accés					x							
Vidres int/ext fàcil accés							x					
Vidres int/ext fàcil accés									x			
Vidres int/ext fàcil accés											x	

Total hores Especialistes /Any: 56,36



Centre: 120324001 CASAL GENT GRAN CANIGÓ
Adreça: CANIGO 137
Tipologia: 0201 CENTRES CULTURALS
Àmbit: 0607 DISTRICTE D'HORTA GUINARDÓ

Superfície: 153,19

Observacions Contractuals:

Tanca:
- de l'1 al 31 d'Agost
- el 24 de Desembre

Programació Neteja Ordinària:

Lloc de Treball

120324001-01 Lloc 01 - Lu-Vi 06.00 - 08.00

Tarifa

Operari - Laborable Diürn

Hores

10,00

10,00

Programació Neteja Especialistes:

120324001/2 Especialista - 201 Centres Culturals

		Gen	Feb	Mar	Abr	Mai	Jun	Jul	Ago	Set	Oct	Nov	Des
Cortines	0,75						x						
Cortines	0,75												x
Cromats i reixes de portes de ferro	0,75						x						
Cromats i reixes de portes de ferro	0,75												x
Enrajolats difícil accés > 2m	2,24						x						
Enrajolats difícil accés > 2m	2,24												x
Neteja alts > 2m, lluminaries, i altres (Nota 3)	4,47						x						
Neteja alts > 2m, lluminaries, i altres (Nota 3)	4,47												x
Paraments i sostres	1,49						x						
Paraments i sostres	1,49												x
Paviments varis i sintètics	7,45		x										
Vidres int/ext fàcil accés	2,36	x											
Vidres int/ext fàcil accés	2,36			x									
Vidres int/ext fàcil accés	2,36					x							
Vidres int/ext fàcil accés	2,36							x					
Vidres int/ext fàcil accés	2,36									x			
Vidres int/ext fàcil accés	2,36											x	

Total hores Especialistes /Any: 41,00



Centre: 150200001 HOTEL ENTITATS MAS GUINARDÓ
Adreça: MASPONS I LABROS, 2
Tipologia: 0701 COMPLEX ESPORTIU MUNICIPAL
Àmbit: 0607 DISTRICTE D'HORTA GUINARDÓ

Superfície: 3.219,35

Observacions Contractuals:

Tanca:
 - de l'1 al 31 d'Agost
 - el 24 de Desembre

Programació Neteja Ordinària:

Lloc de Treball		Tarifa	Hores
150200001-01	Lloc 01 - Lu-Vi 06.00 - 10.30	Operari - Laborable Diürn	22,50
150200001-02	Lloc 02 - Sa 06.00 - 11.00	Operari - Laborable Diürn	5,00
150200001-04	Lloc 04 - Lu 06.00 - 10.30	Operari - Laborable Diürn	4,50
150200001-05	Lloc 05 - Ma 06.00 - 09.30	Operari - Laborable Diürn	3,50
150200001-06	Lloc 06 - Mi 06.00 - 10.00	Operari - Laborable Diürn	4,00
150200001-07	Lloc 07 - Ju 06.00 - 09.30	Operari - Laborable Diürn	3,50
150200001-08	Lloc 08 - Vi 06.00 - 10.00	Operari - Laborable Diürn	4,00
150200001-09	Lloc 09 - Sa 6.00 - 9.00	Operari - Laborable Diürn	3,00
			50,00

Programació Neteja Especialistes:

150200001/2 Especialista - 701 CEM

	Gen	Feb	Mar	Abr	Mai	Jun	Jul	Ago	Set	Oct	Nov	Des
Arquetes i/o desguassos difícil accés						x						
Arquetes i/o desguassos difícil accés												x
Cortines												x
Cromats i reixes de portes de ferro						x						
Cromats i reixes de portes de ferro												x
Enrajolats difícil accés > 2m	x											
Enrajolats difícil accés > 2m		x										
Enrajolats difícil accés > 2m			x									
Enrajolats difícil accés > 2m				x								
Enrajolats difícil accés > 2m					x							
Enrajolats difícil accés > 2m						x						
Enrajolats difícil accés > 2m							x					
Enrajolats difícil accés > 2m								x				
Enrajolats difícil accés > 2m									x			
Enrajolats difícil accés > 2m										x		
Enrajolats difícil accés > 2m											x	
Enrajolats difícil accés > 2m												x
Neteja alts > 2m, lluminaries, i altres (Nota 3)	x											
Neteja alts > 2m, lluminaries, i altres (Nota 3)		x										
Neteja alts > 2m, lluminaries, i altres (Nota 3)			x									
Neteja alts > 2m, lluminaries, i altres (Nota 3)				x								
Neteja alts > 2m, lluminaries, i altres (Nota 3)					x							
Neteja alts > 2m, lluminaries, i altres (Nota 3)						x						
Neteja alts > 2m, lluminaries, i altres (Nota 3)							x					
Neteja alts > 2m, lluminaries, i altres (Nota 3)								x				
Neteja alts > 2m, lluminaries, i altres (Nota 3)									x			
Neteja alts > 2m, lluminaries, i altres (Nota 3)										x		
Neteja alts > 2m, lluminaries, i altres (Nota 3)											x	
Neteja alts > 2m, lluminaries, i altres (Nota 3)												x
Paraments i sostres						x						
Paraments i sostres												x
Parquets						x						
Parquets												x
Paviments varis i sintètics		x										
Persianes						x						
Persianes												x
Vidres int/ext difícil accés			x									
Vidres int/ext difícil accés						x						
Vidres int/ext difícil accés											x	
Vidres int/ext fàcil accés	x											
Vidres int/ext fàcil accés			x									
Vidres int/ext fàcil accés					x							
Vidres int/ext fàcil accés							x					
Vidres int/ext fàcil accés								x				
Vidres int/ext fàcil accés											x	

Total hores Especialistes /Any: 78,87



Centre: 150332001 SEU DISTRICTE HORTA-GUINARDO
Adreça: RDA GUINARDO 0049*0051
Tipologia: 0101 OFICINES CENTRALS
Àmbit: 0607 DISTRICTE D'HORTA GUINARDÓ

Superfície: 2.361,44

Programació Neteja Ordinària:

Lloc de Treball	Tarifa	Hores
150332001-01 Lloc 01 - Lu-Ju 17.00 - 21.00 Vi 17.30 - 21.00	Operari - Laborable Diürn	19,50
150332001-02 Lloc 02 - Lu-Vi 13.45 - 19.45	Operari - Laborable Diürn	30,00
		49,50

Programació Neteja Especialistes:

150332001/2 Especialista - 101 Oficines Centrals

	Gen	Feb	Mar	Abr	Mai	Jun	Jul	Ago	Set	Oct	Nov	Des
Arquetes i/o desguassos difícil accés						x						
Arquetes i/o desguassos difícil accés						x						
Arquetes i/o desguassos difícil accés												x
Arquetes i/o desguassos difícil accés												x
Catifes i Tapisseries						x						
Catifes i Tapisseries						x						
Catifes i Tapisseries												x
Catifes i Tapisseries												x
Catifes i Tapisseries												x
Enrajolats difícil accés > 2m						x						
Enrajolats difícil accés > 2m						x						
Enrajolats difícil accés > 2m												x
Enrajolats difícil accés > 2m												x
Neteja alts > 2m, lluminaries, i altres (Nota 3)						x						
Neteja alts > 2m, lluminaries, i altres (Nota 3)						x						
Neteja alts > 2m, lluminaries, i altres (Nota 3)												x
Neteja alts > 2m, lluminaries, i altres (Nota 3)												x
Paraments i sostres						x						
Paraments i sostres						x						
Paraments i sostres												x
Paraments i sostres												x
Parquets				x								
Parquets				x								
Parquets										x		
Parquets										x		
Paviments varis i sintètics										x		
Paviments varis i sintètics										x		
Persianes						x						
Persianes						x						
Persianes												x
Persianes												x
Vidres int/ext difícil accés		x										
Vidres int/ext difícil accés		x										
Vidres int/ext difícil accés						x						
Vidres int/ext difícil accés						x						
Vidres int/ext difícil accés										x		
Vidres int/ext difícil accés										x		
Vidres int/ext fàcil accés	x											
Vidres int/ext fàcil accés	x											
Vidres int/ext fàcil accés			x									
Vidres int/ext fàcil accés			x									
Vidres int/ext fàcil accés					x							
Vidres int/ext fàcil accés					x							
Vidres int/ext fàcil accés							x					
Vidres int/ext fàcil accés							x					
Vidres int/ext fàcil accés								x				
Vidres int/ext fàcil accés								x				
Vidres int/ext fàcil accés											x	
Vidres int/ext fàcil accés											x	

Total hores Especialistes /Any: 165,00



Centre: 150332006 CASAL GENT GRAN SANT GENIS(PL MEGUIDO)
Adreça: RDA GUINARDO 0049*0051
Tipologia: 0201 CENTRES CULTURALS
Àmbit: 0607 DISTRICTE D'HORTA GUINARDÓ

Superfície: 750,00

Observacions Contractuals:

Tanca:
 - de l'1 al 31 d'Agost
 - el 24 de Desembre

Programació Neteja Ordinària:

Lloc de Treball		Tarifa	Hores
150332006-01	Lloc 01 - Lu 6.00 - 9.00	Operari - Laborable Diürn	3,00
150332006-02	Lloc 02 - Ma-Sa 6.30 - 9.00	Operari - Laborable Diürn	12,50
150332006-03	Lloc 03 - Sa 20.00 - 22.00	Operari - Laborable Diürn	2,00
			17,50

Programació Neteja Especialistes:

150332006/2 Especialista - 201 Centres Culturals

	Gen	Feb	Mar	Abr	Mai	Jun	Jul	Ago	Set	Oct	Nov	Des
Catifes i Tapisseries			x									
Catifes i Tapisseries										x		
Cromats i reixes de portes de ferro			x									
Cromats i reixes de portes de ferro										x		
Neteja alts > 2m, lluminaries, i altres (Nota 3)			x									
Neteja alts > 2m, lluminaries, i altres (Nota 3)										x		
Paraments i sostres			x									
Paraments i sostres										x		
Parquets							x					
Paviments varis i sintètics							x					
Vidres int/ext difícil accés		x										
Vidres int/ext difícil accés						x						
Vidres int/ext difícil accés										x		
Vidres int/ext fàcil accés	x											
Vidres int/ext fàcil accés			x									
Vidres int/ext fàcil accés					x							
Vidres int/ext fàcil accés							x					
Vidres int/ext fàcil accés									x			
Vidres int/ext fàcil accés											x	

Total hores Especialistes /Any: 105,00



Centre: 151665001 CENTRE CIVIC MATAS I RAMIS
Adreça: FELIU I CODINA 0020
Tipologia: 0201 CENTRES CULTURALS
Àmbit: 0607 DISTRICTE D'HORTA GUINARDÓ

Superfície: 791,01

Observacions Contractuals:

Tanca:
 - de l'1 al 31 d'Agost
 - el 24 de Desembre

Programació Neteja Ordinària:

Lloc de Treball

Lloc de Treball	Tarifa	Hores
151665001-01 Lloc 01 - Lu,Mi,Vi 06.00 - 08.00	Operari - Laborable Diürn	6,00
151665001-02 Lloc 02 - Lu-Vi 06.00 - 10.00	Operari - Laborable Diürn	20,00
		26,00

Programació Neteja Especialistes:

151665001/2 Especialista - 201 Centres Culturals

	Gen	Feb	Mar	Abr	Mai	Jun	Jul	Ago	Set	Oct	Nov	Des
Arquetes i/o desguassos difícil accés	1,74	x										
Arquetes i/o desguassos difícil accés	1,74						x					
Cortines	1,74	x										
Cortines	1,74						x					
Cromats i reixes de portes de ferro	1,74	x										
Cromats i reixes de portes de ferro	1,74						x					
Enrajolats difícil accés > 2m	5,21	x										
Enrajolats difícil accés > 2m	5,21						x					
Paraments i sostres	3,48	x										
Paraments i sostres	3,48						x					
Paviments varis i sintètics	17,38						x					
Persianes	5,21	x										
Persianes	5,21						x					
Vidres int/ext difícil accés	16,80		x									
Vidres int/ext difícil accés	16,80					x						
Vidres int/ext difícil accés	16,80									x		
Vidres int/ext fàcil accés	5,50	x										
Vidres int/ext fàcil accés	5,50		x									
Vidres int/ext fàcil accés	5,50				x							
Vidres int/ext fàcil accés	5,50						x					
Vidres int/ext fàcil accés	5,50								x			
Vidres int/ext fàcil accés	5,50										x	

Total hores Especialistes /Any: 139,00



Centre: 152052001 BIBLIOTECA MONTBAU
Adreça: ANGEL MARQUES 2-6
Tipologia: 0202 BIBLIOTEQUES
Àmbit: 0607 DISTRICTE D'HORTA GUINARDÓ

Superfície: 850,00

Observacions Contractuals:

Tanca:
- de l'1 al 31 d'Agost
- el 24 de Desembre

Programació Neteja Ordinària:

Lloc de Treball

152052001-01 Lloc 01 - Lu-Vi 06.30 - 11.00

Tarifa

Operari - Laborable Diürn

Hores

22,50

22,50

Programació Neteja Especialistes:

152052001/2 Especialista - 202 Biblioteques

		Gen	Feb	Mar	Abr	Mai	Jun	Jul	Ago	Set	Oct	Nov	Des
Cortines	1,44					x							
Cortines	1,44											x	
Cromats i reixes de portes de ferro	1,44					x							
Cromats i reixes de portes de ferro	1,44											x	
Neteja alts > 2m, lluminaries, i altres (Nota 3)	8,62					x							
Neteja alts > 2m, lluminaries, i altres (Nota 3)	8,62											x	
Paraments i sostres	2,87					x							
Paraments i sostres	2,87											x	
Paviments varis i sintètics	14,36											x	
Vidres int/ext difícil accés	13,88			x									
Vidres int/ext difícil accés	13,88						x						
Vidres int/ext difícil accés	13,88							x					
Vidres int/ext difícil accés	13,88											x	
Vidres int/ext fàcil accés	4,55	x											
Vidres int/ext fàcil accés	4,55			x									
Vidres int/ext fàcil accés	4,55					x							
Vidres int/ext fàcil accés	4,55							x					
Vidres int/ext fàcil accés	4,55								x				
Vidres int/ext fàcil accés	4,55											x	

Total hores Especialistes / Any: 125,88



Centre: 152054002 LUDOTECA EL GALLINER
Adreça: SANTES CREUS 0008*0010
Tipologia: 0203 LUDOTECA I CASAL INFANTIL
Àmbit: 0607 DISTRICTE D'HORTA GUINARDÓ

Superfície: 173,65

Observacions Contractuals:

Tanca:
 - de l'1 al 31 d'Agost
 - el 24 de Desembre

Programació Neteja Ordinària:

Lloc de Treball		Tarifa	Hores
152054002-01	Lloc 01 - Lu, Ma, Mi, Ju 10.30 - 12.30	Operari - Laborable Diürn	13,00
152054002-02	Lloc 02 - Vi 10.15 - 12.15	Operari - Laborable Diürn	1,75
			14,75

Programació Neteja Especialistes:

152054002/2 Especialista - 203 Ludoteca i CI.

	Gen	Feb	Mar	Abr	Mai	Jun	Jul	Ago	Set	Oct	Nov	Des
Arquetes i/o desguassos difícil accés						x						
Arquetes i/o desguassos difícil accés												x
Catifes i Tapisseries						x						
Catifes i Tapisseries												x
Enrajolats difícil accés > 2m						x						
Enrajolats difícil accés > 2m												x
Neteja alts > 2m, lluminaries, i altres (Nota 3)						x						
Neteja alts > 2m, lluminaries, i altres (Nota 3)												x
Neteja Moquetes amb maquinària tècnica i												x
Paraments i sostres						x						
Paraments i sostres												x
Paviments varis i sintètics												x
Persianes						x						
Persianes												x
Vidres int/ext difícil accés			x									
Vidres int/ext difícil accés						x						
Vidres int/ext difícil accés							x					
Vidres int/ext difícil accés											x	
Vidres int/ext fàcil accés	x											
Vidres int/ext fàcil accés			x									
Vidres int/ext fàcil accés					x							
Vidres int/ext fàcil accés							x					
Vidres int/ext fàcil accés								x				
Vidres int/ext fàcil accés									x			
Vidres int/ext fàcil accés											x	

Total hores Especialistes /Any: 18,75



Centre: 152068001 CENTRE CIVIC CASA GROGA
Adreça: AV JORDA 0017*0027
Tipologia: 0201 CENTRES CULTURALS
Àmbit: 0607 DISTRICTE D'HORTA GUINARDÓ

Superfície: 1.307,25

Observacions Contractuals:

Tanca:
 - de l'1 al 31 d'Agost
 - el 24 de Desembre

Programació Neteja Ordinària:

Lloc de Treball

Tarifa

Hores

152068001-01	Lloc 01 - Lu-Vi 06.00 - 12.00	Operari - Laborable Diürn	30,00
152068001-02	Lloc 02 - Sa 07.00 - 12.00	Operari - Laborable Diürn	5,00
			35,00

Programació Neteja Especialistes:

152068001/2 Especialista - 201 Centres Culturals

		Gen	Feb	Mar	Abr	Mai	Jun	Jul	Ago	Set	Oct	Nov	Des
Arquetes i/o desguassos difícil accés	1,73				x								
Arquetes i/o desguassos difícil accés	1,73										x		
Catifes i Tapisseries	2,59				x								
Catifes i Tapisseries	2,59										x		
Cortines	1,73				x								
Cortines	1,73										x		
Cromats i reixes de portes de ferro	1,73				x								
Cromats i reixes de portes de ferro	1,73										x		
Enrajolats difícil accés > 2m	5,18				x								
Enrajolats difícil accés > 2m	5,18										x		
Paraments i sostres	3,45				x								
Paraments i sostres	3,45										x		
Paviments varis i sintètics	17,27				x								
Vidres int/ext difícil accés	16,70	x											
Vidres int/ext difícil accés	16,70					x							
Vidres int/ext difícil accés	16,70						x						
Vidres int/ext difícil accés	16,70									x			
Vidres int/ext fàcil accés	5,47	x											
Vidres int/ext fàcil accés	5,47			x									
Vidres int/ext fàcil accés	5,47					x							
Vidres int/ext fàcil accés	5,47							x					
Vidres int/ext fàcil accés	5,47									x			
Vidres int/ext fàcil accés	5,47											x	

Total hores Especialistes /Any: 149,70



Centre: 152815002 ESP J BOCA NORD
Adreça: PEDRELL 0202
Tipologia: 0201 CENTRES CULTURALS
Àmbit: 0607 DISTRICTE D'HORTA GUINARDÓ

Superfície: 2.504,69

Observacions Contractuals:

Tanca:
 - de l'1 al 31 d'Agost
 - el 24 de Desembre

Programació Neteja Ordinària:

Lloc de Treball		Tarifa	Hores
152815002-01	Lloc 01 - Lu-Vi 06.00 - 12.00	Operari - Laborable Diürn	30,00
152815002-02	Lloc 02 - Sa 06.00 - 10.30	Operari - Laborable Diürn	4,50
152815002-03	Lloc 03 - Lu-Vi 06.00 - 09.00	Operari - Laborable Diürn	15,00
152815002-04	Lloc 04 - Sa 06.00 - 10.00	Operari - Laborable Diürn	4,00
152815002-05	Lloc 05 - Lu 06.00 - 10.00	Operari - Laborable Diürn	4,00
152815002-06	Lloc 06 - Sa 06.00 - 09.30	Operari - Laborable Diürn	3,50
			61,00

Programació Neteja Especialistes:

152815002/2 Especialista - 201 Centres Culturals

	Gen	Feb	Mar	Abr	Mai	Jun	Jul	Ago	Set	Oct	Nov	Des
Catifes i Tapisseries	1,98		x									
Catifes i Tapisseries	1,98								x			
Cromats i reixes de portes de ferro	1,32		x									
Cromats i reixes de portes de ferro	1,32								x			
Enrajolats difícil accés > 2m	3,97		x									
Enrajolats difícil accés > 2m	3,97								x			
Neteja alts > 2m, lluminaries, i altres (Nota 3)	7,93		x									
Neteja alts > 2m, lluminaries, i altres (Nota 3)	7,93								x			
Paraments i sostres	2,64		x									
Paraments i sostres	2,64								x			
Parquets	2,64	x										
Paviments varis i sintètics	13,22	x										
Vidres int/ext difícil accés	12,78		x									
Vidres int/ext difícil accés	12,78					x						
Vidres int/ext difícil accés	12,78						x					
Vidres int/ext difícil accés	12,78										x	
Vidres int/ext fàcil accés	4,19	x										
Vidres int/ext fàcil accés	4,19		x									
Vidres int/ext fàcil accés	4,19				x							
Vidres int/ext fàcil accés	4,19						x					
Vidres int/ext fàcil accés	4,19								x			
Vidres int/ext fàcil accés	4,19										x	

Total hores Especialistes /Any: 127,78



Centre: 500544001 LOC SOC FONT GOS
Adreça: CAMI CAL NOTARI, 4
Tipologia: 0201 CENTRES CULTURALS
Àmbit: 0607 DISTRICTE D'HORTA GUINARDÓ

Superfície: 239,36

Observacions Contractuals:

Tanca:
 - de l'1 al 31 d'Agost
 - el 24 de Desembre

Programació Neteja Ordinària:

Lloc de Treball

500544001-01 Lloc 01 - Ma 12.00 - 14.30

Tarifa

Operari - Laborable Diürn

Hores

2,50

2,50

Programació Neteja Especialistes:

500544001/2 Especialista - 201 Centres Culturals

	Gen	Feb	Mar	Abr	Mai	Jun	Jul	Ago	Set	Oct	Nov	Des
Arquetes i/o desguassos difícil accés	0,33					x						
Arquetes i/o desguassos difícil accés	0,33											x
Cromats i reixes de portes de ferro	0,33					x						
Cromats i reixes de portes de ferro	0,33											x
Enrajolats difícil accés > 2m	0,98					x						
Enrajolats difícil accés > 2m	0,98											x
Neteja alts > 2m, lluminaries, i altres (Nota 3)	1,97					x						
Neteja alts > 2m, lluminaries, i altres (Nota 3)	1,97											x
Paraments i sostres	0,66					x						
Paraments i sostres	0,66											x
Paviments varis i sintètics	3,28											x
Persianes	0,98					x						
Persianes	0,98											x
Vidres int/ext fàcil accés	1,04	x										
Vidres int/ext fàcil accés	1,04		x									
Vidres int/ext fàcil accés	1,04				x							
Vidres int/ext fàcil accés	1,04						x					
Vidres int/ext fàcil accés	1,04								x			
Vidres int/ext fàcil accés	1,04										x	

Total hores Especialistes / Any:

20,00



Centre: 500657001 C.INF LA TORRE
Adreça: CONCA DE TREMP 0022 1R
Tipologia: 0203 LUDOTECA I CASAL INFANTIL
Àmbit: 0607 DISTRICTE D'HORTA GUINARDÓ

Superfície: 314,97

Observacions Contractuals:

Tanca:
 - de l'1 al 31 d'Agost
 - el 24 de Desembre

Programació Neteja Ordinària:

Lloc de Treball

500657001-01 Lloc 01 - Lu-Vi 10.00 - 12.00

Tarifa

Operari - Laborable Diürn

Hores

10,00

10,00

Programació Neteja Especialistes:

500657001/2 Especialista - 203 Ludoteca i CI.

		Gen	Feb	Mar	Abr	Mai	Jun	Jul	Ago	Set	Oct	Nov	Des
Arquetes i/o desguassos difícil accés	0,29						x						
Arquetes i/o desguassos difícil accés	0,29												x
Cortines	0,29						x						
Cortines	0,29												x
Enrajolats difícil accés > 2m	0,86						x						
Enrajolats difícil accés > 2m	0,86												x
Neteja alts > 2m, lluminaries, i altres (Nota 3)	1,71						x						
Neteja alts > 2m, lluminaries, i altres (Nota 3)	1,71												x
Paraments i sostres	0,57						x						
Paraments i sostres	0,57												x
Paviments varis i sintètics	2,86												x
Vidres int/ext difícil accés	2,76		x										
Vidres int/ext difícil accés	2,76						x						
Vidres int/ext difícil accés	2,76										x		
Vidres int/ext fàcil accés	0,90	x											
Vidres int/ext fàcil accés	0,90			x									
Vidres int/ext fàcil accés	0,90					x							
Vidres int/ext fàcil accés	0,90							x					
Vidres int/ext fàcil accés	0,90									x			
Vidres int/ext fàcil accés	0,90											x	

Total hores Especialistes /Any:

24,00



Centre: 501717001 C CIVIC LA TAIXONERA
Adreça: ARENYS 0071*0077
Tipologia: 0201 CENTRES CULTURALS
Àmbit: 0607 DISTRICTE D'HORTA GUINARDÓ

Superfície: 1.575,00

Observacions Contractuals:

Tanca:
 - de l'1 al 31 d'Agost
 - el 24 de Desembre

Programació Neteja Ordinària:

Lloc de Treball		Tarifa	Hores
501717001-01	Lloc 01 - Lu-Vi 06.00 - 09.30	Operari - Laborable Diürn	17,50
501717001-02	Lloc 02 - Sa 07.00 - 09.00	Operari - Laborable Diürn	2,00
501717001-03	Lloc 03 - Lu-Vi 06.00 - 09.30	Operari - Laborable Diürn	17,50
501717001-04	Lloc 04 - Sa 06.00 - 09.00	Operari - Laborable Diürn	3,00
			40,00

Programació Neteja Especialistes:

501717001/2 Especialista - 201 Centres Culturals

	Gen	Feb	Mar	Abr	Mai	Jun	Jul	Ago	Set	Oct	Nov	Des
Catifes i Tapisseries						x						
Catifes i Tapisseries												x
Cortines						x						x
Cortines												x
Cromats i reixes de portes de ferro						x						x
Cromats i reixes de portes de ferro												x
Enrajolats difícil accés > 2m						x						x
Enrajolats difícil accés > 2m												x
Neteja alts > 2m, lluminaries, i altres (Nota 3)						x						x
Neteja alts > 2m, lluminaries, i altres (Nota 3)												x
Paraments i sostres						x						x
Paraments i sostres												x
Parquets												x
Paviments varis i sintètics												x
Persianes						x						x
Persianes												x
Vidres int/ext difícil accés		x										
Vidres int/ext difícil accés						x						
Vidres int/ext difícil accés										x		
Vidres int/ext fàcil accés	x											
Vidres int/ext fàcil accés			x									
Vidres int/ext fàcil accés					x							
Vidres int/ext fàcil accés							x					
Vidres int/ext fàcil accés									x			
Vidres int/ext fàcil accés											x	

Total hores Especialistes /Any: 175,00



Centre: 601429001 ARXIU DISTRICTE HORTA GUINARDO
Adreça: LEPANT, 387
Tipologia: 0102 OFICINES TEC-ADMINISTRATIVES
Àmbit: 0607 DISTRICTE D'HORTA GUINARDÓ

Superfície: 646,24

Observacions Contractuals:

Tanca:
- del 13 al 24 d'Agost

Programació Neteja Ordinària:

Lloc de Treball		Tarifa	Hores
601429001-01	Lloc 01 - Vi 16.30 - 17.30	Operari - Laborable Diürn	1,00
601429001-02	Lloc 02 - Lu-Ju 11.30 - 13.00	Operari - Laborable Diürn	6,00
601429001-03	Lloc 03 - Vi 16.00 - 17.30	Operari - Laborable Diürn	1,50
			8,50

Programació Neteja Especialistes:

601429001/2 Especialista - 102 Oficines Tec-Adm.

		Gen	Feb	Mar	Abr	Mai	Jun	Jul	Ago	Set	Oct	Nov	Des
Arquetes i/o desguassos difícil accés	1,16		x										
Arquetes i/o desguassos difícil accés	1,16								x				
Catifes i Tapisseries	1,74		x										
Catifes i Tapisseries	1,74								x				
Enrajolats difícil accés > 2m	3,48		x										
Enrajolats difícil accés > 2m	3,48								x				
Neteja alts > 2m, lluminaries, i altres (Nota 3)	6,97		x										
Neteja alts > 2m, lluminaries, i altres (Nota 3)	6,97								x				
Paraments i sostres	2,32		x										
Paraments i sostres	2,32								x				
Parquets	1,16	x											
Parquets	1,16							x					
Paviments varis i sintètics	11,61							x					
Vidres int/ext difícil accés	11,22			x									
Vidres int/ext difícil accés	11,22						x						
Vidres int/ext difícil accés	11,22							x					
Vidres int/ext difícil accés	11,22											x	
Vidres int/ext fàcil accés	3,68		x										
Vidres int/ext fàcil accés	3,68				x								
Vidres int/ext fàcil accés	3,68						x						
Vidres int/ext fàcil accés	3,68										x		
Vidres int/ext fàcil accés	3,68												x

Total hores Especialistes /Any: 112,22



Centre: 601429002 DIRECCIO SERVEIS TECNICS
Adreça: LEPANT 0373*0387
Tipologia: 0102 OFICINES TEC-ADMINISTRATIVES
Àmbit: 0607 DISTRICTE D'HORTA GUINARDÓ

Superfície: 841,67

Programació Neteja Ordinària:

Lloc de Treball	Tarifa	Hores
601429002-01 Lloc 01 - Lu-Vi 13.45 - 19.45	Operari - Laborable Diürn	30,00
		30,00

Programació Neteja Especialistes:

601429002/2 Especialista - 102 Oficines Tec-Adm.

	Gen	Feb	Mar	Abr	Mai	Jun	Jul	Ago	Set	Oct	Nov	Des
Arquetes i/o desguassos difícil accés				x								
Arquetes i/o desguassos difícil accés										x		
Cromats i reixes de portes de ferro				x								
Cromats i reixes de portes de ferro										x		
Enrajolats difícil accés > 2m				x								
Enrajolats difícil accés > 2m										x		
Neteja alts > 2m, lluminaries, i altres (Nota 3)				x								
Neteja alts > 2m, lluminaries, i altres (Nota 3)										x		
Paraments i sostres				x								
Paraments i sostres										x		
Paviments varis i sintètics		x										
Persianes				x								
Persianes										x		
Vidres int/ext difícil accés		x										
Vidres int/ext difícil accés						x						
Vidres int/ext difícil accés										x		
Vidres int/ext fàcil accés	x											
Vidres int/ext fàcil accés			x									
Vidres int/ext fàcil accés					x							
Vidres int/ext fàcil accés							x					
Vidres int/ext fàcil accés									x			
Vidres int/ext fàcil accés											x	

Total hores Especialistes /Any: 61,00



Centre: 601429003 OAC HORTA - GUINARDO
Adreça: LEPANT, 387
Tipologia: 0102 OFICINES TEC-ADMINISTRATIVES
Àmbit: 0607 DISTRICTE D'HORTA GUINARDÓ

Superfície: 661,29

Programació Neteja Ordinària:

Lloc de Treball	Tarifa	Hores
601429003-01 Lloc 01 - Lu-Vi 19.45 - 21.45	Operari - Laborable Diürn	10,00
601429003-02 Lloc 02 - Lu-Vi 19.45 - 21.45	Operari - Laborable Diürn	10,00
		20,00

Programació Neteja Especialistes:

601429003/2 Especialista - 102 Oficines Tec-Adm.

	Gen	Feb	Mar	Abr	Mai	Jun	Jul	Ago	Set	Oct	Nov	Des
Cromats i reixes de portes de ferro				x								
Cromats i reixes de portes de ferro										x		
Enrajolats difícil accés > 2m				x								
Enrajolats difícil accés > 2m										x		
Neteja alts > 2m, lluminaries, i altres (Nota 3)				x								
Neteja alts > 2m, lluminaries, i altres (Nota 3)										x		
Paraments i sostres				x								
Paraments i sostres										x		
Paviments varis i sintètics				x								
Vidres int/ext difícil accés			x									
Vidres int/ext difícil accés						x						
Vidres int/ext difícil accés							x					
Vidres int/ext difícil accés											x	
Vidres int/ext fàcil accés	x											
Vidres int/ext fàcil accés			x									
Vidres int/ext fàcil accés					x							
Vidres int/ext fàcil accés							x					
Vidres int/ext fàcil accés									x			
Vidres int/ext fàcil accés											x	

Total hores Especialistes /Any: 188,92



Centre: 601429011 DIRECCIÓ SERVEIS GENERALS I DEPARTAMENT RECURSOS INTERNS
Adreça: LEPANT, 387 **Superfície:** 476,56
Tipologia: 0102 OFICINES TEC-ADMINISTRATIVES
Àmbit: 0607 DISTRICTE D'HORTA GUINARDÓ

Programació Neteja Ordinària:

Lloc de Treball	Tarifa	Hores
601429011-01 Lloc 01 - Lu-Vi 06.00 - 08.00	Operari - Laborable Diürn	10,00
		10,00

Programació Neteja Especialistes:

601429011/2 Especialista - 102 Oficines Tec-Adm.

	Gen	Feb	Mar	Abr	Mai	Jun	Jul	Ago	Set	Oct	Nov	Des
Catifes i Tapisseries		x										
Catifes i Tapisseries								x				
Cromats i reixes de portes de ferro		x						x				
Cromats i reixes de portes de ferro												
Enrajolats difícil accés > 2m		x										
Enrajolats difícil accés > 2m								x				
Neteja alts > 2m, lluminaries, i altres (Nota 3)		x										
Neteja alts > 2m, lluminaries, i altres (Nota 3)								x				
Paraments i sostres		x										
Paraments i sostres								x				
Paviments varis i sintètics	x											
Vidres int/ext difícil accés			x									
Vidres int/ext difícil accés						x						
Vidres int/ext difícil accés								x				
Vidres int/ext difícil accés												x
Vidres int/ext fàcil accés	x											
Vidres int/ext fàcil accés			x									
Vidres int/ext fàcil accés					x							
Vidres int/ext fàcil accés							x					
Vidres int/ext fàcil accés									x			
Vidres int/ext fàcil accés											x	

Total hores Especialistes /Any: 23,39



Centre: 601578001 BIBLIOTECA MERCE RODOREDA
Adreça: CAMELIES, 76
Tipologia: 0202 BIBLIOTEQUES
Àmbit: 0607 DISTRICTE D'HORTA GUINARDÓ

Superfície: 2.300,00

Programació Neteja Ordinària:

Lloc de Treball	Tarifa	Hores
601578001-01 Lloc 01 - Lu-Sa 06.00 - 09.00	Operari - Laborable Diürn	18,00
601578001-02 Lloc 02 - Lu-Sa 06.00 - 09.00	Operari - Laborable Diürn	18,00
601578001-03 Lloc 03 - Lu-Sa 06.00 - 09.00	Operari - Laborable Diürn	18,00
		54,00

Programació Neteja Especialistes:

601578001/2 Especialista - 202 Biblioteques

	Gen	Feb	Mar	Abr	Mai	Jun	Jul	Ago	Set	Oct	Nov	Des
Arquetes i/o desguassos difícil accés		x										
Arquetes i/o desguassos difícil accés								x				
Catifes i Tapisseries		x										
Catifes i Tapisseries								x				
Cortines		x										
Cortines								x				
Cromats i reixes de portes de ferro		x										
Cromats i reixes de portes de ferro								x				
Enrajolats difícil accés > 2m		x										
Enrajolats difícil accés > 2m								x				
Neteja alts > 2m, lluminaries, i altres (Nota 3)		x										
Neteja alts > 2m, lluminaries, i altres (Nota 3)								x				
Neteja Moquetes amb maquinària tècnica i		x										
Paraments i sostres		x										
Paraments i sostres								x				
Parquets		x										
Paviments varis i sintètics		x										
Persianes		x										
Persianes								x				
Vidres int/ext difícil accés				x								
Vidres int/ext difícil accés						x						
Vidres int/ext difícil accés								x				
Vidres int/ext difícil accés												x
Vidres int/ext fàcil accés		x										
Vidres int/ext fàcil accés				x								
Vidres int/ext fàcil accés						x						
Vidres int/ext fàcil accés								x				
Vidres int/ext fàcil accés										x		
Vidres int/ext fàcil accés												x

Total hores Especialistes /Any: 195,21



Centre: 602312001 CASAL INFANTIL L'ANEC
Adreça: PL RAIMON CASELLAS, 7
Tipologia: 0203 LUDOTECA I CASAL INFANTIL
Àmbit: 0607 DISTRICTE D'HORTA GUINARDÓ

Superfície: 150,41

Observacions Contractuals:

Tanca:
 - de l'1 al 31 d'Agost
 - el 24 de Desembre

Programació Neteja Ordinària:

Lloc de Treball

602312001-01 Lloc 01 - Lu-Ma 10.15 - 12.15, Mi-Vi 09.45 - 11.45

Tarifa

Operari - Laborable Diürn

Hores

10,00

10,00

Programació Neteja Especialistes:

602312001/2 Especialista - 203 Ludoteca i CI.

		Gen	Feb	Mar	Abr	Mai	Jun	Jul	Ago	Set	Oct	Nov	Des
Cromats i reixes de portes de ferro	0,16			x									
Cromats i reixes de portes de ferro	0,16									x			
Enrajolats difícil accés > 2m	0,48			x									
Enrajolats difícil accés > 2m	0,48									x			
Neteja alts > 2m, lluminaries, i altres (Nota 3)	0,95			x									
Neteja alts > 2m, lluminaries, i altres (Nota 3)	0,95									x			
Paraments i sostres	0,32			x									
Paraments i sostres	0,32									x			
Paviments varis i sintètics	1,59									x			
Vidres int/ext difícil accés	1,53	x											
Vidres int/ext difícil accés	1,53					x							
Vidres int/ext difícil accés	1,53						x						
Vidres int/ext difícil accés	1,53									x			
Vidres int/ext fàcil accés	0,50	x											
Vidres int/ext fàcil accés	0,50			x									
Vidres int/ext fàcil accés	0,50					x							
Vidres int/ext fàcil accés	0,50							x					
Vidres int/ext fàcil accés	0,50									x			
Vidres int/ext fàcil accés	0,50											x	

Total hores Especialistes /Any:

14,53



Centre: 603299002 PROGRAMA NOUS VEINS I VEINES
Adreça: MARINA 0351
Tipologia: 0201 CENTRES CULTURALS
Àmbit: 0607 DISTRICTE D'HORTA GUINARDÓ

Superfície: 74,80

Observacions Contractuals:

Tanca:
 - de l'1 al 31 d'Agost
 - el 24 de Desembre

Programació Neteja Ordinària:

Lloc de Treball

Lloc de Treball	Tarifa	Hores
603299002-01 Lloc 01 - Lu,Mi 06.00 - 08.00	Operari - Laborable Diürn	4,00
603299002-02 Lloc 02 - Vi 06.00 - 07.00	Operari - Laborable Diürn	1,00
		5,00

Programació Neteja Especialistes:

603299002/2 Especialista - 201 Centres Culturals

	Gen	Feb	Mar	Abr	Mai	Jun	Jul	Ago	Set	Oct	Nov	Des
Cromats i reixes de portes de ferro					x							
Cromats i reixes de portes de ferro											x	
Neteja alts > 2m, lluminaries, i altres (Nota 3)					x							
Neteja alts > 2m, lluminaries, i altres (Nota 3)											x	
Paraments i sostres					x							
Paraments i sostres											x	
Paviments varis i sintètics									x			
Vidres int/ext difícil accés	x											
Vidres int/ext difícil accés					x							
Vidres int/ext difícil accés						x						
Vidres int/ext difícil accés									x			
Vidres int/ext fàcil accés	x											
Vidres int/ext fàcil accés			x									
Vidres int/ext fàcil accés					x							
Vidres int/ext fàcil accés							x					
Vidres int/ext fàcil accés									x			
Vidres int/ext fàcil accés											x	

Total hores Especialistes /Any: 24,80



Centre: 604680002 BIBLIOTECA CAN MARINER
Adreça: VENT, 01
Tipologia: 0202 BIBLIOTEQUES
Àmbit: 0607 DISTRICTE D'HORTA GUINARDÓ

Superfície: 1.713,77

Observacions Contractuals:

Tanca:
 - de l'1 al 31 d'Agost
 - el 24 de Desembre

Programació Neteja Ordinària:

Lloc de Treball

604680002-01 Lloc 01 - Lu-Ju 06.00 - 13.45 Vi 06.00-14.00

Tarifa

Operari - Laborable Diürn

Hores

39,00

39,00

Programació Neteja Especialistes:

604680002/2 Especialista - 202 Biblioteques

		Gen	Feb	Mar	Abr	Mai	Jun	Jul	Ago	Set	Oct	Nov	Des
Arquetes i/o desguassos difícil accés	2,25					x							
Arquetes i/o desguassos difícil accés	2,25											x	
Cortines	2,25					x							
Cortines	2,25											x	
Cromats i reixes de portes de ferro	2,25					x							
Cromats i reixes de portes de ferro	2,25											x	
Enrajolats difícil accés > 2m	6,75					x							
Enrajolats difícil accés > 2m	6,75											x	
Neteja alts > 2m, lluminaries, i altres (Nota 3)	13,50					x							
Neteja alts > 2m, lluminaries, i altres (Nota 3)	13,50											x	
Paraments i sostres	4,50					x							
Paraments i sostres	4,50											x	
Parquets	4,50	x											
Paviments varis i sintètics	22,50	x											
Vidres int/ext difícil accés	21,75	x											
Vidres int/ext difícil accés	21,75					x							
Vidres int/ext difícil accés	21,75						x						
Vidres int/ext difícil accés	21,75								x				
Vidres int/ext fàcil accés	7,13	x											
Vidres int/ext fàcil accés	7,13			x									
Vidres int/ext fàcil accés	7,13					x							
Vidres int/ext fàcil accés	7,13							x					
Vidres int/ext fàcil accés	7,13								x				
Vidres int/ext fàcil accés	7,13											x	

Total hores Especialistes /Any:

219,75



Centre: 604790001 BIBLIOTECA JUAN MARSE
Adreça: MURTRA 0135*0145
Tipologia: 0202 BIBLIOTEQUES
Àmbit: 0607 DISTRICTE D'HORTA GUINARDÓ

Superfície: 2.800,00

Observacions Contractuals:

Tanca:
 - de l'1 al 31 d'Agost
 - el 24 de Desembre

Programació Neteja Ordinària:

Lloc de Treball

Lloc de Treball	Tarifa	Hores
604790001-01 Lloc 01 - Lu-Sa 06.00 - 10.15	Operari - Laborable Diürn	25,50
604790001-02 Lloc 02 - Ma-Vi 06.00 - 11.00	Operari - Laborable Diürn	20,00
604790001-03 Lloc 03 - Sa 06.00 - 11.15	Operari - Laborable Diürn	5,25
604790001-04 Lloc 04 - Lu 06.00 - 10.15	Operari - Laborable Diürn	4,25
		55,00

Programació Neteja Especialistes:

604790001/2 Especialista - 202 Biblioteques

	Gen	Feb	Mar	Abr	Mai	Jun	Jul	Ago	Set	Oct	Nov	Des
Arquetes i/o desguassos difícil accés				x								
Arquetes i/o desguassos difícil accés										x		
Cortines			x									
Cortines									x			
Cromats i reixes de portes de ferro			x									
Cromats i reixes de portes de ferro									x			
Enrajolats difícil accés > 2m			x									
Enrajolats difícil accés > 2m									x			
Neteja alts > 2m, lluminaries, i altres (Nota 3)						x						
Neteja alts > 2m, lluminaries, i altres (Nota 3)												x
Paraments i sostres			x									
Paraments i sostres									x			
Parquets				x								
Paviments varis i sintètics												x
Vidres int/ext difícil accés		x										
Vidres int/ext difícil accés						x						
Vidres int/ext difícil accés										x		
Vidres int/ext fàcil accés	x											
Vidres int/ext fàcil accés			x									
Vidres int/ext fàcil accés					x							
Vidres int/ext fàcil accés							x					
Vidres int/ext fàcil accés									x			
Vidres int/ext fàcil accés											x	

Total hores Especialistes /Any: 360,00



Centre: 605403001 C.C.GUINARDO
Adreça: RDA GUINARDO 0113*0141
Tipologia: 0201 CENTRES CULTURALS
Àmbit: 0607 DISTRICTE D'HORTA GUINARDÓ

Superfície: 2.214,00

Observacions Contractuals:

Tanca:
 - de l'1 al 31 d'Agost
 - el 24 de Desembre

Programació Neteja Ordinària:

Lloc de Treball		Tarifa	Hores
605403001-01	Lloc 01 - Lu-Vi 06.00 - 10.30	Operari - Laborable Diürn	22,50
605403001-03	Lloc 03 - Sa 06.00 - 09.00	Operari - Laborable Diürn	3,00
605403001-04	Lloc 04 - Lu-Vi 06.00 - 09.00	Operari - Laborable Diürn	15,00
605403001-06	Lloc 06 - Lu, Ma, Ju, Sa 06.00 - 09.00, Mi 06.00 - 10.00,	Operari - Laborable Diürn	19,50
			60,00

Programació Neteja Especialistes:

605403001/2 Especialista - 201 Centres Culturals

		Gen	Feb	Mar	Abr	Mai	Jun	Jul	Ago	Set	Oct	Nov	Des
Cortines	1,67				x								
Cortines	1,67										x		
Cromats i reixes de portes de ferro	1,67				x								
Cromats i reixes de portes de ferro	1,67										x		
Enrajolats difícil accés > 2m	5,00				x								
Enrajolats difícil accés > 2m	5,00										x		
Neteja alts > 2m, lluminaries, i altres (Nota 3)	10,00				x								
Neteja alts > 2m, lluminaries, i altres (Nota 3)	10,00										x		
Paraments i sostres	3,33				x								
Paraments i sostres	3,33										x		
Paviments varis i sintètics	16,67				x								
Persianes	5,00				x								
Persianes	5,00										x		
Vidres int/ext difícil accés	16,11	x											
Vidres int/ext difícil accés	16,11					x							
Vidres int/ext difícil accés	16,11						x						
Vidres int/ext difícil accés	16,11									x			
Vidres int/ext fàcil accés	5,28	x											
Vidres int/ext fàcil accés	5,28			x									
Vidres int/ext fàcil accés	5,28				x								
Vidres int/ext fàcil accés	5,28							x					
Vidres int/ext fàcil accés	5,28									x			
Vidres int/ext fàcil accés	5,28											x	

Total hores Especialistes /Any: 166,11



Centre: 607093001 LOCAL SOCIAL FONT D'EN FARGAS
Adreça: PG FONT FARGAS, 40
Tipologia: 0201 CENTRES CULTURALS
Àmbit: 0607 DISTRICTE D'HORTA GUINARDÓ

Superfície: 1.676,47

Observacions Contractuals:

Tanca:
 - de l'1 al 31 d'Agost
 - el 24 de Desembre

Programació Neteja Ordinària:

Lloc de Treball

Tarifa

Hores

607093001-01	Lloc 01 - Lu-Sa 06.00 - 09.00	Operari - Laborable Diürn	18,00
607093001-07	Lloc 07 - Lu-Mi-Ju-Vi-Sa 06.00 - 09.00	Operari - Laborable Diürn	15,00
			33,00

Programació Neteja Especialistes:

607093001/2 Especialista - 201 Centres Culturals

	Gen	Feb	Mar	Abr	Mai	Jun	Jul	Ago	Set	Oct	Nov	Des
Arquetes i/o desguassos difícil accés	2,07					x						
Arquetes i/o desguassos difícil accés	2,07											x
Cortines	2,07					x						
Cortines	2,07											x
Enrajolats difícil accés > 2m	6,21					x						
Enrajolats difícil accés > 2m	6,21											x
Neteja alts > 2m, lluminaries, i altres (Nota 3)	12,43					x						
Neteja alts > 2m, lluminaries, i altres (Nota 3)	12,43											x
Paraments i sostres	4,14					x						
Paraments i sostres	4,14											x
Paviments varis i sintètics	20,71											x
Vidres int/ext difícil accés	20,02	x										
Vidres int/ext difícil accés	20,02					x						
Vidres int/ext difícil accés	20,02									x		
Vidres int/ext fàcil accés	6,56	x										
Vidres int/ext fàcil accés	6,56		x									
Vidres int/ext fàcil accés	6,56				x							
Vidres int/ext fàcil accés	6,56						x					
Vidres int/ext fàcil accés	6,56								x			
Vidres int/ext fàcil accés	6,56										x	

Total hores Especialistes /Any: 174,00



Centre: 607234001 CASERNA GUB DTE 7
Adreça: AV CARD VIDAL BARR 0047*0051
Tipologia: 0401 GUARDIA URBANA
Àmbit: 0607 DISTRICTE D'HORTA GUINARDÓ

Superfície: 1.849,00

Programació Neteja Ordinària:

Lloc de Treball	Tarifa	Hores
607234001-01 Lloc 01 - Lu-Vi 07.00 - 14.00	Operari - Laborable Diürn	35,00
607234001-02 Lloc 02 - Sa 07.00 - 12.00	Operari - Laborable Diürn	5,00
607234001-03 Lloc 03 - Lu-Vi 06.00 - 12.00	Operari - Laborable Diürn	30,00
607234001-04 Lloc 04 - Do 06.00 - 11.30	Operari - Festiu Diürn	5,50
607234001-05 Lloc 05 - Lu-Vi 16.00 - 19.00	Operari - Laborable Diürn	15,00
		90,50

Programació Neteja Especialistes:

607234001/2 Especialista - 401 Guardia Urbana

	Gen	Feb	Mar	Abr	Mai	Jun	Jul	Ago	Set	Oct	Nov	Des
Arquetes i/o desguassos difícil accés		x										
Arquetes i/o desguassos difícil accés								x				
Cromats i reixes de portes de ferro		x										
Cromats i reixes de portes de ferro								x				
Enrajolats difícil accés > 2m	x											
Enrajolats difícil accés > 2m		x										
Enrajolats difícil accés > 2m			x									
Enrajolats difícil accés > 2m				x								
Enrajolats difícil accés > 2m					x							
Enrajolats difícil accés > 2m						x						
Enrajolats difícil accés > 2m							x					
Enrajolats difícil accés > 2m								x				
Enrajolats difícil accés > 2m									x			
Enrajolats difícil accés > 2m										x		
Enrajolats difícil accés > 2m											x	
Enrajolats difícil accés > 2m												x
Neteja alts > 2m, lluminaries, i altres (Nota 3)	x											
Neteja alts > 2m, lluminaries, i altres (Nota 3)		x										
Neteja alts > 2m, lluminaries, i altres (Nota 3)			x									
Neteja alts > 2m, lluminaries, i altres (Nota 3)				x								
Neteja alts > 2m, lluminaries, i altres (Nota 3)					x							
Neteja alts > 2m, lluminaries, i altres (Nota 3)						x						
Neteja alts > 2m, lluminaries, i altres (Nota 3)							x					
Neteja alts > 2m, lluminaries, i altres (Nota 3)								x				
Neteja alts > 2m, lluminaries, i altres (Nota 3)									x			
Neteja alts > 2m, lluminaries, i altres (Nota 3)										x		
Neteja alts > 2m, lluminaries, i altres (Nota 3)											x	
Neteja alts > 2m, lluminaries, i altres (Nota 3)												x
Paraments i sostres		x										
Paraments i sostres								x				
Paviments varis i sintètics												x
Vidres int/ext difícil accés	x											
Vidres int/ext difícil accés					x							
Vidres int/ext difícil accés						x						
Vidres int/ext difícil accés									x			
Vidres int/ext fàcil accés		x										
Vidres int/ext fàcil accés				x								
Vidres int/ext fàcil accés						x						
Vidres int/ext fàcil accés								x				
Vidres int/ext fàcil accés										x		
Vidres int/ext fàcil accés												x

Total hores Especialistes /Any: 430,39



Centre: 607235001 CASAL DE BARRI, CC I LUDOTECA VALL D'HEBRON
Adreça: BERRUGUETE, 28
Tipologia: 0201 CENTRES CULTURALS
Àmbit: 0607 DISTRICTE D'HORTA GUINARDÓ

Superfície: 1.083,33

Observacions Contractuals:

Tanca:
 - de l'1 al 31 d'Agost
 - el 24 de Desembre

Programació Neteja Ordinària:

Lloc de Treball

Tarifa

Hores

607235001-01	Lloc 01 - Lu-Vi 06.00 - 12.00	Operari - Laborable Diürn	30,00
607235001-02	Lloc 02 - Lu-Ma-Ju 10.00 - 11.30	Operari - Laborable Diürn	4,50
			34,50

Programació Neteja Especialistes:

607235001/2 Especialista - 201 Centres Culturals

		Gen	Feb	Mar	Abr	Mai	Jun	Jul	Ago	Set	Oct	Nov	Des
Arquetes i/o desguassos difícil accés	2,31					x							
Arquetes i/o desguassos difícil accés	2,31											x	
Catifes i Tapisseries	3,46					x							
Catifes i Tapisseries	3,46											x	
Cortines	2,31					x							
Cortines	2,31											x	
Enrajolats difícil accés > 2m	6,92	x											
Enrajolats difícil accés > 2m	6,92							x					
Neteja alts > 2m, lluminaries, i altres (Nota 3)	13,83					x							
Neteja alts > 2m, lluminaries, i altres (Nota 3)	13,83											x	
Paraments i sostres	4,61	x											
Paraments i sostres	4,61							x					
Parquets	4,61							x					
Paviments varis i sintètics	23,05				x								
Persianes	6,92					x							
Persianes	6,92											x	
Vidres int/ext difícil accés	22,28	x											
Vidres int/ext difícil accés	22,28					x							
Vidres int/ext difícil accés	22,28						x						
Vidres int/ext difícil accés	22,28								x				
Vidres int/ext fàcil accés	7,30	x											
Vidres int/ext fàcil accés	7,30			x									
Vidres int/ext fàcil accés	7,30					x							
Vidres int/ext fàcil accés	7,30							x					
Vidres int/ext fàcil accés	7,30								x				
Vidres int/ext fàcil accés	7,30											x	

Total hores Especialistes /Any: 241,28



Centre: 607389001 PUNT D'INFORMACIÓ JUVENIL D'HORTA
Adreça: HORTA, 71
Tipologia: 0201 CENTRES CULTURALS
Àmbit: 0607 DISTRICTE D'HORTA GUINARDÓ

Superfície: 233,89

Observacions Contractuals:

Tanca:
 - de l'1 al 31 d'Agost
 - el 24 de Desembre

Programació Neteja Ordinària:

Lloc de Treball

607389001-01 Lloc 01 - Lu,Ju 08.30 - 11.00

Tarifa

Operari - Laborable Diürn

Hores

5,00

5,00

Programació Neteja Especialistes:

607389001/2 Especialista - 201 Centres Culturals

	Gen	Feb	Mar	Abr	Mai	Jun	Jul	Ago	Set	Oct	Nov	Des
Arquetes i/o desguassos difícil accés	0,57			x								
Arquetes i/o desguassos difícil accés	0,57									x		
Enrajolats difícil accés > 2m	1,72			x								
Enrajolats difícil accés > 2m	1,72									x		
Neteja alts > 2m, lluminaries, i altres (Nota 3)	3,44			x								
Neteja alts > 2m, lluminaries, i altres (Nota 3)	3,44									x		
Paraments i sostres	1,15			x								
Paraments i sostres	1,15									x		
Paviments varis i sintètics	5,73						x					
Vidres int/ext difícil accés	5,54		x									
Vidres int/ext difícil accés	5,54					x						
Vidres int/ext difícil accés	5,54						x					
Vidres int/ext difícil accés	5,54										x	
Vidres int/ext fàcil accés	1,82	x										
Vidres int/ext fàcil accés	1,82		x									
Vidres int/ext fàcil accés	1,82				x							
Vidres int/ext fàcil accés	1,82						x					
Vidres int/ext fàcil accés	1,82								x			
Vidres int/ext fàcil accés	1,82										x	

Total hores Especialistes /Any:

52,54



Centre: 607720001 CASAL DE GENT GRAN VALL D'HEBRON
Adreça: ARQUITECTE MORAGAS, 5
Tipologia: 0201 CENTRES CULTURALS
Àmbit: 0607 DISTRICTE D'HORTA GUINARDÓ

Superfície: 650,00

Observacions Contractuals:

Tanca:
 - de l'1 al 31 d'Agost
 - el 24 de Desembre

Programació Neteja Ordinària:

Lloc de Treball

607720001-01 Lloc 01 - Lu-Sa 06.00-8.30

Tarifa

Operari - Laborable Diürn

Hores

15,00

15,00

Programació Neteja Especialistes:

607720001/2 Especialista - 201 Centres Culturals

	Gen	Feb	Mar	Abr	Mai	Jun	Jul	Ago	Set	Oct	Nov	Des
Arquetes i/o desguassos difícil accés	0,99	x										
Arquetes i/o desguassos difícil accés	0,99								x			
Cortines	0,99	x										
Cortines	0,99								x			
Cromats i reixes de portes de ferro	0,99	x										
Cromats i reixes de portes de ferro	0,99								x			
Enrajolats difícil accés > 2m	2,97	x										
Enrajolats difícil accés > 2m	2,97								x			
Neteja alts > 2m, lluminaries, i altres (Nota 3)	5,93	x										
Neteja alts > 2m, lluminaries, i altres (Nota 3)	5,93								x			
Paraments i sostres	1,98	x										
Paraments i sostres	1,98								x			
Paviments varis i sintètics	9,89						x					
Persianes	2,97	x										
Persianes	2,97								x			
Vidres int/ext difícil accés	9,56	x										
Vidres int/ext difícil accés	9,56					x						
Vidres int/ext difícil accés	9,56									x		
Vidres int/ext fàcil accés	3,13	x										
Vidres int/ext fàcil accés	3,13		x									
Vidres int/ext fàcil accés	3,13				x							
Vidres int/ext fàcil accés	3,13						x					
Vidres int/ext fàcil accés	3,13								x			
Vidres int/ext fàcil accés	3,13										x	

Total hores Especialistes /Any:

91,00



Centre: 608059001 CASAL JOVE GUINARDO
Adreça: TEODOR LLORENTE, 20
Tipologia: 0201 CENTRES CULTURALS
Àmbit: 0607 DISTRICTE D'HORTA GUINARDÓ

Superfície: 985,59

Observacions Contractuals:

Tanca:
 - de l'1 al 31 d'Agost
 - el 24 de Desembre

Programació Neteja Ordinària:

Lloc de Treball

608059001-01 Lloc 01 - Lu-Ju 06.00 - 11.00, Vi 06.00 - 10.30

Tarifa

Operari - Laborable Diürn

Hores

24,50

24,50

Programació Neteja Especialistes:

608059001/2 Especialista - 201 Centres Culturals

	Gen	Feb	Mar	Abr	Mai	Jun	Jul	Ago	Set	Oct	Nov	Des
Cromats i reixes de portes de ferro	1,74			x								
Cromats i reixes de portes de ferro	1,74									x		
Enrajolats difícil accés > 2m	5,21			x								
Enrajolats difícil accés > 2m	5,21									x		
Neteja alts > 2m, lluminaries, i altres (Nota 3)	10,43			x								
Neteja alts > 2m, lluminaries, i altres (Nota 3)	10,43									x		
Paraments i sostres	3,48			x								
Paraments i sostres	3,48									x		
Parquets	3,48			x								
Paviments varis i sintètics	17,38			x								
Vidres int/ext difícil accés	16,80	x										
Vidres int/ext difícil accés	16,80					x						
Vidres int/ext difícil accés	16,80									x		
Vidres int/ext fàcil accés	5,50	x										
Vidres int/ext fàcil accés	5,50		x									
Vidres int/ext fàcil accés	5,50				x							
Vidres int/ext fàcil accés	5,50						x					
Vidres int/ext fàcil accés	5,50								x			
Vidres int/ext fàcil accés	5,50										x	

Total hores Especialistes /Any:

146,00



Centre: 608394001 CASAL GENT GRAN HORTA
Adreça: FELIU I CODINA, 37
Tipologia: 0201 CENTRES CULTURALS
Àmbit: 0607 DISTRICTE D'HORTA GUINARDÓ

Superfície: 1.300,00

Observacions Contractuals:

Tanca:
 - de l'1 al 31 d'Agost
 - el 24 de Desembre

Programació Neteja Ordinària:

Lloc de Treball		Tarifa	Hores
608394001-01	Lloc 01 - Lu-Vi 06.00 - 10.00	Operari - Laborable Diürn	20,00
608394001-02	Lloc 02 - Sa 07.00 - 09.00	Operari - Laborable Diürn	2,00
608394001-03	Lloc 03 - Do 07.00 - 10.00	Operari - Festiu Diürn	3,00
			25,00

Programació Neteja Especialistes:

608394001/2 Especialista - 201 Centres Culturals

		Gen	Feb	Mar	Abr	Mai	Jun	Jul	Ago	Set	Oct	Nov	Des
Arquetes i/o desguassos difícil accés	1,30						x						
Arquetes i/o desguassos difícil accés	1,30												x
Catifes i Tapisseries	1,95						x						
Catifes i Tapisseries	1,95												x
Cortines	1,30						x						
Cortines	1,30												x
Cromats i reixes de portes de ferro	1,30						x						
Cromats i reixes de portes de ferro	1,30												x
Enrajolats difícil accés > 2m	3,90						x						
Enrajolats difícil accés > 2m	3,90												x
Neteja alts > 2m, lluminaries, i altres (Nota 3)	7,79						x						
Neteja alts > 2m, lluminaries, i altres (Nota 3)	7,79												x
Paraments i sostres	2,60						x						
Paraments i sostres	2,60												x
Parquets	2,60												x
Paviments varis i sintètics	12,99				x								
Persianes	3,90						x						
Persianes	3,90												x
Vidres int/ext difícil accés	12,56			x									
Vidres int/ext difícil accés	12,56						x						
Vidres int/ext difícil accés	12,56							x					
Vidres int/ext difícil accés	12,56											x	
Vidres int/ext fàcil accés	4,11	x											
Vidres int/ext fàcil accés	4,11			x									
Vidres int/ext fàcil accés	4,11					x							
Vidres int/ext fàcil accés	4,11							x					
Vidres int/ext fàcil accés	4,11								x				
Vidres int/ext fàcil accés	4,11											x	

Total hores Especialistes /Any: 138,56



Centre: 609030001 CASAL DE GENT GRAN BAIX GUINARDO
Adreça: MARINA 0382
Tipologia: 0201 CENTRES CULTURALS
Àmbit: 0607 DISTRICTE D'HORTA GUINARDÓ

Superfície: 870,00

Observacions Contractuals:

Tanca:
 - de l'1 al 31 d'Agost
 - el 24 de Desembre

Programació Neteja Ordinària:

Lloc de Treball		Tarifa	Hores
609030001-01	Lloc 01 - Lu-Vi 07.30 - 11.30	Operari - Laborable Diürn	20,00
609030001-02	Lloc 02 - Vi 18.00 - 20.30	Operari - Laborable Diürn	2,50
			22,50

Programació Neteja Especialistes:

609030001/2 Especialista - 201 Centres Culturals

		Gen	Feb	Mar	Abr	Mai	Jun	Jul	Ago	Set	Oct	Nov	Des
Arquetes i/o desguassos difícil accés	1,12				x								
Arquetes i/o desguassos difícil accés	1,12										x		
Catifes i Tapisseries	1,69				x								
Catifes i Tapisseries	1,69										x		
Cortines	1,12				x								
Cortines	1,12										x		
Cromats i reixes de portes de ferro	1,12				x								
Cromats i reixes de portes de ferro	1,12										x		
Enrajolats difícil accés > 2m	3,37				x								
Enrajolats difícil accés > 2m	3,37										x		
Neteja alts > 2m, lluminaries, i altres (Nota 3)	6,74				x								
Neteja alts > 2m, lluminaries, i altres (Nota 3)	6,74										x		
Paraments i sostres	2,25				x								
Paraments i sostres	2,25										x		
Parquets	2,25											x	
Paviments varis i sintètics	11,24											x	
Persianes	3,37				x								
Persianes	3,37										x		
Vidres int/ext difícil accés	10,86			x									
Vidres int/ext difícil accés	10,86						x						
Vidres int/ext difícil accés	10,86							x					
Vidres int/ext difícil accés	10,86											x	
Vidres int/ext fàcil accés	3,56	x											
Vidres int/ext fàcil accés	3,56			x									
Vidres int/ext fàcil accés	3,56					x							
Vidres int/ext fàcil accés	3,56							x					
Vidres int/ext fàcil accés	3,56									x			
Vidres int/ext fàcil accés	3,56											x	

Total hores Especialistes /Any: 119,86

LOT 8

DISTRICTE DE NOU BARRIS



Centre: 090020002 CASAL INFANTIL ROQUETES (GAUDI)
Adreça: ARTESANIA 0081*0083
Tipologia: 0203 LUDOTECA I CASAL INFANTIL
Àmbit: 0608 DISTRICTE DE NOU BARRIS

Superfície: 140,00

Observacions Contractuals:

Tanca:
- de l'1 al 31 d'Agost
- del 2 al 4 de Gener

Programació Neteja Ordinària:

Lloc de Treball

090020002-01 Lloc 01 - Lu-Vi 07.00-08.30

Tarifa

Operari - Laborable Diürn

Hores

7,50

7,50

Programació Neteja Especialistes:

090020002/2 Especialista - 203 Ludoteca i CI.

		Gen	Feb	Mar	Abr	Mai	Jun	Jul	Ago	Set	Oct	Nov	Des
Neteja alts > 2m, lluminaries, i altres (Nota 3)	2,00					x							
Neteja alts > 2m, lluminaries, i altres (Nota 3)	2,00											x	
Paraments i sostres	1,00					x							
Paraments i sostres	1,00											x	
Paviments varis i sintètics	12,00										x		
Persianes	4,00					x							
Persianes	4,00											x	
Vidres int/ext fàcil accés	5,00		x										
Vidres int/ext fàcil accés	5,00				x								
Vidres int/ext fàcil accés	5,00						x						
Vidres int/ext fàcil accés	5,00								x				
Vidres int/ext fàcil accés	5,00										x		
Vidres int/ext fàcil accés	5,00												x

Total hores Especialistes /Any:

56,00



Centre: 090188001 C.A.PAU CASALS I RESID PB-5
Adreça: C JUAN RAMON JIMENEZ 4-6
Tipologia: 0201 CENTRES CULTURALS
Àmbit: 0608 DISTRICTE DE NOU BARRIS

Superfície: 1.000,00

Programació Neteja Ordinària:

Lloc de Treball	Tarifa	Hores
090188001-01 Lloc 01 - Lu-Vi 06.00-08.00	Operari - Laborable Diürn	10,00
		10,00

Programació Neteja Especialistes:

090188001/2 Especialista - 201 Centres Culturals

	Gen	Feb	Mar	Abr	Mai	Jun	Jul	Ago	Set	Oct	Nov	Des
Neteja alts > 2m, lluminaries, i altres (Nota 3)					x							
Neteja alts > 2m, lluminaries, i altres (Nota 3)											x	
Paraments i sostres					x							
Paraments i sostres											x	
Paviments varis i sintètics									x			
Persianes					x							
Persianes											x	
Vidres int/ext fàcil accés	x											
Vidres int/ext fàcil accés			x									
Vidres int/ext fàcil accés					x							
Vidres int/ext fàcil accés							x					
Vidres int/ext fàcil accés									x			
Vidres int/ext fàcil accés											x	

Total hores Especialistes /Any: 92,00



Centre: 090188006 CASAL INFANTIL CANYELLES
Adreça: JUAN RAMON JIMENEZ, 10
Tipologia: 0203 LUDOTECA I CASAL INFANTIL
Àmbit: 0608 DISTRICTE DE NOU BARRIS

Superfície: 630,00

Observacions Contractuals:

Tanca:
- de l'1 al 31 d'Agost
- del 2 al 4 de Gener

Programació Neteja Ordinària:

Lloc de Treball

090188006-01 Lloc 01 - Lu-Vi 08.00-11.00

Tarifa

Operari - Laborable Diürn

Hores

15,00

15,00

Programació Neteja Especialistes:

090188006/2 Especialista - 203 Ludoteca i CI.

		Gen	Feb	Mar	Abr	Mai	Jun	Jul	Ago	Set	Oct	Nov	Des
Neteja alts > 2m, lluminaries, i altres (Nota 3)	5,00					x							
Neteja alts > 2m, lluminaries, i altres (Nota 3)	5,00											x	
Paraments i sostres	4,00					x							
Paraments i sostres	4,00											x	
Paviments varis i sintètics	24,00										x		
Persianes	8,00					x							
Persianes	8,00											x	
Vidres int/ext fàcil accés	8,00	x											
Vidres int/ext fàcil accés	8,00		x										
Vidres int/ext fàcil accés	8,00					x							
Vidres int/ext fàcil accés	8,00							x					
Vidres int/ext fàcil accés	8,00									x			
Vidres int/ext fàcil accés	8,00											x	

Total hores Especialistes /Any: 106,00



Centre: 090267001 C.JOVES PROSPERITAT
Adreça: C JOAQUIM VALLS 82
Tipologia: 0201 CENTRES CULTURALS
Àmbit: 0608 DISTRICTE DE NOU BARRIS

Superfície: 785,00

Observacions Contractuals:

Tanca:
- de l'1 al 31 d'Agost

Programació Neteja Ordinària:

Lloc de Treball		Tarifa	Hores
090267001-01	Lloc 01 - Lu-Vi 10.00-12.00	Operari - Laborable Diürn	10,00
090267001-02	Lloc 02 - Sa 08.30-11.00	Operari - Laborable Diürn	2,50
			12,50

Programació Neteja Especialistes:

090267001/2 Especialista - 201 Centres Culturals

		Gen	Feb	Mar	Abr	Mai	Jun	Jul	Ago	Set	Oct	Nov	Des
Neteja alts > 2m, lluminaries, i altres (Nota 3)	6,00					x							
Neteja alts > 2m, lluminaries, i altres (Nota 3)	6,00											x	
Paraments i sostres	6,00					x							
Paraments i sostres	6,00											x	
Paviments varis i sintètics	20,00												x
Persianes	6,00					x							
Persianes	6,00											x	
Vidres int/ext fàcil accés	8,00	x											
Vidres int/ext fàcil accés	8,00			x									
Vidres int/ext fàcil accés	8,00					x							
Vidres int/ext fàcil accés	8,00							x					
Vidres int/ext fàcil accés	8,00									x			
Vidres int/ext fàcil accés	8,00											x	

Total hores Especialistes /Any: 104,00



Centre: 150526001 C.CIVIC CAN BASTE
Adreça: PG FABRA I PUIG 274-276
Tipologia: 0201 CENTRES CULTURALS
Àmbit: 0608 DISTRICTE DE NOU BARRIS

Superfície: 1.445,00

Observacions Contractuals:

Tancat:
 - del 26 al 29 de Març (Semana Santa)
 - de l'1 al 31 d'Agost
 - del 24 al 28 de Desembre

Programació Neteja Ordinària:

Lloc de Treball		Tarifa	Hores
150526001-01	Lloc 01 - Lu-Vi 06.00-11.30	Operari - Laborable Diürn	27,50
150526001-02	Lloc 02 - Sa 07.00-09.30	Operari - Laborable Diürn	2,50
			30,00

Programació Neteja Especialistes:

150526001/2 Especialista - 201 Centres Culturals

		Gen	Feb	Mar	Abr	Mai	Jun	Jul	Ago	Set	Oct	Nov	Des
Neteja alts > 2m, lluminaries, i altres (Nota 3)	6,00				x								
Neteja alts > 2m, lluminaries, i altres (Nota 3)	6,00										x		
Paraments i sostres	6,00				x								
Paraments i sostres	6,00										x		
Paviments varis i sintètics	54,00			x									
Vidres int/ext difícil accés	8,00		x										
Vidres int/ext difícil accés	8,00						x						
Vidres int/ext difícil accés	8,00										x		
Vidres int/ext fàcil accés	12,00	x											
Vidres int/ext fàcil accés	12,00			x									
Vidres int/ext fàcil accés	12,00					x							
Vidres int/ext fàcil accés	12,00							x					
Vidres int/ext fàcil accés	12,00									x			
Vidres int/ext fàcil accés	12,00											x	

Total hores Especialistes /Any: 174,00



Centre: 150575001 CENTRE D'ACTIVITATS TON I GUIDA
Adreça: VIDAL I GUASCH 16
Tipologia: 0201 CENTRES CULTURALS
Àmbit: 0608 DISTRICTE DE NOU BARRIS

Superfície: 1.312,00

Observacions Contractuals:

Tanca del 1 al 31 d'Agost
Tanca del 2 al 4 de Gener

Programació Neteja Ordinària:

Lloc de Treball		Tarifa	Hores
150575001-01	Lloc 01 - Lu-Vi 07.00-11.00	Operari - Laborable Diürn	20,00
150575001-02	Lloc 02 - Lu-Vi 10.15-13.15	Operari - Laborable Diürn	15,00
			35,00

Programació Neteja Especialistes:

150575001/2 Especialista - 201 Centres Culturals

		Gen	Feb	Mar	Abr	Mai	Jun	Jul	Ago	Set	Oct	Nov	Des
Neteja alts > 2m, lluminaries, i altres (Nota 3)	6,00				x								
Neteja alts > 2m, lluminaries, i altres (Nota 3)	6,00										x		
Paraments i sostres	4,00				x								
Paraments i sostres	4,00										x		
Paviments varis i sintètics	48,00											x	
Persianes	12,00				x								
Persianes	12,00										x		
Vidres int/ext fàcil accés	12,00	x											
Vidres int/ext fàcil accés	12,00			x									
Vidres int/ext fàcil accés	12,00					x							
Vidres int/ext fàcil accés	12,00							x					
Vidres int/ext fàcil accés	12,00									x			
Vidres int/ext fàcil accés	12,00											x	

Total hores Especialistes /Any: 164,00



Centre: 151897001 OAC ZONA NORD
Adreça: COSTABONA, 5
Tipologia: 0102 OFICINES TEC-ADMINISTRATIVES
Àmbit: 0608 DISTRICTE DE NOU BARRIS

Superfície: 174,00

Observacions Contractuals:

- Tanca:
- Del 26 al 29 de Març Setmana Santa
 - Del 2 de Juliol al 31 d'Agost
 - Del 24 al 28 de Desembre

Programació Neteja Ordinària:

Lloc de Treball	Tarifa	Hores
151897001-01 Lloc 01 - Lu-Vi 06.00-07.00	Operari - Laborable Diürn	5,00
		5,00

Programació Neteja Especialistes:

151897001/2 Especialista - 102 Oficines Tec-Adm.

	Gen	Feb	Mar	Abr	Mai	Jun	Jul	Ago	Set	Oct	Nov	Des
Neteja alts > 2m, lluminaries, i altres (Nota 3)	3,00				x							
Neteja alts > 2m, lluminaries, i altres (Nota 3)	3,00										x	
Paraments i sostres	2,00				x							
Paraments i sostres	2,00										x	
Paviments varis i sintètics	16,00											x
Persianes	4,00				x							
Persianes	4,00										x	
Vidres int/ext fàcil accés	3,00	x										
Vidres int/ext fàcil accés	3,00			x								
Vidres int/ext fàcil accés	3,00					x						
Vidres int/ext fàcil accés	3,00							x				
Vidres int/ext fàcil accés	3,00									x		
Vidres int/ext fàcil accés	3,00											x

Total hores Especialistes /Any: 52,00



Centre: 151926001 C. CIVIC ZONA NORD
Adreça: AV RASOS DE PEGUERA 25
Tipologia: 0201 CENTRES CULTURALS
Àmbit: 0608 DISTRICTE DE NOU BARRIS

Superfície: 2.151,00

Observacions Contractuals:

Tanca del 26 al 29 de Març (Setmana Santa)
Tanca del 15 al 31 d'Agost
Tanca del 24 al 28 de Desembre

Programació Neteja Ordinària:

Lloc de Treball		Tarifa	Hores
151926001-01	Lloc 01 - Lu-Sa 07.00-12.00	Operari - Laborable Diürn	30,00
151926001-02	Lloc 02 - Lu-Sa 07.10-08.50	Operari - Laborable Diürn	13,42
151926001-03	Lloc 03 - Lu-Vi 11.10-13.10	Operari - Laborable Diürn	10,08
			53,50

Programació Neteja Especialistes:

151926001/2 Especialista - 201 Centres Culturals

		Gen	Feb	Mar	Abr	Mai	Jun	Jul	Ago	Set	Oct	Nov	Des
Neteja alts > 2m, lluminaries, i altres (Nota 3)	20,00							x					
Neteja alts > 2m, lluminaries, i altres (Nota 3)	20,00												x
Paraments i sostres	6,00							x					
Paraments i sostres	6,00												x
Paviments varis i sintètics	32,00							x					
Persianes	16,00							x					
Persianes	16,00												x
Vidres int/ext difícil accés	32,00				x								
Vidres int/ext difícil accés	32,00								x				
Vidres int/ext difícil accés	32,00												x
Vidres int/ext fàcil accés	24,00		x										
Vidres int/ext fàcil accés	24,00				x								
Vidres int/ext fàcil accés	24,00						x						
Vidres int/ext fàcil accés	24,00								x				
Vidres int/ext fàcil accés	24,00										x		
Vidres int/ext fàcil accés	24,00												x

Total hores Especialistes /Any: 356,00



Centre: 500333001 ESPAI PORTA SOLLER
Adreça: PL SOLLER 0001*LX
Tipologia: 0201 CENTRES CULTURALS
Àmbit: 0608 DISTRICTE DE NOU BARRIS

Superfície: 1.321,00

Observacions Contractuals:

Tanca del 6 d'Agost al 2 de Setembre

Programació Neteja Ordinària:

Lloc de Treball

500333001-01 Lloc 01 - Lu-Vi 08.00-13.00

Tarifa

Operari - Laborable Diürn

Hores

25,00

25,00

Programació Neteja Especialistes:

500333001/2 Especialista - 201 Centres Culturals

	Gen	Feb	Mar	Abr	Mai	Jun	Jul	Ago	Set	Oct	Nov	Des
Neteja alts > 2m, lluminaries, i altres (Nota 3)	4,00		x									
Neteja alts > 2m, lluminaries, i altres (Nota 3)	4,00								x			
Paraments i sostres	4,00		x									
Paraments i sostres	4,00								x			
Paviments varis i sintètics	36,00				x							
Persianes	8,00		x									
Persianes	8,00								x			
Vidres int/ext fàcil accés	12,00	x										
Vidres int/ext fàcil accés	12,00		x									
Vidres int/ext fàcil accés	12,00				x							
Vidres int/ext fàcil accés	12,00						x					
Vidres int/ext fàcil accés	12,00								x			
Vidres int/ext fàcil accés	12,00										x	

Total hores Especialistes /Any:

140,00



Centre: 501384001 C.A. TURO DE LA PEIRA
Adreça: C DOCTOR PI I MOLIST 39-63
Tipologia: 0201 CENTRES CULTURALS
Àmbit: 0608 DISTRICTE DE NOU BARRIS

Superfície: 501,00

Programació Neteja Ordinària:

Lloc de Treball	Tarifa	Hores
501384001-01 Lloc 01 - Lu-Sa 08.00-13.30	Operari - Laborable Diürn	33,00
		33,00

Programació Neteja Especialistes:

501384001/2 Especialista - 201 Centres Culturals

	Gen	Feb	Mar	Abr	Mai	Jun	Jul	Ago	Set	Oct	Nov	Des
Neteja alts > 2m, lluminaries, i altres (Nota 3)			x									
Neteja alts > 2m, lluminaries, i altres (Nota 3)									x			
Paraments i sostres			x									
Paraments i sostres									x			
Paviments varis i sintètics							x					
Persianes			x									
Persianes									x			
Vidres int/ext fàcil accés	x											
Vidres int/ext fàcil accés			x									
Vidres int/ext fàcil accés					x							
Vidres int/ext fàcil accés							x					
Vidres int/ext fàcil accés									x			
Vidres int/ext fàcil accés											x	

Total hores Especialistes /Any: 172,00



Centre: 501526001 C.CIVIC VIA FAVENCIA
Adreça: VIA FAVENCIA, 217
Tipologia: 0201 CENTRES CULTURALS
Àmbit: 0608 DISTRICTE DE NOU BARRIS

Superfície: 985,00

Observacions Contractuals:

Tanca del 1 al 31 d'Agost

Programació Neteja Ordinària:

Lloc de Treball	Tarifa	Hores
501526001-01 Lloc 01 - Lu-Vi 06.00-10.30	Operari - Laborable Diürn	22,50
		22,50

Programació Neteja Especialistes:

501526001/2 Especialista - 201 Centres Culturals

	Gen	Feb	Mar	Abr	Mai	Jun	Jul	Ago	Set	Oct	Nov	Des
Neteja alts > 2m, lluminaries, i altres (Nota 3)			x									
Neteja alts > 2m, lluminaries, i altres (Nota 3)									x			
Paraments i sostres			x									
Paraments i sostres									x			
Paviments varis i sintètics						x						
Persianes			x									
Persianes									x			
Vidres int/ext fàcil accés		x										
Vidres int/ext fàcil accés				x								
Vidres int/ext fàcil accés						x						
Vidres int/ext fàcil accés								x				
Vidres int/ext fàcil accés										x		
Vidres int/ext fàcil accés												x

Total hores Especialistes /Any: 110,00



Centre: 501549001 PISTES ESPORTIVES VIA FAVENCIA
Adreça: VIA FAVENCIA 0230*LA
Tipologia: 0701 COMPLEX ESPORTIU MUNICIPAL
Àmbit: 0608 DISTRICTE DE NOU BARRIS

Superfície: 2.094,00

Programació Neteja Ordinària:

Lloc de Treball	Tarifa	Hores
501549001-01 Lloc 01 - Lu-Vi 11.30-12.45	Operari - Laborable Diürn	6,25
501549001-02 Lloc 02 - Sa 07.30-08.45	Operari - Laborable Diürn	1,25
		7,50

Programació Neteja Especialistes:

501549001/2 Especialista - 701 CEM

	Gen	Feb	Mar	Abr	Mai	Jun	Jul	Ago	Set	Oct	Nov	Des
Arquetes i/o desguassos difícil accés					x							
Arquetes i/o desguassos difícil accés											x	
Neteja alts > 2m, lluminaries, i altres (Nota 3)					x							
Neteja alts > 2m, lluminaries, i altres (Nota 3)											x	
Paraments i sostres					x							
Paraments i sostres											x	
Paviments varis i sintètics												x
Vidres int/ext fàcil accés		x										
Vidres int/ext fàcil accés				x								
Vidres int/ext fàcil accés						x						
Vidres int/ext fàcil accés								x				
Vidres int/ext fàcil accés										x		
Vidres int/ext fàcil accés												x

Total hores Especialistes /Any: 18,00



Centre: 501791001 BIBLIOTECA POPULAR CANYELLES
Adreça: RDA GUINEUETA VELLA 32-34 BLOC C2 I C3
Tipologia: 0202 BIBLIOTEQUES
Àmbit: 0608 DISTRICTE DE NOU BARRIS

Superfície: 410,00

Observacions Contractuals:

Tanca del 26 al 29 de Març (Setmana Santa)
Tanca del 1 al 31 d'Agost
Tanca del 24 al 28 de Desembre

Programació Neteja Ordinària:

Lloc de Treball		Tarifa	Hores
501791001-01	Lloc 01 - Lu-Vi 06.00-08.00	Operari - Laborable Diürn	10,00
501791001-02	Lloc 02 - Lu-Vi 20.00-21.30	Operari - Laborable Diürn	7,50
			17,50

Programació Neteja Especialistes:

501791001/2 Especialista - 202 Biblioteques

	Gen	Feb	Mar	Abr	Mai	Jun	Jul	Ago	Set	Oct	Nov	Des
Neteja alts > 2m, lluminaries, i altres (Nota 3)	4,00		x									
Neteja alts > 2m, lluminaries, i altres (Nota 3)	4,00								x			
Paraments i sostres	2,00		x						x			
Paraments i sostres	2,00								x			
Paviments varis i sintètics	16,00						x					
Persianes	6,00		x									
Persianes	6,00								x			
Vidres int/ext difícil accés	6,00		x									
Vidres int/ext difícil accés	6,00						x					
Vidres int/ext difícil accés	6,00										x	
Vidres int/ext fàcil accés	6,00	x										
Vidres int/ext fàcil accés	6,00		x									
Vidres int/ext fàcil accés	6,00				x							
Vidres int/ext fàcil accés	6,00						x					
Vidres int/ext fàcil accés	6,00								x			
Vidres int/ext fàcil accés	6,00										x	

Total hores Especialistes / Any: 94,00



Centre: 501991001 CENTRE CIVIC LES BASSES
Adreça: TEIDE 0016*0020
Tipologia: 0201 CENTRES CULTURALS
Àmbit: 0608 DISTRICTE DE NOU BARRIS

Superfície: 1.755,00

Observacions Contractuals:

Tanca del 26 al 29 de Març (Setmana Santa)
 Tanca del 1 al 31 d'Agost
 Tanca del 24 al 28 de Desembre

Programació Neteja Ordinària:

Lloc de Treball		Tarifa	Hores
501991001-01	Lloc 01 - Lu-Vi 07.00-09.00	Operari - Laborable Diürn	10,00
501991001-02	Lloc 02 - Lu-Vi 06.00-10.00	Operari - Laborable Diürn	20,00
			30,00

Programació Neteja Especialistes:

501991001/2 Especialista - 201 Centres Culturals

	Gen	Feb	Mar	Abr	Mai	Jun	Jul	Ago	Set	Oct	Nov	Des
Cortines		x										
Cortines							x					
Neteja alts > 2m, lluminaries, i altres (Nota 3)		x										
Neteja alts > 2m, lluminaries, i altres (Nota 3)							x					
Paraments i sostres		x										
Paraments i sostres							x					
Parquets			x									
Paviments varis i sintètics			x									
Vidres int/ext fàcil accés		x										
Vidres int/ext fàcil accés				x								
Vidres int/ext fàcil accés						x						
Vidres int/ext fàcil accés								x				
Vidres int/ext fàcil accés										x		
Vidres int/ext fàcil accés												x

Total hores Especialistes /Any: **354,00**



Centre: 600711001 CASAL D'AVIS TRINITAT NOVA
Adreça: PLATJA D'ARO 0006*LB PTDA06
Tipologia: 0201 CENTRES CULTURALS
Àmbit: 0608 DISTRICTE DE NOU BARRIS

Superfície: 64,00

Observacions Contractuals:

Tanca del 1 al 31 d'Agost

Programació Neteja Ordinària:

Lloc de Treball

600711001-01 Lloc 01 - Lu-Vi 13.30-14.00

Tarifa

Operari - Laborable Diürn

Hores

2,50

2,50

Programació Neteja Especialistes:

600711001/2 Especialista - 201 Centres Culturals

		Gen	Feb	Mar	Abr	Mai	Jun	Jul	Ago	Set	Oct	Nov	Des
Enrajolats difícil accés > 2m	1,00		x										
Enrajolats difícil accés > 2m	1,00						x						
Enrajolats difícil accés > 2m	1,00										x		
Neteja alts > 2m, lluminaries, i altres (Nota 3)	1,00						x						
Neteja alts > 2m, lluminaries, i altres (Nota 3)	1,00												x
Paraments i sostres	1,00						x						
Paraments i sostres	1,00												x
Paviments varis i sintètics	2,00												x
Persianes	1,00						x						
Persianes	1,00												x
Vidres int/ext difícil accés	1,00		x										
Vidres int/ext difícil accés	1,00						x						
Vidres int/ext difícil accés	1,00										x		
Vidres int/ext fàcil accés	2,00	x											
Vidres int/ext fàcil accés	2,00			x									
Vidres int/ext fàcil accés	2,00					x							
Vidres int/ext fàcil accés	2,00							x					
Vidres int/ext fàcil accés	2,00								x				
Vidres int/ext fàcil accés	2,00											x	

Total hores Especialistes /Any:

26,00



Centre: 600972001 CASAL D'AVIS CAN PEGUERA
Adreça: CAMOS 0001
Tipologia: 0201 CENTRES CULTURALS
Àmbit: 0608 DISTRICTE DE NOU BARRIS

Superfície: 631,00

Observacions Contractuals:

Tanca del 1 al 31 d'Agost

Programació Neteja Ordinària:

Lloc de Treball

600972001-01 Lloc 01 - Lu-Vi 07.30-12.30

Tarifa

Operari - Laborable Diürn

Hores

25,00

25,00

Programació Neteja Especialistes:

600972001/2 Especialista - 201 Centres Culturals

	Gen	Feb	Mar	Abr	Mai	Jun	Jul	Ago	Set	Oct	Nov	Des
Neteja alts > 2m, lluminaries, i altres (Nota 3)	6,00			x								
Neteja alts > 2m, lluminaries, i altres (Nota 3)	6,00									x		
Paraments i sostres	3,00			x								
Paraments i sostres	3,00									x		
Parquets	3,00										x	
Paviments varis i sintètics	24,00										x	
Vidres int/ext difícil accés	6,00	x										
Vidres int/ext difícil accés	6,00					x						
Vidres int/ext difícil accés	6,00									x		
Vidres int/ext fàcil accés	12,00	x										
Vidres int/ext fàcil accés	12,00		x									
Vidres int/ext fàcil accés	12,00				x							
Vidres int/ext fàcil accés	12,00						x					
Vidres int/ext fàcil accés	12,00								x			
Vidres int/ext fàcil accés	12,00										x	

Total hores Especialistes /Any: 135,00



Centre: 601754002 CC. MASIA CAN VERDAGUER
Adreça: PIFERRER 0094
Tipologia: 0201 CENTRES CULTURALS
Àmbit: 0608 DISTRICTE DE NOU BARRIS

Superfície: 1.763,00

Observacions Contractuals:

Tancat de l'1 al 31 d'Agost

Programació Neteja Ordinària:

Lloc de Treball

601754002-01 Lloc 01 - Lu-Sa 06.15-11.15

Tarifa

Operari - Laborable Diürn

Hores

30,00

30,00

Programació Neteja Especialistes:

601754002/2 Especialista - 201 Centres Culturals

	Gen	Feb	Mar	Abr	Mai	Jun	Jul	Ago	Set	Oct	Nov	Des
Neteja alts > 2m, lluminaries, i altres (Nota 3)			x									
Neteja alts > 2m, lluminaries, i altres (Nota 3)									x			
Paraments i sostres			x									
Paraments i sostres									x			
Parquets					x							
Paviments varis i sintètics					x							
Persianes			x									
Persianes									x			
Vidres int/ext fàcil accés	x											
Vidres int/ext fàcil accés			x									
Vidres int/ext fàcil accés					x							
Vidres int/ext fàcil accés							x					
Vidres int/ext fàcil accés									x			
Vidres int/ext fàcil accés											x	

Total hores Especialistes /Any: 244,00



Centre: 601909001 CASAL GENT GRAN ROQUETES I SALA LECTURA
Adreça: GARIGLIANO 0058
Tipologia: 0201 CENTRES CULTURALS
Àmbit: 0608 DISTRICTE DE NOU BARRIS

Superfície: 648,00

Programació Neteja Ordinària:

Lloc de Treball	Tarifa	Hores
601909001-01 Lloc 01 - Lu-Vi 08.00-11.30	Operari - Laborable Diürn	17,50
		17,50

Programació Neteja Especialistes:

601909001/2 Especialista - 201 Centres Culturals

	Gen	Feb	Mar	Abr	Mai	Jun	Jul	Ago	Set	Oct	Nov	Des
Neteja alts > 2m, lluminaries, i altres (Nota 3)						x						
Neteja alts > 2m, lluminaries, i altres (Nota 3)												x
Paraments i sostres						x						
Paraments i sostres												x
Paviments varis i sintètics										x		
Persianes						x						
Persianes												x
Vidres int/ext fàcil accés	x											
Vidres int/ext fàcil accés			x									
Vidres int/ext fàcil accés					x							
Vidres int/ext fàcil accés							x					
Vidres int/ext fàcil accés									x			
Vidres int/ext fàcil accés											x	

Total hores Especialistes /Any: 156,00



Centre: 602656001 CASAL AVIS CASA NOSTRA
Adreça: MALADETA 0032*LX*0040*LX
Tipologia: 0201 CENTRES CULTURALS
Àmbit: 0608 DISTRICTE DE NOU BARRIS

Superfície: 1.075,00

Programació Neteja Ordinària:

Lloc de Treball	Tarifa	Hores
602656001-01 Lloc 01 - Lu-Sa 07.00-11.30	Operari - Laborable Diürn	27,00
		27,00

Programació Neteja Especialistes:

602656001/2 Especialista - 201 Centres Culturals

	Gen	Feb	Mar	Abr	Mai	Jun	Jul	Ago	Set	Oct	Nov	Des
Neteja alts > 2m, lluminaries, i altres (Nota 3)			x									
Neteja alts > 2m, lluminaries, i altres (Nota 3)									x			
Paraments i sostres			x									
Paraments i sostres									x			
Paviments varis i sintètics					x							
Persianes			x									
Persianes									x			
Vidres int/ext difícil accés			x									
Vidres int/ext difícil accés							x					
Vidres int/ext difícil accés											x	
Vidres int/ext fàcil accés		x										
Vidres int/ext fàcil accés				x								
Vidres int/ext fàcil accés						x						
Vidres int/ext fàcil accés								x				
Vidres int/ext fàcil accés										x		
Vidres int/ext fàcil accés												x

Total hores Especialistes / Any: 192,00



Centre: 603591001 C.ACTIVITATS/LUDOTECA VALLBONA
Adreça: ORISTA 0008*0010
Tipologia: 0201 CENTRES CULTURALS
Àmbit: 0608 DISTRICTE DE NOU BARRIS

Superfície: 1.080,00

Observacions Contractuals:

Tanca del 26 al 29 de Març (Setmana Santa)
Tanca del 1 al 31 d'Agost
Tanca del 24 al 28 de Desembre

Programació Neteja Ordinària:

Lloc de Treball

603591001-01 Lloc 01 - Lu-Vi 10.00-11.00

Tarifa

Operari - Laborable Diürn

Hores

5,00

5,00

Programació Neteja Especialistes:

603591001/2 Especialista - 201 Centres Culturals

		Gen	Feb	Mar	Abr	Mai	Jun	Jul	Ago	Set	Oct	Nov	Des
Neteja alts > 2m, Il·luminaries, i altres (Nota 3)	3,00					x							
Neteja alts > 2m, Il·luminaries, i altres (Nota 3)	3,00											x	
Paraments i sostres	2,00					x							
Paraments i sostres	2,00											x	
Paviments varis i sintètics	16,00									x			
Persianes	3,00					x							
Persianes	3,00											x	
Vidres int/ext fàcil accés	3,00		x										
Vidres int/ext fàcil accés	3,00				x								
Vidres int/ext fàcil accés	3,00						x						
Vidres int/ext fàcil accés	3,00								x				
Vidres int/ext fàcil accés	3,00										x		
Vidres int/ext fàcil accés	3,00												x

Total hores Especialistes /Any:

50,00



Centre: 604529002 FAB-LAB (CENTRE OCUPACIONAL)
Adreça: AV RASOS PEGUERA 0222*0230
Tipologia: 0201 CENTRES CULTURALS
Àmbit: 0608 DISTRICTE DE NOU BARRIS

Superfície: 600,00

Observacions Contractuals:

Tanca del 6 al 24 d'Agost
Tanca del 24 al 28 de Desembre

Programació Neteja Ordinària:

Lloc de Treball	Tarifa	Hores
604529002-01 Lloc 01 - Lu-Mi-Vi 15.00-19.00	Operari - Laborable Diürn	12,00
		12,00

Programació Neteja Especialistes:

604529002/2 Especialista - 201 Centres Culturals

	Gen	Feb	Mar	Abr	Mai	Jun	Jul	Ago	Set	Oct	Nov	Des
Neteja alts > 2m, lluminaries, i altres (Nota 3)						x						
Neteja alts > 2m, lluminaries, i altres (Nota 3)												x
Paraments i sostres						x						
Paraments i sostres												x
Paviments varis i sintètics										x		
Persianes						x						
Persianes												x
Vidres int/ext difícil accés				x								
Vidres int/ext difícil accés								x				
Vidres int/ext difícil accés												x
Vidres int/ext fàcil accés	x											
Vidres int/ext fàcil accés			x									
Vidres int/ext fàcil accés					x							
Vidres int/ext fàcil accés							x					
Vidres int/ext fàcil accés									x			
Vidres int/ext fàcil accés											x	

Total hores Especialistes /Any: 236,00



Centre: 604652001 SEU DTE NOU BARRIS
Adreça: LORENA, 2
Tipologia: 0101 OFICINES CENTRALS
Àmbit: 0608 DISTRICTE DE NOU BARRIS

Superfície: 9.665,00

Programació Neteja Ordinària:

Lloc de Treball		Tarifa	Hores
604652001-01	Lloc 01 - Lu-Vi 14.00-22.00	Operari - Laborable Diürn	40,00
604652001-02	Lloc 02 - Lu-Vi 14.00-22.00	Operari - Laborable Diürn	40,00
604652001-03	Lloc 03 - Lu-Vi 16.00-20.00	Operari - Laborable Diürn	20,00
604652001-04	Lloc 04 - Lu-Vi 10.00-12.30	Operari - Laborable Diürn	12,50
604652001-05	Lloc 05 - Lu-Vi 14.00-22.00	Operari - Laborable Diürn	40,00
			152,50

Programació Neteja Especialistes:

604652001/2 Especialista - 101 Oficines Centrals

	Gen	Feb	Mar	Abr	Mai	Jun	Jul	Ago	Set	Oct	Nov	Des
Cortines	x											
Cortines								x				
Neteja alts > 2m, lluminaries, i altres (Nota 3)	x											
Neteja alts > 2m, lluminaries, i altres (Nota 3)								x				
Paraments i sostres	x											
Paraments i sostres								x				
Parquets		x										
Paviments varis i sintètics		x										
Persianes	x											
Persianes								x				
Vidres int/ext difícil accés	x											
Vidres int/ext difícil accés					x							
Vidres int/ext difícil accés									x			
Vidres int/ext fàcil accés	x											
Vidres int/ext fàcil accés			x									
Vidres int/ext fàcil accés					x							
Vidres int/ext fàcil accés							x					
Vidres int/ext fàcil accés									x			
Vidres int/ext fàcil accés											x	

Total hores Especialistes /Any: 1.088,00



Centre: 604652004 GUARDIA URBANA DT. NOU BARRIS
Adreça: C. MARIE CURIE 20
Tipologia: 0401 GUARDIA URBANA
Àmbit: 0608 DISTRICTE DE NOU BARRIS

Superfície: 2.604,00

Programació Neteja Ordinària:

Lloc de Treball		Tarifa	Hores
604652004-01	Lloc 01 - Lu-Vi 06.00-10.30	Operari - Laborable Diürn	22,50
604652004-02	Lloc 02 - Lu-Sa 13.30-16.45	Operari - Laborable Diürn	21,25
604652004-03	Lloc 03 - Lu-Vi 06.00-10.30	Operari - Laborable Diürn	22,50
604652004-04	Lloc 04 - Do 06.00-11.00	Operari - Festiu Diürn	5,00
604652004-05	Lloc 05 - Fe 06.00-11.00	Operari - Festiu Diürn	5,00
			76,25

Programació Neteja Especialistes:

604652004/2 Especialista - 401 Guardia Urbana

		Gen	Feb	Mar	Abr	Mai	Jun	Jul	Ago	Set	Oct	Nov	Des
Neteja alts > 2m, lluminaries, i altres (Nota 3)	7,00						x						
Neteja alts > 2m, lluminaries, i altres (Nota 3)	7,00												x
Paraments i sostres	5,00						x						
Paraments i sostres	5,00												x
Paviments varis i sintètics	120,00	x											
Vidres int/ext difícil accés	16,00	x											
Vidres int/ext difícil accés	16,00					x							
Vidres int/ext difícil accés	16,00									x			
Vidres int/ext fàcil accés	20,00		x										
Vidres int/ext fàcil accés	20,00				x								
Vidres int/ext fàcil accés	20,00						x						
Vidres int/ext fàcil accés	20,00								x				
Vidres int/ext fàcil accés	20,00										x		
Vidres int/ext fàcil accés	20,00												x

Total hores Especialistes /Any: 312,00



Centre: 604652005 BIBLIOTECA NOU BARRIS
Adreça: LORENA, 2
Tipologia: 0202 BIBLIOTEQUES
Àmbit: 0608 DISTRICTE DE NOU BARRIS

Superfície: 2.525,00

Observacions Contractuals:

Tanca del 26 al 29 de Març (Setmana Santa)
 Tanca del 24 al 28 de Desembre

Programació Neteja Ordinària:

Lloc de Treball		Tarifa	Hores
604652005-01	Lloc 01 - Lu-Vi 14.00-16.30	Operari - Laborable Diürn	12,50
604652005-02	Lloc 02 - Lu-Vi 06.00-10.00	Operari - Laborable Diürn	20,00
604652005-03	Lloc 03 - Lu-Vi 06.00-10.25	Operari - Laborable Diürn	22,17
604652005-04	Lloc 04 - Sa 06.00-07.30	Operari - Laborable Diürn	1,50
			56,17

Programació Neteja Especialistes:

604652005/2 Especialista - 202 Biblioteques

	Gen	Feb	Mar	Abr	Mai	Jun	Jul	Ago	Set	Oct	Nov	Des
Neteja alts > 2m, lluminaries, i altres (Nota 3)	9,00	x										
Neteja alts > 2m, lluminaries, i altres (Nota 3)	9,00						x					
Paraments i sostres	9,00	x										
Paraments i sostres	9,00						x					
Paviments varis i sintètics	72,00	x										
Persianes	18,00	x										
Persianes	18,00						x					
Vidres int/ext difícil accés	24,00	x										
Vidres int/ext difícil accés	24,00					x						
Vidres int/ext difícil accés	24,00									x		
Vidres int/ext fàcil accés	24,00	x										
Vidres int/ext fàcil accés	24,00		x									
Vidres int/ext fàcil accés	24,00				x							
Vidres int/ext fàcil accés	24,00						x					
Vidres int/ext fàcil accés	24,00							x				
Vidres int/ext fàcil accés	24,00										x	

Total hores Especialistes /Any: 360,00



Centre: 604838001 C.B. LA COSA NOSTRA
Adreça: BERET 0011
Tipologia: 0201 CENTRES CULTURALS
Àmbit: 0608 DISTRICTE DE NOU BARRIS

Superfície: 600,00

Observacions Contractuals:

Tanca del 26 al 29 de Març (Setmana Santa)
 Tanca del 1 al 31 d'Agost
 Tanca del 24 al 28 de Desembre

Programació Neteja Ordinària:

Lloc de Treball

604838001-01 Lloc 01 - Lu-Vi 06.00-10.00

Tarifa

Operari - Laborable Diürn

Hores

20,00

20,00

Programació Neteja Especialistes:

604838001/2 Especialista - 201 Centres Culturals

	Gen	Feb	Mar	Abr	Mai	Jun	Jul	Ago	Set	Oct	Nov	Des
Neteja alts > 2m, lluminaries, i altres (Nota 3)	6,00				x							
Neteja alts > 2m, lluminaries, i altres (Nota 3)	6,00										x	
Paraments i sostres	6,00				x							
Paraments i sostres	6,00										x	
Paviments varis i sintètics	48,00								x			
Persianes	8,00				x							
Persianes	8,00										x	
Vidres int/ext difícil accés	4,00			x								
Vidres int/ext difícil accés	4,00							x				
Vidres int/ext difícil accés	4,00											x
Vidres int/ext fàcil accés	18,00	x										
Vidres int/ext fàcil accés	18,00			x								
Vidres int/ext fàcil accés	18,00					x						
Vidres int/ext fàcil accés	18,00							x				
Vidres int/ext fàcil accés	18,00									x		
Vidres int/ext fàcil accés	18,00											x

Total hores Especialistes /Any: 208,00



Centre: 606258001 BIBLIOTECA CIUTAT MERIDIANA (ZONA NORD)
Adreça: VALLCIVERA, 3
Tipologia: 0202 BIBLIOTEQUES
Àmbit: 0608 DISTRICTE DE NOU BARRIS

Superfície: 1.200,01

Observacions Contractuals:

Tanca del 26 al 29 de Març (Setmana Santa)
Tanca del 1 al 15 d'Agost
Tanca del 24 al 28 de Desembre

Programació Neteja Ordinària:

Lloc de Treball		Tarifa	Hores
606258001-01	Lloc 01 - Lu-Vi 06.00-12.00	Operari - Laborable Diürn	30,00
606258001-02	Lloc 02 - Sa 06.00-10.00	Operari - Laborable Diürn	4,00
606258001-03	Lloc 03 - Lu-Vi 09.00-11.00	Operari - Laborable Diürn	10,00
			44,00

Programació Neteja Especialistes:

606258001/2 Especialista - 202 Biblioteques

	Gen	Feb	Mar	Abr	Mai	Jun	Jul	Ago	Set	Oct	Nov	Des
Neteja alts > 2m, lluminaries, i altres (Nota 3)				x								
Neteja alts > 2m, lluminaries, i altres (Nota 3)										x		
Paraments i sostres				x						x		
Paraments i sostres										x		
Paviments varis i sintètics							x					
Persianes				x								
Persianes										x		
Vidres int/ext difícil accés			x									
Vidres int/ext difícil accés							x					
Vidres int/ext difícil accés											x	
Vidres int/ext fàcil accés		x										
Vidres int/ext fàcil accés				x								
Vidres int/ext fàcil accés						x						
Vidres int/ext fàcil accés								x				
Vidres int/ext fàcil accés										x		
Vidres int/ext fàcil accés												x

Total hores Especialistes /Any: 408,00



Centre: 606735001 BIBLIOTECA COTXERES DE BORBO
Adreça: PL CARMEN LAFORET 0011
Tipologia: 0202 BIBLIOTEQUES
Àmbit: 0608 DISTRICTE DE NOU BARRIS

Superfície: 2.361,00

Observacions Contractuals:

Tanca del 26 al 29 de Març (Setmana Santa)
 Tanca del 1 al 31 d'Agost
 Tanca del 24 al 28 de Desembre

Programació Neteja Ordinària:

Lloc de Treball

606735001-01 Lloc 01 - Lu-Vi 06.00-12.00 Sab 06.00-10.00

Tarifa

Operari - Laborable Diürn

Hores

34,00

34,00

Programació Neteja Especialistes:

606735001/2 Especialista - 202 Biblioteques

	Gen	Feb	Mar	Abr	Mai	Jun	Jul	Ago	Set	Oct	Nov	Des
Neteja alts > 2m, lluminaries, i altres (Nota 3)		x										
Neteja alts > 2m, lluminaries, i altres (Nota 3)							x					
Paraments i sostres		x										
Paraments i sostres							x					
Paviments varis i sintètics				x								
Persianes		x										
Persianes							x					
Vidres int/ext difícil accés		x										
Vidres int/ext difícil accés						x						
Vidres int/ext difícil accés										x		
Vidres int/ext fàcil accés	x											
Vidres int/ext fàcil accés			x									
Vidres int/ext fàcil accés					x							
Vidres int/ext fàcil accés							x					
Vidres int/ext fàcil accés								x				
Vidres int/ext fàcil accés											x	

Total hores Especialistes /Any: 428,00



Centre: 606736001 CASAL GENT GRAN COTXERES DE BORBO
Adreça: PL CARMEN LAFORET 0011
Tipologia: 0201 CENTRES CULTURALS
Àmbit: 0608 DISTRICTE DE NOU BARRIS

Superfície: 1.262,00

Observacions Contractuals:

Tanca de l'1 al 31 d'Agost

Programació Neteja Ordinària:

Lloc de Treball

606736001-01 Lloc 01 - Lu-Vi 08.15-12.45

Tarifa

Operari - Laborable Diürn

Hores

22,50

22,50

Programació Neteja Especialistes:

606736001/2 Especialista - 201 Centres Culturals

	Gen	Feb	Mar	Abr	Mai	Jun	Jul	Ago	Set	Oct	Nov	Des
Arquetes i/o desguassos difícil accés	4,00					x						
Arquetes i/o desguassos difícil accés	4,00											x
Neteja alts > 2m, lluminaries, i altres (Nota 3)	6,00					x						
Neteja alts > 2m, lluminaries, i altres (Nota 3)	6,00											x
Paraments i sostres	4,00					x						
Paraments i sostres	4,00											x
Paviments varis i sintètics	80,00			x								
Persianes	8,00					x						
Persianes	8,00											x
Vidres int/ext difícil accés	8,00	x										
Vidres int/ext difícil accés	8,00					x						
Vidres int/ext difícil accés	8,00									x		
Vidres int/ext fàcil accés	12,00	x										
Vidres int/ext fàcil accés	12,00			x								
Vidres int/ext fàcil accés	12,00					x						
Vidres int/ext fàcil accés	12,00							x				
Vidres int/ext fàcil accés	12,00									x		
Vidres int/ext fàcil accés	12,00											x

Total hores Especialistes /Any: 220,00



Centre: 607277001 LUDOTECA EL DESVAN
Adreça: VILA-REAL 0007*0009 LO13,14
Tipologia: 0203 LUDOTECA I CASAL INFANTIL
Àmbit: 0608 DISTRICTE DE NOU BARRIS

Superfície: 144,00

Observacions Contractuals:

Tanca de l'1 al 31 d'Agost
Tanca del 2 al 4 de Gener

Programació Neteja Ordinària:

Lloc de Treball

607277001-01 Lloc 01 - Lu-Vi 06.00-08.00

Tarifa

Operari - Laborable Diürn

Hores

10,00

10,00

Programació Neteja Especialistes:

607277001/2 Especialista - 203 Ludoteca i CI.

		Gen	Feb	Mar	Abr	Mai	Jun	Jul	Ago	Set	Oct	Nov	Des
Neteja alts > 2m, lluminaries, i altres (Nota 3)	2,00					x							
Neteja alts > 2m, lluminaries, i altres (Nota 3)	2,00											x	
Paraments i sostres	1,00					x							
Paraments i sostres	1,00											x	
Paviments varis i sintètics	6,00									x			
Persianes	2,00					x							
Persianes	2,00											x	
Vidres int/ext fàcil accés	4,00		x										
Vidres int/ext fàcil accés	4,00				x								
Vidres int/ext fàcil accés	4,00						x						
Vidres int/ext fàcil accés	4,00								x				
Vidres int/ext fàcil accés	4,00												x

Total hores Especialistes /Any: 40,00



Centre: 607461001 CASA DE LES AIGUES
Adreça: Garbí 2
Tipologia: 0901 ALTRES EDIFICIS VARIS
Àmbit: 0608 DISTRICTE DE NOU BARRIS

Superfície: 0,00

Observacions Contractuals:

Tanca els següents períodes:
-del 26 al 29 de març
-de l'1 al 31 d'agost
- del 24 al 28 de desembre

Programació Neteja Ordinària:

Lloc de Treball	Tarifa	Hores
607461001-01 Lloc 01 - Lu-Vi 06.00 - 08.30	Operari - Laborable Diürn	12,50
		12,50

Programació Neteja Especialistes:

607461001/2 Gama Maestra Especialista - 901 Varis

	Gen	Feb	Mar	Abr	Mai	Jun	Jul	Ago	Set	Oct	Nov	Des
Enrajolats difícil accés > 2m	4,00			x								
Enrajolats difícil accés > 2m	4,00									x		
Neteja alts > 2m, lluminaries, i altres (Nota 3)	4,00				x							
Neteja alts > 2m, lluminaries, i altres (Nota 3)	4,00										x	
Paraments i sostres	8,00				x							
Paraments i sostres	8,00										x	
Vidres int/ext difícil accés	16,00	x										
Vidres int/ext difícil accés	16,00					x						
Vidres int/ext difícil accés	16,00											x
Vidres int/ext fàcil accés	6,00	x										
Vidres int/ext fàcil accés	6,00			x								
Vidres int/ext fàcil accés	6,00					x						
Vidres int/ext fàcil accés	6,00							x				
Vidres int/ext fàcil accés	6,00									x		
Vidres int/ext fàcil accés	6,00											x

Total hores Especialistes / Any: 116,00



Centre: 607718001 CASAL DE BARRI VERDUM
Adreça: LUZ CASANOVA 0004 LOCAL S
Tipologia: 0201 CENTRES CULTURALS
Àmbit: 0608 DISTRICTE DE NOU BARRIS

Superfície: 409,23

Programació Neteja Ordinària:

Lloc de Treball	Tarifa	Hores
607718001-01 Lloc 01 - Lu-Vi 15.00-17.00	Operari - Laborable Diürn	10,00
		10,00

Programació Neteja Especialistes:

607718001/2 Especialista - 201 Centres Culturals

	Gen	Feb	Mar	Abr	Mai	Jun	Jul	Ago	Set	Oct	Nov	Des
Catifes i Tapisseries					x							
Catifes i Tapisseries											x	
Neteja alts > 2m, Il·luminaries, i altres (Nota 3)					x							
Neteja alts > 2m, Il·luminaries, i altres (Nota 3)											x	
Paraments i sostres					x							
Paraments i sostres											x	
Paviments varis i sintètics							x					
Persianes					x							
Persianes											x	
Vidres int/ext fàcil accés		x										
Vidres int/ext fàcil accés				x								
Vidres int/ext fàcil accés						x						
Vidres int/ext fàcil accés								x				
Vidres int/ext fàcil accés										x		
Vidres int/ext fàcil accés												x

Total hores Especialistes /Any: 102,00



Centre: 607742001 CASAL DE BARRI TRINITAT NOVA
Adreça: Garbí, 3
Tipologia: 0201 CENTRES CULTURALS
Àmbit: 0608 DISTRICTE DE NOU BARRIS

Superfície: 1.300,00

Observacions Contractuals:

Tanca els següents períodes:
 -del 26 al 29 de març
 -de l'1 al 31 d'agost
 - del 24 al 28 de desembre

Programació Neteja Ordinària:

Lloc de Treball	Tarifa	Hores
607742001-01 Lloc 01 Lu-Vi 09.00-14-00	Operari - Laborable Diürn	25,00
		25,00

Programació Neteja Especialistes:

607742001/2 Gama Maestra Especialista - 201 Centres Culturals

	Gen	Feb	Mar	Abr	Mai	Jun	Jul	Ago	Set	Oct	Nov	Des
Arquetes i/o desguassos difícil accés	4,00				x							
Arquetes i/o desguassos difícil accés	4,00										x	
Cortines	8,00						x					
Enrajolats difícil accés > 2m	6,50						x					
Neteja alts > 2m, lluminaries, i altres (Nota 3)	4,00				x							
Neteja alts > 2m, lluminaries, i altres (Nota 3)	4,00										x	
Paraments i sostres	6,00				x							
Paraments i sostres	6,00										x	
Paviments varis i sintètics	32,00						x					
Vidres int/ext difícil accés	26,00	x										
Vidres int/ext difícil accés	26,00					x						
Vidres int/ext difícil accés	26,00									x		
Vidres int/ext fàcil accés	8,00	x										
Vidres int/ext fàcil accés	8,00			x								
Vidres int/ext fàcil accés	8,00					x						
Vidres int/ext fàcil accés	8,00							x				
Vidres int/ext fàcil accés	8,00									x		
Vidres int/ext fàcil accés	8,00											x

Total hores Especialistes /Any: 200,50



Centre: 608023001 BIBLIOTECA LES ROQUETES
Adreça: VIA FAVENCIA 0288*LB
Tipologia: 0202 BIBLIOTEQUES
Àmbit: 0608 DISTRICTE DE NOU BARRIS

Superfície: 1.786,00

Observacions Contractuals:

Tanca:
 - del 26 al 29 de Març (Setmana Santa)
 - de l'1 al 31 d'Agost
 - del 24 al 28 de Desembre

Programació Neteja Ordinària:

Lloc de Treball		Tarifa	Hores
608023001-01	Lloc 01 - Lu-Vi 06.00-12.30	Operari - Laborable Diürn	32,50
608023001-02	Lloc 02 - Sa 06.00-10.00	Operari - Laborable Diürn	4,00
			36,50

Programació Neteja Especialistes:

608023001/2 Especialista - 202 Biblioteques

		Gen	Feb	Mar	Abr	Mai	Jun	Jul	Ago	Set	Oct	Nov	Des
Neteja alts > 2m, lluminaries, i altres (Nota 3)	8,00				x								
Neteja alts > 2m, lluminaries, i altres (Nota 3)	8,00										x		
Paraments i sostres	8,00				x								
Paraments i sostres	8,00										x		
Paviments varis i sintètics	64,00						x						
Persianes	24,00				x								
Persianes	24,00										x		
Vidres int/ext difícil accés	12,00			x									
Vidres int/ext difícil accés	12,00							x					
Vidres int/ext difícil accés	12,00											x	
Vidres int/ext fàcil accés	16,00		x										
Vidres int/ext fàcil accés	16,00				x								
Vidres int/ext fàcil accés	16,00						x						
Vidres int/ext fàcil accés	16,00										x		
Vidres int/ext fàcil accés	16,00												x

Total hores Especialistes /Any: 276,00



Centre: 608490001 CENTRE CIVIC TORRE LLOBETA
Adreça: SANTA FE 0002*LB
Tipologia: 0201 CENTRES CULTURALS
Àmbit: 0608 DISTRICTE DE NOU BARRIS

Superfície: 604,00

Observacions Contractuals:

Tanca:
- del 26 al 29 de Març (Setmana Santa)
- de l'1 al 31 d'Agost
- del 24 al 28 de Desembre

Programació Neteja Ordinària:

Lloc de Treball	Tarifa	Hores
608490001-01 Lloc 01 - Lu-Vi 06.00-11.30	Operari - Laborable Diürn	27,50
		27,50

Programació Neteja Especialistes:

608490001/2 Especialista - 201 Centres Culturals

	Gen	Feb	Mar	Abr	Mai	Jun	Jul	Ago	Set	Oct	Nov	Des
Neteja alts > 2m, lluminaries, i altres (Nota 3)						x						
Neteja alts > 2m, lluminaries, i altres (Nota 3)												x
Paraments i sostres						x						
Paraments i sostres												x
Paviments varis i sintètics										x		
Persianes						x						
Persianes												x
Vidres int/ext difícil accés				x								
Vidres int/ext difícil accés								x				
Vidres int/ext difícil accés												x
Vidres int/ext fàcil accés		x										
Vidres int/ext fàcil accés				x								
Vidres int/ext fàcil accés						x						
Vidres int/ext fàcil accés								x				
Vidres int/ext fàcil accés										x		
Vidres int/ext fàcil accés												x

Total hores Especialistes /Any: 192,00



Centre: 608500001 CASAL DE BARRI TORRE BARÓ
Adreça: AV ESCOLAPI CÀNCER 17
Tipologia: 0201 CENTRES CULTURALS
Àmbit: 0608 DISTRICTE DE NOU BARRIS

Superfície: 1.500,00

Observacions Contractuals:

Tanca:
- del 26 al 29 de Març (Setmana Santa)
- de l'1 al 31 d'Agost
- del 24 al 28 de Desembre

Programació Neteja Ordinària:

Lloc de Treball		Tarifa	Hores
608500001-01	Lloc 01 - Lu-Vi 11.00 - 13.00	Operari - Laborable Diürn	10,00
608500001-02	Lloc 02 - Lu-Vi 06.00 - 10.00	Operari - Laborable Diürn	20,00
			30,00

Programació Neteja Especialistes:

608500001/2 Especialista - 201 Centres Culturals

		Gen	Feb	Mar	Abr	Mai	Jun	Jul	Ago	Set	Oct	Nov	Des
Enrajolats difícil accés > 2m	4,00		x										
Enrajolats difícil accés > 2m	4,00						x						
Enrajolats difícil accés > 2m	4,00										x		
Neteja alts > 2m, lluminaries, i altres (Nota 3)	4,00						x						
Neteja alts > 2m, lluminaries, i altres (Nota 3)	4,00												x
Paraments i sostres	3,00						x						
Paraments i sostres	3,00												x
Paviments varis i sintètics	36,00											x	
Vidres int/ext difícil accés	2,00		x										
Vidres int/ext difícil accés	2,00						x						
Vidres int/ext difícil accés	2,00										x		
Vidres int/ext fàcil accés	10,00		x										
Vidres int/ext fàcil accés	10,00				x								
Vidres int/ext fàcil accés	10,00						x						
Vidres int/ext fàcil accés	10,00								x				
Vidres int/ext fàcil accés	10,00									x			
Vidres int/ext fàcil accés	10,00												x

Total hores Especialistes /Any: 128,00



Centre: 608986001 MIRADOR CASTELL TORRE BARÓ
Adreça: CTRA ALTA ROQUETES 0328
Tipologia: 0901 ALTRES EDIFICIS VARIS
Àmbit: 0608 DISTRICTE DE NOU BARRIS

Superfície: 500,00

Observacions Contractuals:

Tanca del 20 al 31 d'Agost

Programació Neteja Ordinària:

Lloc de Treball

608986001-01 Lloc 01 - Ju 14.00-17.00

Tarifa

Operari - Laborable Diürn

Hores

3,00

3,00

Programació Neteja Especialistes:

608986001/2 Especialista - 901 Varis

	Gen	Feb	Mar	Abr	Mai	Jun	Jul	Ago	Set	Oct	Nov	Des
Neteja alts > 2m, lluminaries, i altres (Nota 3)	2,00	x										
Neteja alts > 2m, lluminaries, i altres (Nota 3)	2,00						x					
Paraments i sostres	2,00	x										
Paraments i sostres	2,00						x					
Paviments varis i sintètics	16,00					x						
Vidres int/ext difícil accés	4,00			x								
Vidres int/ext difícil accés	4,00							x				
Vidres int/ext difícil accés	4,00											x
Vidres int/ext fàcil accés	6,00	x										
Vidres int/ext fàcil accés	6,00			x								
Vidres int/ext fàcil accés	6,00					x						
Vidres int/ext fàcil accés	6,00							x				
Vidres int/ext fàcil accés	6,00									x		
Vidres int/ext fàcil accés	6,00											x

Total hores Especialistes /Any:

72,00



FITXA DE L'EDIFICI

Centre: 608992002 ASSOCIACIÓ VEINS ROQUETES(DESPTXOS BCN ACTIVA)
Adreça: Cantera 59
Tipologia: 0102 OFICINES TEC-ADMINISTRATIVES
Àmbit: 0608 DISTRICTE DE NOU BARRIS

Superfície: 120,00

Programació Neteja Ordinària:

Lloc de Treball	Tarifa	Hores
608992002-01 Lloc 01 - Ma-Ju 10.30-12.30	Operari - Laborable Diürn	4,00
		4,00

Programació Neteja Especialistes:

608992002/2 Gama Maestra Especialista - 102 Oficines Tec-Adm.

	Gen	Feb	Mar	Abr	Mai	Jun	Jul	Ago	Set	Oct	Nov	Des
Neteja alts > 2m, lluminaries, i altres (Nota 3)					x							
Neteja alts > 2m, lluminaries, i altres (Nota 3)											x	
Paraments i sostres					x							
Paraments i sostres											x	
Paviments varis i sintètics							x					
Vidres int/ext fàcil accés		x										
Vidres int/ext fàcil accés				x								
Vidres int/ext fàcil accés						x						
Vidres int/ext fàcil accés								x				
Vidres int/ext fàcil accés										x		
Vidres int/ext fàcil accés												x

Total hores Especialistes / Any: 26,00



Centre: 609332001 MASIA CAN ENSENYA
Adreça: MARIE CURIE 0017
Tipologia: 0201 CENTRES CULTURALS
Àmbit: 0608 DISTRICTE DE NOU BARRIS

Superfície: 1.536,00

Observacions Contractuals:

Tanca:
- de l'1 al 31 d'Agost

Programació Neteja Ordinària:

Lloc de Treball		Tarifa	Hores
609332001-01	Lloc 01 - Lu-Vi 06.00-10.00	Operari - Laborable Diürn	20,00
609332001-02	Lloc 02 - Lu-Vi 10.30-13.30	Operari - Laborable Diürn	15,00
609332001-03	Lloc 03 - Sa 07.45-11.45	Operari - Laborable Diürn	4,00
			39,00

Programació Neteja Especialistes:

609332001/2 Especialista - 201 Centres Culturals

		Gen	Feb	Mar	Abr	Mai	Jun	Jul	Ago	Set	Oct	Nov	Des
Neteja alts > 2m, lluminaries, i altres (Nota 3)	16,00					x							
Neteja alts > 2m, lluminaries, i altres (Nota 3)	16,00											x	
Paraments i sostres	8,00					x							
Paraments i sostres	8,00											x	
Paviments varis i sintètics	64,00												x
Persianes	24,00					x							
Persianes	24,00											x	
Vidres int/ext fàcil accés	32,00	x											
Vidres int/ext fàcil accés	32,00			x									
Vidres int/ext fàcil accés	32,00					x							
Vidres int/ext fàcil accés	32,00							x					
Vidres int/ext fàcil accés	32,00									x			
Vidres int/ext fàcil accés	32,00											x	

Total hores Especialistes /Any: 352,00



Centre: 609466001 OFICINES BARCELONA ACTIVA
Adreça: VILALBA DELS ARCS 39-41
Tipologia: 0102 OFICINES TEC-ADMINISTRATIVES
Àmbit: 0608 DISTRICTE DE NOU BARRIS

Superfície: 120,00

Observacions Contractuals:

Tanca de l'1 al 31 d'Agost

Programació Neteja Ordinària:

Lloc de Treball

609466001-01 Lloc 01 - Ma,Ju 10.30 - 12.45

Tarifa

Operari - Laborable Diürn

Hores

4,50

4,50

Programació Neteja Especialistes:

609466001/2 Especialista - 102 Oficines Tec-Adm.

	Gen	Feb	Mar	Abr	Mai	Jun	Jul	Ago	Set	Oct	Nov	Des
Neteja alts > 2m, lluminaries, i altres (Nota 3)					x							
Neteja alts > 2m, lluminaries, i altres (Nota 3)											x	
Paraments i sostres					x							
Paraments i sostres											x	
Paviments varis i sintètics							x					
Vidres int/ext fàcil accés		x										
Vidres int/ext fàcil accés				x								
Vidres int/ext fàcil accés						x						
Vidres int/ext fàcil accés								x				
Vidres int/ext fàcil accés										x		
Vidres int/ext fàcil accés												x

Total hores Especialistes / Any: 26,50

LOT 9

DISTRICTE DE SANT ANDREU



Centre: 090262001 CENTRE CIVIC TRINITAT VELLA
Adreça: FORADADA 0036*0038
Tipologia: 0201 CENTRES CULTURALS
Àmbit: 0609 DISTRICTE DE SANT ANDREU

Superfície: 1.396,00

Observacions Contractuals:

Tanca tots els dissabtes d'agost

Programació Neteja Ordinària:

Lloc de Treball	Tarifa	Hores
090262001-01 Lloc 01 - Lu-Vi 06.00 - 09.00	Operari - Laborable Diürn	15,00
090262001-02 Lloc 02 - Lu-Vi 06.00 - 09.00	Operari - Laborable Diürn	15,00
090262001-03 Lloc 03 - Sa 06.00 - 08.00	Operari - Laborable Diürn	2,00
		32,00

Programació Neteja Especialistes:

090262001/2 Especialista - 201 Centres Culturals

	Gen	Feb	Mar	Abr	Mai	Jun	Jul	Ago	Set	Oct	Nov	Des
Arquetes i/o desguassos difícil accés	1,00	x										
Arquetes i/o desguassos difícil accés	1,00			x								
Arquetes i/o desguassos difícil accés	1,00					x						
Arquetes i/o desguassos difícil accés	1,00							x				
Arquetes i/o desguassos difícil accés	1,00									x		
Arquetes i/o desguassos difícil accés	1,00											x
Cromats i reixes de portes de ferro	1,00									x		
Cromats i reixes de portes de ferro	1,00											x
Enrajolats difícil accés > 2m	2,00									x		
Enrajolats difícil accés > 2m	2,00											x
Neteja alts > 2m, lluminaries, i altres (Nota 3)	4,00	x										
Neteja alts > 2m, lluminaries, i altres (Nota 3)	4,00									x		
Paraments i sostres	2,00									x		
Paraments i sostres	2,00											x
Parquets	2,00											x
Paviments varis i sintètics	7,00											x
Vidres int/ext difícil accés	1,00			x								
Vidres int/ext difícil accés	1,00					x						
Vidres int/ext difícil accés	1,00							x				
Vidres int/ext difícil accés	1,00								x			
Vidres int/ext difícil accés	1,00									x		
Vidres int/ext difícil accés	1,00											x
Vidres int/ext fàcil accés	16,00			x								
Vidres int/ext fàcil accés	16,00					x						
Vidres int/ext fàcil accés	16,00							x				
Vidres int/ext fàcil accés	16,00								x			
Vidres int/ext fàcil accés	16,00									x		
Vidres int/ext fàcil accés	16,00											x

Total hores Especialistes /Any: 135,00



Centre: 090383005 CASAL DE BARRI CONGRES-INDIANS
Adreça: MANIGUA, 25
Tipologia: 0201 CENTRES CULTURALS
Àmbit: 0609 DISTRICTE DE SANT ANDREU

Superfície: 623,83

Observacions Contractuals:

Tanca tots els dissabtes d'Agost

Programació Neteja Ordinària:

Lloc de Treball	Tarifa	Hores
090383005-01 Lloc 01 - Lu-Vi 07.00 - 12.30	Operari - Laborable Diürn	27,50
090383005-02 Lloc 02 - Sa 07.00 - 12.00	Operari - Laborable Diürn	5,00
		32,50

Programació Neteja Especialistes:

090383005/2 Especialista - 201 Centres Culturals

	Gen	Feb	Mar	Abr	Mai	Jun	Jul	Ago	Set	Oct	Nov	Des
Arquetes i/o desguassos difícil accés		x										
Arquetes i/o desguassos difícil accés						x						
Arquetes i/o desguassos difícil accés							x					
Arquetes i/o desguassos difícil accés								x				
Arquetes i/o desguassos difícil accés										x		
Arquetes i/o desguassos difícil accés												x
Catifes i Tapisseries		x										
Catifes i Tapisseries						x						
Catifes i Tapisseries							x					
Catifes i Tapisseries								x				
Catifes i Tapisseries										x		
Catifes i Tapisseries												x
Cromats i reixes de portes de ferro							x					
Cromats i reixes de portes de ferro								x				
Enrajolats difícil accés > 2m							x					
Enrajolats difícil accés > 2m								x				
Neteja alts > 2m, lluminaries, i altres (Nota 3)							x					
Neteja alts > 2m, lluminaries, i altres (Nota 3)								x				
Paraments i sostres							x					
Paraments i sostres								x				
Paviments varis i sintètics					x							
Vidres int/ext difícil accés		x										
Vidres int/ext difícil accés						x						
Vidres int/ext difícil accés							x					
Vidres int/ext difícil accés								x				
Vidres int/ext difícil accés										x		
Vidres int/ext difícil accés												x
Vidres int/ext fàcil accés		x										
Vidres int/ext fàcil accés						x						
Vidres int/ext fàcil accés							x					
Vidres int/ext fàcil accés								x				
Vidres int/ext fàcil accés										x		
Vidres int/ext fàcil accés												x

Total hores Especialistes /Any: 315,00



Centre: 090390001 CENTRE CIVIC SANT ANDREU
Adreça: GRAN DE SANT ANDREU 111
Tipologia: 0201 CENTRES CULTURALS
Àmbit: 0609 DISTRICTE DE SANT ANDREU

Superfície: 1.007,00

Programació Neteja Ordinària:

Lloc de Treball	Tarifa	Hores
090390001-01 Lloc 01 - Lu-Vi 06.00 - 09.00	Operari - Laborable Diürn	15,00
090390001-02 Lloc 02 - Lu-Vi 06.00 - 09.30	Operari - Laborable Diürn	17,50
		32,50

Programació Neteja Especialistes:

090390001/2 Especialista - 201 Centres Culturals

	Gen	Feb	Mar	Abr	Mai	Jun	Jul	Ago	Set	Oct	Nov	Des
Arquetes i/o desguassos difícil accés		x										
Arquetes i/o desguassos difícil accés				x								
Arquetes i/o desguassos difícil accés						x						
Arquetes i/o desguassos difícil accés								x				
Arquetes i/o desguassos difícil accés										x		
Arquetes i/o desguassos difícil accés												x
Catifes i Tapisseries		x										
Catifes i Tapisseries				x								
Catifes i Tapisseries						x						
Catifes i Tapisseries								x				
Catifes i Tapisseries										x		
Catifes i Tapisseries												x
Cromats i reixes de portes de ferro				x								
Cromats i reixes de portes de ferro								x				
Enrajolats difícil accés > 2m				x								
Enrajolats difícil accés > 2m								x				
Neteja alts > 2m, lluminaries, i altres (Nota 3)				x								
Neteja alts > 2m, lluminaries, i altres (Nota 3)								x				
Paraments i sostres				x								
Paraments i sostres								x				
Paviments varis i sintètics					x							
Persianes				x								
Persianes								x				
Vidres int/ext difícil accés		x										
Vidres int/ext difícil accés				x								
Vidres int/ext difícil accés						x						
Vidres int/ext difícil accés								x				
Vidres int/ext difícil accés										x		
Vidres int/ext difícil accés												x
Vidres int/ext fàcil accés		x										
Vidres int/ext fàcil accés				x								
Vidres int/ext fàcil accés						x						
Vidres int/ext fàcil accés								x				
Vidres int/ext fàcil accés										x		
Vidres int/ext fàcil accés												x

Total hores Especialistes /Any: 117,60



Centre: 090423001 CENTRE CIVIC LA SAGRERA
Adreça: MARTI MOLINS 0029
Tipologia: 0201 CENTRES CULTURALS
Àmbit: 0609 DISTRICTE DE SANT ANDREU

Superfície: 903,00

Programació Neteja Ordinària:

Lloc de Treball	Tarifa	Hores
090423001-01 Lloc 01 - Lu-Vi 06.30 - 10.30	Operari - Laborable Diürn	20,00
		20,00

Programació Neteja Especialistes:

090423001/2 Especialista - 201 Centres Culturals

	Gen	Feb	Mar	Abr	Mai	Jun	Jul	Ago	Set	Oct	Nov	Des
Arquetes i/o desguassos difícil accés		x										
Arquetes i/o desguassos difícil accés				x								
Arquetes i/o desguassos difícil accés						x						
Arquetes i/o desguassos difícil accés							x					
Arquetes i/o desguassos difícil accés										x		
Arquetes i/o desguassos difícil accés											x	
Catifes i Tapisseries		x										
Catifes i Tapisseries				x								
Catifes i Tapisseries						x						
Catifes i Tapisseries							x					
Catifes i Tapisseries										x		
Catifes i Tapisseries											x	
Cromats i reixes de portes de ferro				x								
Cromats i reixes de portes de ferro										x		
Enrajolats difícil accés > 2m				x								
Enrajolats difícil accés > 2m							x					
Neteja alts > 2m, lluminaries, i altres (Nota 3)				x								
Neteja alts > 2m, lluminaries, i altres (Nota 3)							x					
Parameters i sostres				x								
Parameters i sostres							x					
Parquets												x
Paviments varis i sintètics												x
Persianes				x								
Persianes							x					
Vidres int/ext difícil accés		x										
Vidres int/ext difícil accés				x								
Vidres int/ext difícil accés						x						
Vidres int/ext difícil accés							x					
Vidres int/ext difícil accés										x		
Vidres int/ext difícil accés											x	
Vidres int/ext fàcil accés		x										
Vidres int/ext fàcil accés				x								
Vidres int/ext fàcil accés						x						
Vidres int/ext fàcil accés							x					
Vidres int/ext fàcil accés										x		
Vidres int/ext fàcil accés											x	

Total hores Especialistes /Any: 82,60



Centre: 090450001 SEU DISTRICTE SANT ANDREU
Adreça: PL ORFILA 1
Tipologia: 0101 OFICINES CENTRALS
Àmbit: 0609 DISTRICTE DE SANT ANDREU

Superfície: 1.316,00

Programació Neteja Ordinària:

Lloc de Treball	Tarifa	Hores
090450001-01 Lloc 01 - Lu-Vi 18.00 - 22.00	Operari - Laborable Diürn	20,00
090450001-02 Lloc 02 - Lu-Vi 21.00 - 01.00	Operari - Laborable Diürn	20,00
090450001-03 Lloc 03 - Lu-Vi 18.00 - 21.00	Operari - Laborable Diürn	15,00
		55,00

Programació Neteja Especialistes:

090450001/2 Especialista - 101 Oficines Centrals

	Gen	Feb	Mar	Abr	Mai	Jun	Jul	Ago	Set	Oct	Nov	Des
Arquetes i/o desguassos difícil accés		x										
Arquetes i/o desguassos difícil accés				x								
Arquetes i/o desguassos difícil accés						x						
Arquetes i/o desguassos difícil accés								x				
Arquetes i/o desguassos difícil accés										x		
Arquetes i/o desguassos difícil accés											x	
Catifes i Tapisseries		x										
Catifes i Tapisseries				x								
Catifes i Tapisseries						x						
Catifes i Tapisseries								x				
Catifes i Tapisseries										x		
Catifes i Tapisseries											x	
Cromats i reixes de portes de ferro		x										
Cromats i reixes de portes de ferro										x		
Enrajolats difícil accés > 2m		x										
Enrajolats difícil accés > 2m										x		
Neteja alts > 2m, lluminaries, i altres (Nota 3)		x										
Neteja alts > 2m, lluminaries, i altres (Nota 3)										x		
Paraments i sostres		x										
Paraments i sostres										x		
Paviments varis i sintètics	x											
Persianes		x										
Persianes										x		
Vidres int/ext fàcil accés		x										
Vidres int/ext fàcil accés				x								
Vidres int/ext fàcil accés						x						
Vidres int/ext fàcil accés								x				
Vidres int/ext fàcil accés										x		
Vidres int/ext fàcil accés											x	

Total hores Especialistes /Any: 213,60



Centre: 090514001 CENTRE CIVIC BON PASTOR
Adreça: ENRIC SANCHIS, 12
Tipologia: 0201 CENTRES CULTURALS
Àmbit: 0609 DISTRICTE DE SANT ANDREU

Superfície: 1.594,49

Observacions Contractuals:

Tanca tots els dissabtes d'Agost

Programació Neteja Ordinària:

Lloc de Treball	Tarifa	Hores
090514001-01 Lloc 01 - Lu-Vi 06.00 - 11.00	Operari - Laborable Diürn	25,00
090514001-02 Lloc 02 - Sa 07.00 - 10.00	Operari - Laborable Diürn	3,00
090514001-03 Lloc 03 - Lu-Vi 06.00 - 13.00	Operari - Laborable Diürn	35,00
		63,00

Programació Neteja Especialistes:

090514001/2 Especialista - 201 Centres Culturals

	Gen	Feb	Mar	Abr	Mai	Jun	Jul	Ago	Set	Oct	Nov	Des
Altres casos especials	1,00	x										
Altres casos especials	1,00		x									
Altres casos especials	1,00				x							
Altres casos especials	1,00						x					
Altres casos especials	1,00							x				
Altres casos especials	1,00										x	
Arquetes i/o desguassos difícil accés	1,00	x										
Arquetes i/o desguassos difícil accés	1,00		x									
Arquetes i/o desguassos difícil accés	1,00				x							
Arquetes i/o desguassos difícil accés	1,00						x					
Arquetes i/o desguassos difícil accés	1,00							x				
Arquetes i/o desguassos difícil accés	1,00										x	
Catifes i Tapisseries	0,30	x										
Catifes i Tapisseries	0,30		x									
Catifes i Tapisseries	0,30				x							
Catifes i Tapisseries	0,30						x					
Catifes i Tapisseries	0,30							x				
Catifes i Tapisseries	0,30								x			
Cromats i reixes de portes de ferro	8,00		x									
Cromats i reixes de portes de ferro	8,00							x				
Enrajolats difícil accés > 2m	4,00		x									
Enrajolats difícil accés > 2m	4,00							x				
Neteja alts > 2m, lluminaries, i altres (Nota 3)	16,00	x										
Neteja alts > 2m, lluminaries, i altres (Nota 3)	16,00		x									
Neteja alts > 2m, lluminaries, i altres (Nota 3)	16,00				x							
Neteja alts > 2m, lluminaries, i altres (Nota 3)	16,00						x					
Neteja alts > 2m, lluminaries, i altres (Nota 3)	16,00							x				
Neteja alts > 2m, lluminaries, i altres (Nota 3)	16,00										x	
Paraments i sostres	4,00		x									
Paraments i sostres	4,00							x				
Paviments varis i sintètics	25,00	x										
Vidres int/ext difícil accés	3,00	x										
Vidres int/ext difícil accés	3,00		x									
Vidres int/ext difícil accés	3,00				x							
Vidres int/ext difícil accés	3,00						x					
Vidres int/ext difícil accés	3,00							x				
Vidres int/ext difícil accés	3,00										x	
Vidres int/ext fàcil accés	16,00	x										
Vidres int/ext fàcil accés	16,00		x									
Vidres int/ext fàcil accés	16,00				x							
Vidres int/ext fàcil accés	16,00						x					
Vidres int/ext fàcil accés	16,00							x				
Vidres int/ext fàcil accés	16,00										x	

Total hores Especialistes /Any: 280,80



Centre: 152667001 CASAL GENT GRAN NAVAS
Adreça: CAPELLA, 14*20
Tipologia: 0201 CENTRES CULTURALS
Àmbit: 0609 DISTRICTE DE SANT ANDREU

Superfície: 1.309,49

Observacions Contractuals:

Tanca del 20 d'Agost al 2 de Setembre

Programació Neteja Ordinària:

Lloc de Treball	Tarifa	Hores
152667001-01 Lloc 01 - Lu-Sa 06.00 - 09.00	Operari - Laborable Diürn	18,00
152667001-03 Lloc 03 - Lu-Do 06.00 - 09.00 lliure divendres	Operari - Laborable Diürn	18,00
152667001-05 Lloc 05 - Lu-Do 06.00 - 09.00 lliure dissabte	Operari - Laborable Diürn	18,00
		54,00

Programació Neteja Especialistes:

152667001/2 Especialista - 201 Centres Culturals

	Gen	Feb	Mar	Abr	Mai	Jun	Jul	Ago	Set	Oct	Nov	Des
Arquetes i/o desguassos difícil accés	0,30	x										
Arquetes i/o desguassos difícil accés	0,30		x									
Arquetes i/o desguassos difícil accés	0,30				x							
Arquetes i/o desguassos difícil accés	0,30						x					
Arquetes i/o desguassos difícil accés	0,30								x			
Arquetes i/o desguassos difícil accés	0,30										x	
Catifes i Tapisseries	1,00	x										
Catifes i Tapisseries	1,00		x									
Catifes i Tapisseries	1,00				x							
Catifes i Tapisseries	1,00						x					
Catifes i Tapisseries	1,00								x			
Catifes i Tapisseries	1,00										x	
Cromats i reixes de portes de ferro	4,00	x										
Cromats i reixes de portes de ferro	4,00				x							
Enrajolats difícil accés > 2m	8,00	x										
Enrajolats difícil accés > 2m	8,00				x							
Neteja alts > 2m, lluminaries, i altres (Nota 3)	4,00	x										
Neteja alts > 2m, lluminaries, i altres (Nota 3)	4,00				x							
Paraments i sostres	8,00	x										
Paraments i sostres	8,00				x							
Paviments varis i sintètics	11,00					x						
Persianes	16,00	x										
Persianes	16,00				x							
Vidres int/ext difícil accés	16,00	x										
Vidres int/ext difícil accés	16,00				x							
Vidres int/ext difícil accés	16,00								x			
Vidres int/ext fàcil accés	30,00	x										
Vidres int/ext fàcil accés	30,00		x									
Vidres int/ext fàcil accés	30,00				x							
Vidres int/ext fàcil accés	30,00						x					
Vidres int/ext fàcil accés	30,00								x			
Vidres int/ext fàcil accés	30,00										x	

Total hores Especialistes /Any: 326,80



Centre: 500246001 EDIFICI JOSEP PALLACH (ZONES COMUNES)
Adreça: SEGADORS, 2
Tipologia: 0201 CENTRES CULTURALS
Àmbit: 0609 DISTRICTE DE SANT ANDREU

Superfície: 4.509,21

Programació Neteja Ordinària:

Lloc de Treball	Tarifa	Hores
500246001-01 Lloc 01 - Lu-Vi 14.00 - 19.00	Operari - Laborable Diürn	25,00
500246001-02 Lloc 02 - Lu-Vi 16.00 - 21.00	Operari - Laborable Diürn	25,00
		50,00

Programació Neteja Especialistes:

500246001/2 Especialista - 201 Centres Culturals

	Gen	Feb	Mar	Abr	Mai	Jun	Jul	Ago	Set	Oct	Nov	Des
Catifes i Tapisseries					x							
Catifes i Tapisseries						x						
Catifes i Tapisseries							x					
Catifes i Tapisseries								x				
Catifes i Tapisseries											x	
Catifes i Tapisseries												x
Cortines			x									
Cortines											x	
Cromats i reixes de portes de ferro			x									
Cromats i reixes de portes de ferro											x	
Enrajolats difícil accés > 2m			x									
Enrajolats difícil accés > 2m											x	
Neteja alts > 2m, lluminaries, i altres (Nota 3)			x									
Neteja alts > 2m, lluminaries, i altres (Nota 3)											x	
Paraments i sostres			x									
Paraments i sostres											x	
Paviments varis i sintètics	x											
Persianes			x									
Persianes											x	
Vidres int/ext fàcil accés			x									
Vidres int/ext fàcil accés					x							
Vidres int/ext fàcil accés						x						
Vidres int/ext fàcil accés								x				
Vidres int/ext fàcil accés											x	
Vidres int/ext fàcil accés												x

Total hores Especialistes /Any: 258,80



Centre: 500271003 TEATRE SAT
Adreça: NEOPATRIA 54
Tipologia: 0201 CENTRES CULTURALS
Àmbit: 0609 DISTRICTE DE SANT ANDREU

Superfície: 1.576,00

Observacions Contractuals:

Tanca de l'1 al 31 d'Agost

Programació Neteja Ordinària:

Lloc de Treball

500271003-01 Lloc 01 - Lu-Mi-Vi 06.30 - 09.30

Tarifa

Operari - Laborable Diürn

Hores

9,00

9,00

Programació Neteja Especialistes:

500271003/2 Especialista - 201 Centres Culturals

	Gen	Feb	Mar	Abr	Mai	Jun	Jul	Ago	Set	Oct	Nov	Des
Catifes i Tapisseries	1,00	x										
Catifes i Tapisseries	1,00			x								
Catifes i Tapisseries	1,00					x						
Catifes i Tapisseries	1,00							x				
Catifes i Tapisseries	1,00									x		
Catifes i Tapisseries	1,00											x
Enrajolats difícil accés > 2m	4,00			x								
Enrajolats difícil accés > 2m	4,00							x				
Neteja alts > 2m, lluminaries, i altres (Nota 3)	2,00			x								
Neteja alts > 2m, lluminaries, i altres (Nota 3)	2,00							x				
Paraments i sostres	4,00			x								
Paraments i sostres	4,00							x				
Paviments varis i sintètics	14,00				x							
Persianes	4,00			x								
Persianes	4,00							x				
Vidres int/ext fàcil accés	12,00	x										
Vidres int/ext fàcil accés	12,00			x								
Vidres int/ext fàcil accés	12,00					x						
Vidres int/ext fàcil accés	12,00							x				
Vidres int/ext fàcil accés	12,00									x		
Vidres int/ext fàcil accés	12,00											x

Total hores Especialistes /Any: 120,00



Centre: 501630001 PASSADÍS TRINITAT VELLA
Adreça: VIA BARCINO, 77
Tipologia: 0901 ALTRES EDIFICIS VARIS
Àmbit: 0609 DISTRICTE DE SANT ANDREU

Superfície: 317,00

Programació Neteja Ordinària:

Lloc de Treball	Tarifa	Hores
501630001-01 Lloc 01 - Lu, Ma, Ju, Vi 12.00 - 13.30	Operari - Laborable Diürn	6,00
501630001-02 Lloc 02- Mi 17.00 - 18.30	Operari - Laborable Diürn	1,50
		7,50

Programació Neteja Especialistes:

Gen	Feb	Mar	Abr	Mai	Jun	Jul	Ago	Set	Oct	Nov	Des
-----	-----	-----	-----	-----	-----	-----	-----	-----	-----	-----	-----

Total hores Especialistes /Any:



Centre: 501630003 ESPAI VIA BARCINO
Adreça: VIA BARCINO 0075*0077
Tipologia: 0302 SERVEIS SOCIALS
Àmbit: 0609 DISTRICTE DE SANT ANDREU

Superfície: 1.030,00

Observacions Contractuals:

Tanca de l'1 al 31 d'Agost

Programació Neteja Ordinària:

Lloc de Treball

501630003-01 Lloc 01 - Lu-Vi 08.00 - 12.30

Tarifa

Operari - Laborable Diürn

Hores

22,50

22,50

Programació Neteja Especialistes:

501630003/2 Especialista - 302 CSS

	Gen	Feb	Mar	Abr	Mai	Jun	Jul	Ago	Set	Oct	Nov	Des
Cromats i reixes de portes de ferro	1,00	x										
Cromats i reixes de portes de ferro	1,00										x	
Enrajolats difícil accés > 2m	4,00	x										
Enrajolats difícil accés > 2m	4,00										x	
Neteja alts > 2m, lluminaries, i altres (Nota 3)	4,00	x										
Neteja alts > 2m, lluminaries, i altres (Nota 3)	4,00										x	
Paraments i sostres	4,00	x										
Paraments i sostres	4,00										x	
Vidres int/ext fàcil accés	24,00	x										
Vidres int/ext fàcil accés	24,00			x								
Vidres int/ext fàcil accés	24,00					x						
Vidres int/ext fàcil accés	24,00							x				
Vidres int/ext fàcil accés	24,00										x	
Vidres int/ext fàcil accés	24,00											x

Total hores Especialistes /Any: 170,00



FITXA DE L'EDIFICI

Centre: 600623001 LOCAL OFICINA PLA DE BARRIS BON PASTOR
Adreça: PG MOLLERUSSA 0061 BAIXOS
Tipologia: 0102 OFICINES TEC-ADMINISTRATIVES
Àmbit: 0609 DISTRICTE DE SANT ANDREU

Superfície: 83,00

Observacions Contractuals:

Tancat del 6 al 26 d'Agost

Programació Neteja Ordinària:

Lloc de Treball

600623001-01 Lloc 01 - Lu-Vi 13.15-14.15 Ma-Mi-Ju 14.45-15.45

Tarifa

Operari - Laborable Diürn

Hores

5,00

5,00

Programació Neteja Especialistes:

600623001/2 Especialista - 102 Oficines Tec-Adm.

	Gen	Feb	Mar	Abr	Mai	Jun	Jul	Ago	Set	Oct	Nov	Des
Cromats i reixes de portes de ferro	1,00		x									
Cromats i reixes de portes de ferro	1,00								x			
Enrajolats difícil accés > 2m	2,00		x									
Enrajolats difícil accés > 2m	2,00								x			
Neteja alts > 2m, lluminaries, i altres (Nota 3)	1,00		x									
Neteja alts > 2m, lluminaries, i altres (Nota 3)	1,00								x			
Paraments i sostres	3,00		x									
Paraments i sostres	3,00								x			
Paviments varis i sintètics	6,00	x										
Vidres int/ext fàcil accés	3,00	x										
Vidres int/ext fàcil accés	3,00		x									
Vidres int/ext fàcil accés	3,00				x							
Vidres int/ext fàcil accés	3,00						x					
Vidres int/ext fàcil accés	3,00								x			
Vidres int/ext fàcil accés	3,00										x	

Total hores Especialistes /Any: 38,00



Centre: 600624001 CASAL INFANTIL BARO DE VIVER
Adreça: PG SANTA COLOMA 0108 PTD01
Tipologia: 0201 CENTRES CULTURALS
Àmbit: 0609 DISTRICTE DE SANT ANDREU

Superfície: 133,00

Observacions Contractuals:

Tancat de l'1 al 31 d'Agost

Programació Neteja Ordinària:

Lloc de Treball	Tarifa	Hores
600624001-01 Lloc 01 - Lu-Ju 06.00 - 11.00	Operari - Laborable Diürn	20,00
600624001-02 Lloc 02 - Vi 06.00 - 10.00	Operari - Laborable Diürn	4,00
		24,00

Programació Neteja Especialistes:

600624001/2 Especialista - 201 Centres Culturals

	Gen	Feb	Mar	Abr	Mai	Jun	Jul	Ago	Set	Oct	Nov	Des
Cromats i reixes de portes de ferro			x									
Cromats i reixes de portes de ferro									x			
Enrajolats difícil accés > 2m			x									
Enrajolats difícil accés > 2m									x			
Neteja alts > 2m, lluminaries, i altres (Nota 3)			x									
Neteja alts > 2m, lluminaries, i altres (Nota 3)									x			
Paraments i sostres			x									
Paraments i sostres									x			
Paviments varis i sintètics	x											
Vidres int/ext fàcil accés			x									
Vidres int/ext fàcil accés				x								
Vidres int/ext fàcil accés					x							
Vidres int/ext fàcil accés							x					
Vidres int/ext fàcil accés									x			
Vidres int/ext fàcil accés											x	

Total hores Especialistes /Any: 62,00



Centre: 600627001 SALA JOVE BARO DE VIVER
Adreça: PG SANTA COLOMA 0104 BAIXOS
Tipologia: 0201 CENTRES CULTURALS
Àmbit: 0609 DISTRICTE DE SANT ANDREU

Superfície: 237,45

Observacions Contractuals:

Tancat de l'1 al 31 d'Agost

Programació Neteja Ordinària:

Lloc de Treball

600627001-01 Lloc 01 - Lu-Vi 11.00 - 13.00

Tarifa

Operari - Laborable Diürn

Hores

10,00

10,00

Programació Neteja Especialistes:

600627001/2 Especialista - 201 Centres Culturals

	Gen	Feb	Mar	Abr	Mai	Jun	Jul	Ago	Set	Oct	Nov	Des
Enrajolats difícil accés > 2m			x									
Enrajolats difícil accés > 2m									x			
Neteja alts > 2m, lluminaries, i altres (Nota 3)			x									
Neteja alts > 2m, lluminaries, i altres (Nota 3)									x			
Paraments i sostres			x									
Paraments i sostres									x			
Paviments varis i sintètics									x			
Vidres int/ext fàcil accés	x											
Vidres int/ext fàcil accés			x									
Vidres int/ext fàcil accés					x							
Vidres int/ext fàcil accés							x					
Vidres int/ext fàcil accés									x			
Vidres int/ext fàcil accés											x	

Total hores Especialistes /Any:

32,00



Centre: 600873001 ESPAI JOVE GARCILASO
Adreça: JUAN DE GARAY 0116
Tipologia: 0201 CENTRES CULTURALS
Àmbit: 0609 DISTRICTE DE SANT ANDREU

Superfície: 3.699,00

Programació Neteja Ordinària:

Lloc de Treball	Tarifa	Hores
600873001-01 Lloc 01 - Lu-vi 06.00 - 07.30 Sa 06.00-08.30	Operari - Laborable Diürn	10,00
600873001-02 Lloc 02 - Lu,Ju,Vi 15.00 - 17.00	Operari - Laborable Diürn	6,00
600873001-03 Lloc 03 - Lu-Vi 06.00 - 08.00	Operari - Laborable Diürn	10,00
600873001-04 Lloc 04 - Lu-Vi 06.00 - 08.00	Operari - Laborable Diürn	10,00
600873001-06 Lloc 06 - Lu-Vi 06.00 - 09.00	Operari - Laborable Diürn	15,00
600873001-07 Lloc 07 - Lu-Vi 06.00 - 09.00	Operari - Laborable Diürn	15,00
600873001-08 Lloc 08 - Ma,Mi 18.30 - 20.30	Operari - Laborable Diürn	4,00
		70,00

Programació Neteja Especialistes:

600873001/2 Especialista - 201 Centres Culturals

	Gen	Feb	Mar	Abr	Mai	Jun	Jul	Ago	Set	Oct	Nov	Des
Arquetes i/o desguassos difícil accés		x										
Arquetes i/o desguassos difícil accés						x						
Arquetes i/o desguassos difícil accés							x					
Arquetes i/o desguassos difícil accés								x				
Arquetes i/o desguassos difícil accés											x	
Arquetes i/o desguassos difícil accés												x
Catifes i Tapisseries		x										
Catifes i Tapisseries						x						
Catifes i Tapisseries							x					
Catifes i Tapisseries								x				
Catifes i Tapisseries											x	
Catifes i Tapisseries												x
Cortines							x					
Cortines								x				
Cromats i reixes de portes de ferro							x					
Cromats i reixes de portes de ferro								x				
Enrajolats difícil accés > 2m							x					
Enrajolats difícil accés > 2m								x				
Neteja alts > 2m, lluminaries, i altres (Nota 3)							x					
Neteja alts > 2m, lluminaries, i altres (Nota 3)								x				
Neteja Moquetes amb maquinària tècnica i		x										
Neteja Moquetes amb maquinària tècnica i						x						
Neteja Moquetes amb maquinària tècnica i							x					
Neteja Moquetes amb maquinària tècnica i								x				
Neteja Moquetes amb maquinària tècnica i											x	
Neteja Moquetes amb maquinària tècnica i												x
Paraments i sostres							x					
Paraments i sostres								x				
Parquets					x							
Paviments varis i sintètics					x							
Persianes							x					
Persianes								x				
Vidres int/ext difícil accés		x										
Vidres int/ext difícil accés						x						
Vidres int/ext difícil accés							x					
Vidres int/ext difícil accés								x				
Vidres int/ext difícil accés											x	
Vidres int/ext difícil accés												x
Vidres int/ext fàcil accés		x										
Vidres int/ext fàcil accés						x						
Vidres int/ext fàcil accés							x					
Vidres int/ext fàcil accés								x				
Vidres int/ext fàcil accés											x	
Vidres int/ext fàcil accés												x

Total hores Especialistes /Any: 470,00



Centre: 600955003 CASERNA GUARDIA URBANA SANT ANDREU
Adreça: SAGRERA 0179*0197
Tipologia: 0401 GUARDIA URBANA
Àmbit: 0609 DISTRICTE DE SANT ANDREU

Superfície: 1.600,01

Programació Neteja Ordinària:

Lloc de Treball	Tarifa	Hores
600955003-01 Lloc 01 - Sa 06.00 - 11.00	Operari - Laborable Diürn	5,00
600955003-02 Lloc 02 - Lu-Vi 14.00 - 18.00	Operari - Laborable Diürn	20,00
600955003-03 Lloc 03 - Do 06.00 - 10.00	Operari - Festiu Diürn	4,00
600955003-04 Lloc 04 - Lu-Vi 06.00 - 14.00	Operari - Laborable Diürn	40,00
600955003-05 Lloc 05 - Festius 06.00 - 10.00	Operari - Festiu Diürn	4,00
		73,00

Programació Neteja Especialistes:

600955003/2 Especialista - 401 Guardia Urbana

	Gen	Feb	Mar	Abr	Mai	Jun	Jul	Ago	Set	Oct	Nov	Des
Catifes i Tapisseries	1,00	x										
Catifes i Tapisseries	1,00			x								
Catifes i Tapisseries	1,00					x						
Catifes i Tapisseries	1,00							x				
Catifes i Tapisseries	1,00									x		
Catifes i Tapisseries	1,00											x
Cromats i reixes de portes de ferro	1,00			x								
Cromats i reixes de portes de ferro	1,00							x				
Enrajolats difícil accés > 2m	8,00			x								
Enrajolats difícil accés > 2m	8,00							x				
Neteja alts > 2m, lluminaries, i altres (Nota 3)	8,00	x										
Neteja alts > 2m, lluminaries, i altres (Nota 3)	8,00				x							
Neteja alts > 2m, lluminaries, i altres (Nota 3)	8,00									x		
Paraments i sostres	8,00			x								
Paraments i sostres	8,00							x				
Paviments varis i sintètics	32,00				x							
Persianes	8,00			x								
Persianes	8,00							x				
Vidres int/ext fàcil accés	32,00	x										
Vidres int/ext fàcil accés	32,00			x								
Vidres int/ext fàcil accés	32,00					x						
Vidres int/ext fàcil accés	32,00							x				
Vidres int/ext fàcil accés	32,00									x		
Vidres int/ext fàcil accés	32,00											x

Total hores Especialistes /Any: 304,00



Centre: 601496001 CAN FABRA (ZONES COMUNES)
Adreça: SANT ADRIA, 19
Tipologia: 0201 CENTRES CULTURALS
Àmbit: 0609 DISTRICTE DE SANT ANDREU

Superfície: 5.737,55

Programació Neteja Ordinària:

Lloc de Treball	Tarifa	Hores
601496001-01 Lloc 01 - Sa 07.00 - 14.00	Operari - Laborable Diürn	7,00
601496001-02 Lloc 02 - Do 07.00 - 11.00	Operari - Festiu Diürn	4,00
601496001-03 Lloc 03 - Lu-Vi 06.30 - 10.30	Operari - Laborable Diürn	20,00
601496001-04 Lloc 04 - Lu-Vi 14.00 - 19.30	Operari - Laborable Diürn	27,50
601496001-05 Lloc 05 - Lu-Vi 06.30 - 10.30	Operari - Laborable Diürn	20,00
601496001-06 Lloc 06 - Lu-Vi 06.30 - 10.30	Operari - Laborable Diürn	20,00
601496001-07 Lloc 07 - Lu-Vi 06.30 - 10.30	Operari - Laborable Diürn	20,00
		118,50

Programació Neteja Especialistes:

601496001/2 Especialista - 201 Centres Culturals

	Gen	Feb	Mar	Abr	Mai	Jun	Jul	Ago	Set	Oct	Nov	Des
Arquetes i/o desguassos difícil accés			x									
Arquetes i/o desguassos difícil accés				x								
Arquetes i/o desguassos difícil accés						x						
Arquetes i/o desguassos difícil accés										x		
Arquetes i/o desguassos difícil accés											x	
Arquetes i/o desguassos difícil accés												x
Catifes i Tapisseries			x									
Catifes i Tapisseries				x								
Catifes i Tapisseries						x						
Catifes i Tapisseries										x		
Catifes i Tapisseries											x	
Catifes i Tapisseries												x
Cromats i reixes de portes de ferro			x									
Cromats i reixes de portes de ferro										x		
Enrajolats difícil accés > 2m			x									
Enrajolats difícil accés > 2m										x		
Neteja alts > 2m, lluminaries, i altres (Nota 3)			x									
Neteja alts > 2m, lluminaries, i altres (Nota 3)										x		
Paraments i sostres			x									
Paraments i sostres										x		
Paviments varis i sintètics	x											
Vidres int/ext fàcil accés			x									
Vidres int/ext fàcil accés				x								
Vidres int/ext fàcil accés						x						
Vidres int/ext fàcil accés										x		
Vidres int/ext fàcil accés											x	
Vidres int/ext fàcil accés												x

Total hores Especialistes /Any: 673,00



Centre: 601496003 OAC DISTRICTE (CAN FABRA)
Adreça: SANT ADRIA, 19
Tipologia: 0102 OFICINES TEC-ADMINISTRATIVES
Àmbit: 0609 DISTRICTE DE SANT ANDREU

Superfície: 250,00

Programació Neteja Ordinària:

Lloc de Treball	Tarifa	Hores
601496003-01 Lloc 01 - Lu-Mi 17.00 - 20.00	Operari - Laborable Diürn	9,00
601496003-02 Lloc 02 - Ju 19.30 - 22.00	Operari - Laborable Diürn	2,50
601496003-03 Lloc 03 - Vi 16.30 - 20.00	Operari - Laborable Diürn	3,50
		15,00

Programació Neteja Especialistes:

601496003/2 Especialista - 102 Oficines Tec-Adm.

	Gen	Feb	Mar	Abr	Mai	Jun	Jul	Ago	Set	Oct	Nov	Des
Catifes i Tapisseries	0,30	x										
Catifes i Tapisseries	0,30			x								
Catifes i Tapisseries	0,30					x						
Catifes i Tapisseries	0,30							x				
Catifes i Tapisseries	0,30										x	
Catifes i Tapisseries	0,30											x
Cromats i reixes de portes de ferro	1,00	x										
Cromats i reixes de portes de ferro	1,00										x	
Enrajolats difícil accés > 2m	3,00	x										
Enrajolats difícil accés > 2m	3,00										x	
Neteja alts > 2m, lluminaries, i altres (Nota 3)	2,00	x										
Neteja alts > 2m, lluminaries, i altres (Nota 3)	2,00										x	
Paraments i sostres	2,00	x										
Paraments i sostres	2,00										x	
Paviments varis i sintètics	2,00					x						
Vidres int/ext fàcil accés	8,00	x										
Vidres int/ext fàcil accés	8,00			x								
Vidres int/ext fàcil accés	8,00					x						
Vidres int/ext fàcil accés	8,00							x				
Vidres int/ext fàcil accés	8,00										x	
Vidres int/ext fàcil accés	8,00											x

Total hores Especialistes /Any: 67,80



Centre: 601777001 CASAL DE BARRI TORRE DE LA SAGRERA
Adreça: BERENGUER DE PALOU 0090*LU
Tipologia: 0201 CENTRES CULTURALS
Àmbit: 0609 DISTRICTE DE SANT ANDREU

Superfície: 0,00

Observacions Contractuals:

Tancat de l'1 al 31 d'Agost

Programació Neteja Ordinària:

Lloc de Treball

601777001-01 Lloc 01 - Lu 06.00 - 11.00, Ma-Sa 06.00 - 10.00

Tarifa

Operari - Laborable Diürn

Hores

25,00

25,00

Programació Neteja Especialistes:

601777001/2 Especialista - 201 Centres Culturals

	Gen	Feb	Mar	Abr	Mai	Jun	Jul	Ago	Set	Oct	Nov	Des
Arquetes i/o desguassos difícil accés	0,30	x										
Arquetes i/o desguassos difícil accés	0,30			x								
Arquetes i/o desguassos difícil accés	0,30				x							
Arquetes i/o desguassos difícil accés	0,30							x				
Arquetes i/o desguassos difícil accés	0,30									x		
Arquetes i/o desguassos difícil accés	0,30											x
Catifes i Tapisseries	0,30	x										
Catifes i Tapisseries	0,30			x								
Catifes i Tapisseries	0,30				x							
Catifes i Tapisseries	0,30							x				
Catifes i Tapisseries	0,30									x		
Catifes i Tapisseries	0,30											x
Cromats i reixes de portes de ferro	8,00			x								
Cromats i reixes de portes de ferro	8,00							x				
Enrajolats difícil accés > 2m	8,00			x								
Enrajolats difícil accés > 2m	8,00							x				
Neteja alts > 2m, lluminaries, i altres (Nota 3)	8,00			x								
Neteja alts > 2m, lluminaries, i altres (Nota 3)	8,00							x				
Paraments i sostres	8,00			x								
Paraments i sostres	8,00							x				
Paviments varis i sintètics	12,00				x							
Persianes	8,00			x								
Persianes	8,00							x				
Vidres int/ext fàcil accés	30,00	x										
Vidres int/ext fàcil accés	30,00			x								
Vidres int/ext fàcil accés	30,00				x							
Vidres int/ext fàcil accés	30,00							x				
Vidres int/ext fàcil accés	30,00									x		
Vidres int/ext fàcil accés	30,00											x

Total hores Especialistes /Any:

275,60



Centre: 603034002 CENTRE CIVIC I CASAL DE GENT GRAN BARO DE VIVER
Adreça: TUCUMAN 0009*0013 **Superfície:** 1.534,90
Tipologia: 0201 CENTRES CULTURALS
Àmbit: 0609 DISTRICTE DE SANT ANDREU

Programació Neteja Ordinària:

Lloc de Treball	Tarifa	Hores
603034002-01 Lloc 01 - Lu-Ju 13.45 - 21.30	Operari - Laborable Diürn	31,00
603034002-02 Lloc 02 - Vi 13.30 - 21.30	Operari - Laborable Diürn	8,00
603034002-03 Lloc 03 - Lu 10.00 - 13.30	Operari - Laborable Diürn	3,50
		42,50

Programació Neteja Especialistes:

603034002/2 Especialista - 201 Centres Culturals

	Gen	Feb	Mar	Abr	Mai	Jun	Jul	Ago	Set	Oct	Nov	Des
Arquetes i/o desguassos difícil accés	x											
Arquetes i/o desguassos difícil accés			x									
Arquetes i/o desguassos difícil accés					x							
Arquetes i/o desguassos difícil accés							x					
Arquetes i/o desguassos difícil accés									x			
Arquetes i/o desguassos difícil accés											x	
Catifes i Tapisseries	x											
Catifes i Tapisseries			x									
Catifes i Tapisseries					x							
Catifes i Tapisseries							x					
Catifes i Tapisseries									x			
Catifes i Tapisseries											x	
Cromats i reixes de portes de ferro			x									
Cromats i reixes de portes de ferro									x			
Enrajolats difícil accés > 2m			x									
Enrajolats difícil accés > 2m									x			
Neteja alts > 2m, lluminaries, i altres (Nota 3)			x									
Neteja alts > 2m, lluminaries, i altres (Nota 3)									x			
Paraments i sostres			x									
Paraments i sostres									x			
Parquets	x											
Paviments varis i sintètics	x											
Vidres int/ext fàcil accés	x											
Vidres int/ext fàcil accés			x									
Vidres int/ext fàcil accés					x							
Vidres int/ext fàcil accés							x					
Vidres int/ext fàcil accés									x			
Vidres int/ext fàcil accés											x	

Total hores Especialistes /Any: 145,80



Centre: 604161001 BIBLIOTECA TRINITAT VELLA J BARBERO
Adreça: GALICIA 0016*0028
Tipologia: 0202 BIBLIOTEQUES
Àmbit: 0609 DISTRICTE DE SANT ANDREU

Superfície: 1.547,00

Observacions Contractuals:

Tancat de l'1 al 31 d'Agost

Programació Neteja Ordinària:

Lloc de Treball

604161001-01 Lloc 01 - Lu-Sa 06.00 - 11.00

Tarifa

Operari - Laborable Diürn

Hores

30,00

30,00

Programació Neteja Especialistes:

604161001/2 Especialista - 202 Biblioteques

	Gen	Feb	Mar	Abr	Mai	Jun	Jul	Ago	Set	Oct	Nov	Des
Arquetes i/o desguassos difícil accés	0,30	x										
Arquetes i/o desguassos difícil accés	0,30		x									
Arquetes i/o desguassos difícil accés	0,30					x						
Arquetes i/o desguassos difícil accés	0,30							x				
Arquetes i/o desguassos difícil accés	0,30								x			
Arquetes i/o desguassos difícil accés	0,30											x
Catifes i Tapisseries	1,00	x										
Catifes i Tapisseries	1,00		x									
Catifes i Tapisseries	1,00					x						
Catifes i Tapisseries	1,00							x				
Catifes i Tapisseries	1,00								x			
Catifes i Tapisseries	1,00											x
Cromats i reixes de portes de ferro	1,00	x										
Cromats i reixes de portes de ferro	1,00								x			
Enrajolats difícil accés > 2m	4,00	x										
Enrajolats difícil accés > 2m	4,00								x			
Neteja alts > 2m, lluminaries, i altres (Nota 3)	4,00	x										
Neteja alts > 2m, lluminaries, i altres (Nota 3)	4,00								x			
Paraments i sostres	4,00	x										
Paraments i sostres	4,00								x			
Paviments varis i sintètics	16,00	x										
Vidres int/ext difícil accés	10,00	x										
Vidres int/ext difícil accés	10,00		x									
Vidres int/ext difícil accés	10,00								x			
Vidres int/ext fàcil accés	32,00	x										
Vidres int/ext fàcil accés	32,00		x									
Vidres int/ext fàcil accés	32,00					x						
Vidres int/ext fàcil accés	32,00							x				
Vidres int/ext fàcil accés	32,00								x			
Vidres int/ext fàcil accés	32,00											x

Total hores Especialistes /Any: 271,80



Centre: 605191001 CASAL DE BARRI CAN PORTABELLA
Adreça: VIRGILI 24
Tipologia: 0201 CENTRES CULTURALS
Àmbit: 0609 DISTRICTE DE SANT ANDREU

Superfície: 67,48

Observacions Contractuals:

Tancat de l'1 al 31 d'Agost

Programació Neteja Ordinària:

Lloc de Treball

605191001-01 Lloc 01 - Lu-Vi 08.00 - 14.00

Tarifa

Operari - Laborable Diürn

Hores

30,00

30,00

Programació Neteja Especialistes:

605191001/2 Especialista - 201 Centres Culturals

	Gen	Feb	Mar	Abr	Mai	Jun	Jul	Ago	Set	Oct	Nov	Des
Arquetes i/o desguassos difícil accés	0,30		x									
Arquetes i/o desguassos difícil accés	0,30				x							
Arquetes i/o desguassos difícil accés	0,30						x					
Arquetes i/o desguassos difícil accés	0,30								x			
Arquetes i/o desguassos difícil accés	0,30									x		
Arquetes i/o desguassos difícil accés	0,30										x	
Catifes i Tapisseries	0,30		x									
Catifes i Tapisseries	0,30				x							
Catifes i Tapisseries	0,30						x					
Catifes i Tapisseries	0,30								x			
Catifes i Tapisseries	0,30									x		
Catifes i Tapisseries	0,30										x	
Cromats i reixes de portes de ferro	2,00				x							
Cromats i reixes de portes de ferro	2,00					x						
Enrajolats difícil accés > 2m	4,00	x										
Enrajolats difícil accés > 2m	4,00				x							
Neteja alts > 2m, lluminaries, i altres (Nota 3)	2,00				x							
Neteja alts > 2m, lluminaries, i altres (Nota 3)	2,00									x		
Paraments i sostres	8,00	x										
Paraments i sostres	8,00						x					
Paviments varis i sintètics	36,00						x					
Vidres int/ext fàcil accés	40,00	x										
Vidres int/ext fàcil accés	40,00		x									
Vidres int/ext fàcil accés	40,00				x							
Vidres int/ext fàcil accés	40,00						x					
Vidres int/ext fàcil accés	40,00								x			
Vidres int/ext fàcil accés	40,00										x	

Total hores Especialistes /Any: 311,60



Centre: 605655001 CASAL GENT GRAN MOSSEN CLAPES
Adreça: GRAN SANT ANDREU, 467 INT. P1ª
Tipologia: 0201 CENTRES CULTURALS
Àmbit: 0609 DISTRICTE DE SANT ANDREU

Superfície: 449,99

Observacions Contractuals:

Tancat del 12 al 26 d'Agost

Programació Neteja Ordinària:

Lloc de Treball

605655001-01 Lloc 01 - Lu-Vi 12.00 - 14.30 sa 6.00-10.00

Tarifa

Operari - Laborable Diürn

Hores

16,50

16,50

Programació Neteja Especialistes:

605655001/2 Especialista - 201 Centres Culturals

	Gen	Feb	Mar	Abr	Mai	Jun	Jul	Ago	Set	Oct	Nov	Des
Arquetes i/o desguassos difícil accés	0,30	x										
Arquetes i/o desguassos difícil accés	0,30			x								
Arquetes i/o desguassos difícil accés	0,30					x						
Arquetes i/o desguassos difícil accés	0,30							x				
Arquetes i/o desguassos difícil accés	0,30									x		
Arquetes i/o desguassos difícil accés	0,30											x
Catifes i Tapisseries	0,30	x										
Catifes i Tapisseries	0,30			x								
Catifes i Tapisseries	0,30					x						
Catifes i Tapisseries	0,30							x				
Catifes i Tapisseries	0,30									x		
Catifes i Tapisseries	0,30											x
Cromats i reixes de portes de ferro	1,00	x										
Cromats i reixes de portes de ferro	1,00									x		
Enrajolats difícil accés > 2m	2,00	x										
Enrajolats difícil accés > 2m	2,00									x		
Neteja alts > 2m, lluminaries, i altres (Nota 3)	3,00	x										
Neteja alts > 2m, lluminaries, i altres (Nota 3)	3,00									x		
Paraments i sostres	4,00	x										
Paraments i sostres	4,00									x		
Paviments varis i sintètics	6,00	x										
Persianes	8,00	x										
Persianes	8,00									x		
Vidres int/ext fàcil accés	8,00	x										
Vidres int/ext fàcil accés	8,00			x								
Vidres int/ext fàcil accés	8,00					x						
Vidres int/ext fàcil accés	8,00							x				
Vidres int/ext fàcil accés	8,00									x		
Vidres int/ext fàcil accés	8,00											x

Total hores Especialistes /Any:

93,60



Centre: 606413001 CENTRE CIVIC NAVAS
Adreça: NAVAS DE TOLOSA 0312
Tipologia: 0201 CENTRES CULTURALS
Àmbit: 0609 DISTRICTE DE SANT ANDREU

Superfície: 637,70

Programació Neteja Ordinària:

Lloc de Treball	Tarifa	Hores
606413001-01 Lloc 01 - Lu-Vi 06.00 - 09.00	Operari - Laborable Diürn	15,00
606413001-02 Lloc 02 - Lu-Vi 06.00 - 09.00	Operari - Laborable Diürn	15,00
		30,00

Programació Neteja Especialistes:

606413001/2 Especialista - 201 Centres Culturals

	Gen	Feb	Mar	Abr	Mai	Jun	Jul	Ago	Set	Oct	Nov	Des
Arquetes i/o desguassos difícil accés	x											
Arquetes i/o desguassos difícil accés			x									
Arquetes i/o desguassos difícil accés					x							
Arquetes i/o desguassos difícil accés							x					
Arquetes i/o desguassos difícil accés									x			
Arquetes i/o desguassos difícil accés											x	
Catifes i Tapisseries	x											
Catifes i Tapisseries			x									
Catifes i Tapisseries					x							
Catifes i Tapisseries							x					
Catifes i Tapisseries									x			
Catifes i Tapisseries											x	
Cromats i reixes de portes de ferro	x											
Cromats i reixes de portes de ferro							x					
Enrajolats difícil accés > 2m	x											
Enrajolats difícil accés > 2m							x					
Neteja alts > 2m, lluminaries, i altres (Nota 3)	x											
Neteja alts > 2m, lluminaries, i altres (Nota 3)						x						
Paraments i sostres	x											
Paraments i sostres						x						
Paviments varis i sintètics							x					
Vidres int/ext fàcil accés	x											
Vidres int/ext fàcil accés			x									
Vidres int/ext fàcil accés					x							
Vidres int/ext fàcil accés							x					
Vidres int/ext fàcil accés									x			
Vidres int/ext fàcil accés											x	

Total hores Especialistes /Any: 127,60



Centre: 606501001 CASAL GENT GRAN LA PALMERA
Adreça: OLESA, 41
Tipologia: 0201 CENTRES CULTURALS
Àmbit: 0609 DISTRICTE DE SANT ANDREU

Superfície: 998,00

Observacions Contractuals:

Tancat del 4 al 19 d'Agost

Programació Neteja Ordinària:

Lloc de Treball	Tarifa	Hores
606501001-01 Lloc 01 - Lu-Vi 08.00 - 10.00	Operari - Laborable Diürn	10,00
606501001-02 Lloc 02 - Lu-Sa 20.00 - 22.00	Operari - Laborable Diürn	12,00
		22,00

Programació Neteja Especialistes:

606501001/2 Especialista - 201 Centres Culturals

	Gen	Feb	Mar	Abr	Mai	Jun	Jul	Ago	Set	Oct	Nov	Des
Arquetes i/o desguassos difícil accés	0,30	x										
Arquetes i/o desguassos difícil accés	0,30			x								
Arquetes i/o desguassos difícil accés	0,30					x						
Arquetes i/o desguassos difícil accés	0,30								x			
Arquetes i/o desguassos difícil accés	0,30									x		
Arquetes i/o desguassos difícil accés	0,30											x
Catifes i Tapisseries	1,00	x										
Catifes i Tapisseries	1,00			x								
Catifes i Tapisseries	1,00					x						
Catifes i Tapisseries	1,00								x			
Catifes i Tapisseries	1,00									x		
Catifes i Tapisseries	1,00											x
Cromats i reixes de portes de ferro	8,00			x								
Cromats i reixes de portes de ferro	8,00								x			
Enrajolats difícil accés > 2m	2,00			x								
Enrajolats difícil accés > 2m	2,00								x			
Neteja alts > 2m, lluminaries, i altres (Nota 3)	2,00			x								
Neteja alts > 2m, lluminaries, i altres (Nota 3)	2,00								x			
Paraments i sostres	4,00			x								
Paraments i sostres	4,00								x			
Paviments varis i sintètics	23,00				x							
Vidres int/ext fàcil accés	8,00	x										
Vidres int/ext fàcil accés	8,00			x								
Vidres int/ext fàcil accés	8,00					x						
Vidres int/ext fàcil accés	8,00								x			
Vidres int/ext fàcil accés	8,00									x		
Vidres int/ext fàcil accés	8,00											x

Total hores Especialistes /Any: 110,80



Centre: 607118001 BIBLIOTECA BON PASTOR
Adreça: ESTADELLA, 62
Tipologia: 0202 BIBLIOTEQUES
Àmbit: 0609 DISTRICTE DE SANT ANDREU

Superfície: 1.624,00

Observacions Contractuals:

Tanca tot el mes d'Agost

Programació Neteja Ordinària:

Lloc de Treball	Tarifa	Hores
607118001-01 Lloc 01 - Lu-Sa 07.30 - 10.30 Ma-Mi-Ju 13.00-14.00	Operari - Laborable Diürn	21,00
607118001-04 Lloc 04 - Lu-Vi 08.00 - 11.00	Operari - Laborable Diürn	15,00
		36,00

Programació Neteja Especialistes:

607118001/2 Especialista - 202 Biblioteques

	Gen	Feb	Mar	Abr	Mai	Jun	Jul	Ago	Set	Oct	Nov	Des
Arquetes i/o desguassos difícil accés	0,30	x										
Arquetes i/o desguassos difícil accés	0,30		x									
Arquetes i/o desguassos difícil accés	0,30				x							
Arquetes i/o desguassos difícil accés	0,30						x					
Arquetes i/o desguassos difícil accés	0,30								x			
Arquetes i/o desguassos difícil accés	0,30										x	
Catifes i Tapisseries	0,30	x										
Catifes i Tapisseries	0,30		x									
Catifes i Tapisseries	0,30				x							
Catifes i Tapisseries	0,30						x					
Catifes i Tapisseries	0,30								x			
Catifes i Tapisseries	0,30										x	
Cromats i reixes de portes de ferro	8,00		x									
Cromats i reixes de portes de ferro	8,00								x			
Enrajolats difícil accés > 2m	2,00		x									
Enrajolats difícil accés > 2m	2,00								x			
Neteja alts > 2m, lluminaries, i altres (Nota 3)	4,00		x									
Neteja alts > 2m, lluminaries, i altres (Nota 3)	4,00								x			
Paraments i sostres	4,00		x									
Paraments i sostres	4,00								x			
Paviments varis i sintètics	25,00	x										
Vidres int/ext fàcil accés	16,00	x										
Vidres int/ext fàcil accés	16,00		x									
Vidres int/ext fàcil accés	16,00				x							
Vidres int/ext fàcil accés	16,00						x					
Vidres int/ext fàcil accés	16,00								x			
Vidres int/ext fàcil accés	16,00										x	

Total hores Especialistes /Any: 160,60



Centre: 607648001 F&C CAN FONTANET (EDIF E)
Adreça: PARELLADA 0013*0023
Tipologia: 0201 CENTRES CULTURALS
Àmbit: 0609 DISTRICTE DE SANT ANDREU

Superfície: 1.709,00

Observacions Contractuals:

Tancat de l'1 al 31 d'Agost

Programació Neteja Ordinària:

Lloc de Treball

607648001-01 Lloc 01 - Ma-Vi 07.00 09.30

Tarifa

Operari - Laborable Diürn

Hores

10,00

10,00

Programació Neteja Especialistes:

607648001/2 Especialista - 201 Centres Culturals

	Gen	Feb	Mar	Abr	Mai	Jun	Jul	Ago	Set	Oct	Nov	Des
Cromats i reixes de portes de ferro	1,00	x										
Cromats i reixes de portes de ferro	1,00									x		
Enrajolats difícil accés > 2m	2,00	x										
Enrajolats difícil accés > 2m	2,00									x		
Neteja alts > 2m, lluminaries, i altres (Nota 3)	2,00	x										
Neteja alts > 2m, lluminaries, i altres (Nota 3)	2,00									x		
Paraments i sostres	2,00	x										
Paraments i sostres	2,00									x		
Vidres int/ext fàcil accés	3,00	x										
Vidres int/ext fàcil accés	3,00			x								
Vidres int/ext fàcil accés	3,00					x						
Vidres int/ext fàcil accés	3,00							x				
Vidres int/ext fàcil accés	3,00									x		
Vidres int/ext fàcil accés	3,00											x

Total hores Especialistes /Any:

32,00



Centre: 607993001 CENTRE MUNICIPAL DE CULTURA POPULAR - CAN GALTACREMAT
Adreça: ARQUIMEDES 0018*0030 **Superfície:** 719,00
Tipologia: 0201 CENTRES CULTURALS
Àmbit: 0609 DISTRICTE DE SANT ANDREU

Observacions Contractuals:

Tancat de l'1 al 31 d'Agost

Programació Neteja Ordinària:

Lloc de Treball

607993001-01 Lloc 01 - Ma,Vi 09.30 - 12.00

Tarifa

Operari - Laborable Diürn

Hores

5,00

5,00

Programació Neteja Especialistes:

607993001/2 Especialista - 201 Centres Culturals

	Gen	Feb	Mar	Abr	Mai	Jun	Jul	Ago	Set	Oct	Nov	Des
Cortines	2,00	x										
Cortines	2,00									x		
Cromats i reixes de portes de ferro	2,00	x										
Cromats i reixes de portes de ferro	2,00									x		
Enrajolats difícil accés > 2m	2,00	x										
Enrajolats difícil accés > 2m	2,00									x		
Neteja alts > 2m, lluminaries, i altres (Nota 3)	2,00	x										
Neteja alts > 2m, lluminaries, i altres (Nota 3)	2,00									x		
Paraments i sostres	1,00	x										
Paraments i sostres	1,00									x		
Paviments varis i sintètics	8,00	x										
Persianes	2,00	x										
Persianes	2,00									x		
Vidres int/ext fàcil accés	8,00	x										
Vidres int/ext fàcil accés	8,00			x								
Vidres int/ext fàcil accés	8,00					x						
Vidres int/ext fàcil accés	8,00							x				
Vidres int/ext fàcil accés	8,00									x		
Vidres int/ext fàcil accés	8,00											x

Total hores Especialistes /Any:

78,00



Centre: 608198001 F&C CASAL DE BARRI L'HARMONIA (EDIF C)
Adreça: SANT ADRIA 0018
Tipologia: 0201 CENTRES CULTURALS
Àmbit: 0609 DISTRICTE DE SANT ANDREU

Superfície: 1.800,00

Observacions Contractuals:

Tancat de l'1 al 31 d'Agost

Programació Neteja Ordinària:

Lloc de Treball	Tarifa	Hores
608198001-01 Lloc 01 - Lu-Vi 07.00 - 14.00	Operari - Laborable Diürn	35,00
608198001-02 Lloc 02 - Sa 06.00 - 11.00	Operari - Laborable Diürn	5,00
		40,00

Programació Neteja Especialistes:

608198001/2 Especialista - 201 Centres Culturals

	Gen	Feb	Mar	Abr	Mai	Jun	Jul	Ago	Set	Oct	Nov	Des
Arquetes i/o desguassos difícil accés	0,30	x										
Arquetes i/o desguassos difícil accés	0,30			x								
Arquetes i/o desguassos difícil accés	0,30						x					
Arquetes i/o desguassos difícil accés	0,30							x				
Arquetes i/o desguassos difícil accés	0,30									x		
Arquetes i/o desguassos difícil accés	0,30											x
Cromats i reixes de portes de ferro	2,00	x										
Cromats i reixes de portes de ferro	2,00									x		
Enrajolats difícil accés > 2m	4,00	x										
Enrajolats difícil accés > 2m	4,00									x		
Neteja alts > 2m, lluminaries, i altres (Nota 3)	4,00	x										
Neteja alts > 2m, lluminaries, i altres (Nota 3)	4,00									x		
Paraments i sostres	4,00	x										
Paraments i sostres	4,00									x		
Paviments varis i sintètics	10,00	x										
Vidres int/ext fàcil accés	16,00	x										
Vidres int/ext fàcil accés	16,00			x								
Vidres int/ext fàcil accés	16,00						x					
Vidres int/ext fàcil accés	16,00							x				
Vidres int/ext fàcil accés	16,00									x		
Vidres int/ext fàcil accés	16,00											x

Total hores Especialistes /Any: 135,80



Centre: 608198002 F&C ESCOLA BRESSOL (EDIF H)
Adreça: SANT ADRIA 0018
Tipologia: 0201 CENTRES CULTURALS
Àmbit: 0609 DISTRICTE DE SANT ANDREU

Superfície: 780,00

Observacions Contractuals:

Tancat de l'1 al 29 d'Agost

Programació Neteja Ordinària:

Lloc de Treball	Tarifa	Hores
608198002-01 Lloc 01 - Lu-Sa 07.00 - 08.30	Operari - Laborable Diürn	9,00
		9,00

Programació Neteja Especialistes:

608198002/2 Especialista - 201 Centres Culturals

	Gen	Feb	Mar	Abr	Mai	Jun	Jul	Ago	Set	Oct	Nov	Des
Cromats i reixes de portes de ferro	1,00	x										
Cromats i reixes de portes de ferro	1,00									x		
Enrajolats difícil accés > 2m	2,00	x										
Enrajolats difícil accés > 2m	2,00									x		
Neteja alts > 2m, lluminaries, i altres (Nota 3)	2,00	x										
Neteja alts > 2m, lluminaries, i altres (Nota 3)	2,00									x		
Paraments i sostres	2,00	x										
Paraments i sostres	2,00									x		
Paviments varis i sintètics	2,00	x										
Vidres int/ext fàcil accés	4,00	x										
Vidres int/ext fàcil accés	4,00			x								
Vidres int/ext fàcil accés	4,00					x						
Vidres int/ext fàcil accés	4,00							x				
Vidres int/ext fàcil accés	4,00									x		
Vidres int/ext fàcil accés	4,00											x

Total hores Especialistes /Any: 40,00



Centre: 608198003 F&C PUNT INFORMACIÓ (EDIF A)
Adreça: SANT ADRIA 0018
Tipologia: 0401 GUARDIA URBANA
Àmbit: 0609 DISTRICTE DE SANT ANDREU

Superfície: 25,00

Programació Neteja Ordinària:

Lloc de Treball	Tarifa	Hores
608198003-01 Lloc 01 - Lu-Sa 06.00 - 07.00	Operari - Laborable Diürn	6,00
		6,00

Programació Neteja Especialistes:

608198003/2 Especialista - 401 Guardia Urbana

	Gen	Feb	Mar	Abr	Mai	Jun	Jul	Ago	Set	Oct	Nov	Des
Cromats i reixes de portes de ferro		x										
Cromats i reixes de portes de ferro										x		
Paraments i sostres		x										
Paraments i sostres										x		
Paviments varis i sintètics	x											
Vidres int/ext fàcil accés		x										
Vidres int/ext fàcil accés				x								
Vidres int/ext fàcil accés						x						
Vidres int/ext fàcil accés								x				
Vidres int/ext fàcil accés										x		
Vidres int/ext fàcil accés												x

Total hores Especialistes / Any: 18,00



Centre: 608292001 CENTRE CÍVIC CAN CLARIANA CULTURAL
Adreça: FELIP II 0222
Tipologia: 0201 CENTRES CULTURALS
Àmbit: 0609 DISTRICTE DE SANT ANDREU

Superfície: 841,00

Observacions Contractuals:

Tancat de l'1 al 31 d'Agost

Programació Neteja Ordinària:

Lloc de Treball		Tarifa	Hores
608292001-01	Lloc 01 - Lu-Vi 06.00 - 08.00	Operari - Laborable Diürn	10,00
608292001-02	Lloc 02 - Lu-Mi-Ju-Vi-Sa 09.00 - 11.00	Operari - Laborable Diürn	10,00
			20,00

Programació Neteja Especialistes:

608292001/2 Especialista - 201 Centres Culturals

	Gen	Feb	Mar	Abr	Mai	Jun	Jul	Ago	Set	Oct	Nov	Des
Enrajolats difícil accés > 2m	3,00	x										
Enrajolats difícil accés > 2m	3,00						x					
Neteja alts > 2m, lluminaries, i altres (Nota 3)	2,00	x										
Neteja alts > 2m, lluminaries, i altres (Nota 3)	2,00				x							
Paraments i sostres	2,00	x										
Paraments i sostres	2,00				x							
Paviments varis i sintètics	18,00						x					
Vidres int/ext fàcil accés	16,00	x										
Vidres int/ext fàcil accés	16,00		x									
Vidres int/ext fàcil accés	16,00				x							
Vidres int/ext fàcil accés	16,00						x					
Vidres int/ext fàcil accés	16,00							x				
Vidres int/ext fàcil accés	16,00										x	

Total hores Especialistes / Any: 128,00



Centre: 609375001 CASAL DE GENT GRAN BON PASTOR -NOU-
Adreça: Alfarràs 30-38
Tipologia: 0201 CENTRES CULTURALS
Àmbit: 0609 DISTRICTE DE SANT ANDREU

Superfície: 812,00

Observacions Contractuals:

Tanca durant el mes d'agost

Programació Neteja Ordinària:

Lloc de Treball

609375001-01 Lloc 01- Lu-Vi 06.00-10.00

Tarifa

Operari - Laborable Diürn

Hores

20,00

20,00

Programació Neteja Especialistes:

609375001/2 Gama Maestra Especialista - 201 Centres Culturals

	Gen	Feb	Mar	Abr	Mai	Jun	Jul	Ago	Set	Oct	Nov	Des
Arquetes i/o desguassos difícil accés	5,00		x									
Arquetes i/o desguassos difícil accés	5,00										x	
Cortines	8,00		x									
Cortines	8,00										x	
Enrajolats difícil accés > 2m	6,00	x										
Enrajolats difícil accés > 2m	6,00				x							
Neteja alts > 2m, lluminaries, i altres (Nota 3)	4,00	x										
Neteja alts > 2m, lluminaries, i altres (Nota 3)	4,00				x							
Paraments i sostres	4,00	x										
Paraments i sostres	4,00				x							
Paviments varis i sintètics	16,00					x						
Vidres int/ext difícil accés	12,00	x										
Vidres int/ext difícil accés	12,00				x							
Vidres int/ext difícil accés	12,00								x			
Vidres int/ext fàcil accés	24,00	x										
Vidres int/ext fàcil accés	24,00		x									
Vidres int/ext fàcil accés	24,00				x							
Vidres int/ext fàcil accés	24,00						x					
Vidres int/ext fàcil accés	24,00								x			
Vidres int/ext fàcil accés	24,00										x	

Total hores Especialistes /Any:

250,00



Centre: 609381001 BIBLIOTECA LA SAGRERA-MARINA CLOTET
Adreça: CAMP DEL FERRO 0003
Tipologia: 0202 BIBLIOTEQUES
Àmbit: 0609 DISTRICTE DE SANT ANDREU

Superfície: 2.210,00

Observacions Contractuals:

Tancat de l'1 al 31 d'Agost

Programació Neteja Ordinària:

Lloc de Treball		Tarifa	Hores
609381001-01	Lloc 01 - Lu-Ju 06.00 - 13.00	Operari - Laborable Diürn	28,00
609381001-02	Lloc 02 - Vi 06.00 - 12.00	Operari - Laborable Diürn	6,00
609381001-03	Lloc 03 - Lu 06.15 - 11.15	Operari - Laborable Diürn	5,00
609381001-04	Lloc 04 - Ma-Vi 06.15 - 11.30	Operari - Laborable Diürn	21,00
			60,00

Programació Neteja Especialistes:

609381001/2 Especialista - 202 Biblioteques

	Gen	Feb	Mar	Abr	Mai	Jun	Jul	Ago	Set	Oct	Nov	Des
Arquetes i/o desguassos difícil accés	0,30	x										
Arquetes i/o desguassos difícil accés	0,30			x								
Arquetes i/o desguassos difícil accés	0,30					x						
Arquetes i/o desguassos difícil accés	0,30							x				
Arquetes i/o desguassos difícil accés	0,30									x		
Arquetes i/o desguassos difícil accés	0,30											x
Catifes i Tapisseries	0,30	x										
Catifes i Tapisseries	0,30			x								
Catifes i Tapisseries	0,30					x						
Catifes i Tapisseries	0,30							x				
Catifes i Tapisseries	0,30									x		
Catifes i Tapisseries	0,30											x
Cromats i reixes de portes de ferro	2,00			x								
Cromats i reixes de portes de ferro	2,00							x				
Enrajolats difícil accés > 2m	2,00			x								
Enrajolats difícil accés > 2m	2,00							x				
Neteja alts > 2m, lluminaries, i altres (Nota 3)	2,00			x								
Neteja alts > 2m, lluminaries, i altres (Nota 3)	2,00							x				
Paraments i sostres	4,00			x								
Paraments i sostres	4,00							x				
Paviments varis i sintètics	21,00				x							
Vidres int/ext fàcil accés	32,00	x										
Vidres int/ext fàcil accés	32,00			x								
Vidres int/ext fàcil accés	32,00					x						
Vidres int/ext fàcil accés	32,00							x				
Vidres int/ext fàcil accés	32,00									x		
Vidres int/ext fàcil accés	32,00											x

Total hores Especialistes /Any: 236,60

LOT 10
DISTRICTE DE SANT MARTÍ



Centre: 040085001 CENTRE CIVIC I CASAL GENT GRAN PARC-SANDARU
Adreça: BUENAVENTURA MUÑOZ, 21 **Superfície:** 4.160,00
Tipologia: 0201 CENTRES CULTURALS
Àmbit: 0610 DISTRICTE DE SANT MARTÍ

Observacions Contractuals:

Tancat:
 - Tot l'Agost
 - del 30 de Març al 2 d'Abril (Festius de Setmana Santa)
 - 9 de Desembre
 - 23 i 24 de Desembre
 - 7 de Gener

Programació Neteja Ordinària:

Lloc de Treball	Tarifa	Hores
040085001-01 Lloc 01 Lu-Vi - 06.00 - 10.00	Operari - Laborable Diürn	20,00
040085001-02 Lloc 02 Lu - 14.00 - 17.00	Operari - Laborable Diürn	3,00
040085001-03 Lloc 03 Ma - 18.00 - 21.00	Operari - Laborable Diürn	3,00
040085001-04 Lloc 04 Mi - 15.00 - 18.30	Operari - Laborable Diürn	3,50
040085001-05 Lloc 05 Ju - 18.00 - 21.00	Operari - Laborable Diürn	3,00
040085001-06 Lloc 06 Vi - 15.00 - 18.30	Operari - Laborable Diürn	3,50
040085001-07 Lloc 07 Lu-Vi - 06.00 - 10.00	Operari - Laborable Diürn	20,00
040085001-08 Lloc 08 Lu-Vi - 06.00 - 10.00	Operari - Laborable Diürn	20,00
040085001-09 Lloc 09 Sa 07.00-11.00	Operari - Laborable Diürn	4,00
		80,00

Programació Neteja Especialistes:

040085001/2 Especialista - 201 Centres Culturals

	Gen	Feb	Mar	Abr	Mai	Jun	Jul	Ago	Set	Oct	Nov	Des
Altres casos especials 16,00	x											
Altres casos especials 16,00						x						
Altres casos especials 16,00										x		
Catifes i Tapisseries 10,00				x								
Catifes i Tapisseries 10,00										x		
Cortines 24,00	x											
Cortines 24,00							x					
Cromats i reixes de portes de ferro 4,00							x					
Cromats i reixes de portes de ferro 4,00												x
Enrajolats difícil accés > 2m 8,00		x										
Enrajolats difícil accés > 2m 8,00									x			
Neteja alts > 2m, lluminaries, i altres (Nota 3) 10,00	x											
Neteja alts > 2m, lluminaries, i altres (Nota 3) 10,00							x					
Paraments i sostres 21,00	x											
Paraments i sostres 21,00							x					
Paviments varis i sintètics 112,00										x		
Vidres int/ext difícil accés 152,00				x								
Vidres int/ext difícil accés 152,00								x				
Vidres int/ext difícil accés 152,00												x
Vidres int/ext fàcil accés 20,00		x										
Vidres int/ext fàcil accés 20,00				x								
Vidres int/ext fàcil accés 20,00						x						
Vidres int/ext fàcil accés 20,00								x				
Vidres int/ext fàcil accés 20,00										x		
Vidres int/ext fàcil accés 20,00												x

Total hores Especialistes /Any: 890,00



Centre: 100021001 SEU DEL DISTRICTE DE SANT MARTI
Adreça: PL V ALMIRALL 0001
Tipologia: 0101 OFICINES CENTRALS
Àmbit: 0610 DISTRICTE DE SANT MARTÍ

Superfície: 2.244,00

Programació Neteja Ordinària:

Lloc de Treball	Tarifa	Hores
100021001-01 Lloc 01 Lu - Ju 15.00 - 20.15 Vi 15.00-20.00	Operari - Laborable Diürn	26,00
100021001-07 Lloc 07 Lu-Vi - 16.30 - 20.30	Operari - Laborable Diürn	20,00
		46,00

Programació Neteja Especialistes:

100021001/2 Especialista - 101 Oficines Centrals

	Gen	Feb	Mar	Abr	Mai	Jun	Jul	Ago	Set	Oct	Nov	Des
Altres casos especials	1,00	x										
Altres casos especials	1,00		x									
Altres casos especials	1,00			x								
Altres casos especials	1,00				x							
Altres casos especials	1,00					x						
Altres casos especials	1,00						x					
Altres casos especials	1,00							x				
Altres casos especials	1,00								x			
Altres casos especials	1,00									x		
Altres casos especials	1,00										x	
Catifes i Tapisseries	3,00	x										x
Catifes i Tapisseries	3,00						x					
Cortines	10,00		x									
Cortines	10,00							x				
Cromats i reixes de portes de ferro	40,00				x							
Cromats i reixes de portes de ferro	40,00										x	
Enrajolats difícil accés > 2m	9,00				x							
Enrajolats difícil accés > 2m	9,00											x
Neteja alts > 2m, lluminaries, i altres (Nota 3)	32,00		x									
Neteja alts > 2m, lluminaries, i altres (Nota 3)	32,00								x			
Paraments i sostres	18,00		x									
Paraments i sostres	18,00								x			
Parquets	1,00		x									
Parquets	1,00							x				
Paviments varis i sintètics	48,00						x					
Vidres int/ext difícil accés	24,00		x									
Vidres int/ext difícil accés	24,00						x					
Vidres int/ext difícil accés	24,00										x	
Vidres int/ext fàcil accés	32,00											x
Vidres int/ext fàcil accés	32,00		x									
Vidres int/ext fàcil accés	32,00				x							
Vidres int/ext fàcil accés	32,00						x					
Vidres int/ext fàcil accés	32,00							x				
Vidres int/ext fàcil accés	32,00										x	

Total hores Especialistes /Any: 550,00



Centre: 100021005 CONSORCI NORMALITZACIÓ LINGÜÍSTICA
Adreça: GV CORTS CATALANES, 866
Tipologia: 0302 SERVEIS SOCIALS
Àmbit: 0610 DISTRICTE DE SANT MARTÍ

Superfície: 250,01

Observacions Contractuals:

- Tanca:
- del 26 de Març al 2 d'Abril (Setmana Santa)
- de l'1 al 31 d'Agost
- del 23 de Desembre al 7 de Gener (Nadal)

Programació Neteja Ordinària:

Lloc de Treball	Tarifa	Hores
100021005-01 Lloc 01 Lu-Vi - 08.00 - 10.00	Operari - Laborable Diürn	10,00
		10,00

Programació Neteja Especialistes:

100021005/2 Especialista - 302 CSS

	Gen	Feb	Mar	Abr	Mai	Jun	Jul	Ago	Set	Oct	Nov	Des
Cortines	6,00	x										
Cortines	6,00						x					
Neteja alts > 2m, lluminaries, i altres (Nota 3)	4,00	x										
Neteja alts > 2m, lluminaries, i altres (Nota 3)	4,00						x					
Paraments i sostres	1,00	x										
Paraments i sostres	1,00						x					
Paviments varis i sintètics	8,00		x									
Vidres int/ext fàcil accés	1,00	x										
Vidres int/ext fàcil accés	1,00			x								
Vidres int/ext fàcil accés	1,00				x							
Vidres int/ext fàcil accés	1,00						x					
Vidres int/ext fàcil accés	1,00							x				
Vidres int/ext fàcil accés	1,00										x	

Total hores Especialistes / Any: 36,00



Centre: 100021006 CASAL DE BARRI BAC DE RODA
Adreça: CAMI A VALENCIA, 54
Tipologia: 0201 CENTRES CULTURALS
Àmbit: 0610 DISTRICTE DE SANT MARTÍ

Superfície: 988,00

Observacions Contractuals:

Tanca:
 - del 6 al 19 d'Agost
 - Caps de setmana d'Agost
 - del 23 de Desembre al 7 de Gener (Nadal)

Programació Neteja Ordinària:

Lloc de Treball		Tarifa	Hores
100021006-02	Lloc 02 Lu-Ju - 06.00 - 08.30 Vi 06.00-08.00	Operari - Laborable Diürn	12,00
100021006-03	Lloc 03 Sa - 06.30 - 08.30	Operari - Laborable Diürn	2,00
			14,00

Programació Neteja Especialistes:

100021006/2 Especialista - 201 Centres Culturals

	Gen	Feb	Mar	Abr	Mai	Jun	Jul	Ago	Set	Oct	Nov	Des
Catifes i Tapisseries							x					
Catifes i Tapisseries												x
Cortines			x									
Cortines												x
Enrajolats difícil accés > 2m					x							
Enrajolats difícil accés > 2m												x
Neteja alts > 2m, lluminaries, i altres (Nota 3)				x								
Neteja alts > 2m, lluminaries, i altres (Nota 3)										x		
Paraments i sostres				x								
Paraments i sostres										x		
Parquets		x										
Paviments varis i sintètics			x									
Vidres int/ext fàcil accés	x											
Vidres int/ext fàcil accés			x									
Vidres int/ext fàcil accés					x							
Vidres int/ext fàcil accés							x					
Vidres int/ext fàcil accés									x			
Vidres int/ext fàcil accés											x	

Total hores Especialistes /Any: 98,00



Centre: 100021007 ESPAI VIA TRAJANA
Adreça: PG VERNEDA, 101
Tipologia: 0201 CENTRES CULTURALS
Àmbit: 0610 DISTRICTE DE SANT MARTÍ

Superfície: 194,00

Observacions Contractuals:

Tanca:
- de l'1 al 31 d'Agost

Programació Neteja Ordinària:

Lloc de Treball

100021007-01 Lloc 01 Ma-Vi - 10.45 - 13.15

Tarifa

Operari - Laborable Diürn

Hores

5,00

5,00

Programació Neteja Especialistes:

100021007/2 Especialista - 201 Centres Culturals

	Gen	Feb	Mar	Abr	Mai	Jun	Jul	Ago	Set	Oct	Nov	Des
Catifes i Tapisseries	6,00						x					
Catifes i Tapisseries	6,00										x	
Cromats i reixes de portes de ferro	6,00						x					
Cromats i reixes de portes de ferro	6,00										x	
Enrajolats difícil accés > 2m	2,00		x									
Enrajolats difícil accés > 2m	2,00								x			
Neteja alts > 2m, lluminaries, i altres (Nota 3)	2,00			x								
Neteja alts > 2m, lluminaries, i altres (Nota 3)	2,00									x		
Paraments i sostres	1,00			x								
Paraments i sostres	1,00									x		
Paviments varis i sintètics	4,00	x										
Persianes	4,00			x								
Persianes	4,00									x		
Vidres int/ext fàcil accés	4,00	x										
Vidres int/ext fàcil accés	4,00		x									
Vidres int/ext fàcil accés	4,00				x							
Vidres int/ext fàcil accés	4,00						x					
Vidres int/ext fàcil accés	4,00							x				
Vidres int/ext fàcil accés	4,00										x	

Total hores Especialistes /Any:

70,00



Centre: 100021009 BIBLIOTECA EL CLOT-JOSEP BENET
Adreça: PL GLORIES CATALAN, 37
Tipologia: 0202 BIBLIOTEQUES
Àmbit: 0610 DISTRICTE DE SANT MARTÍ

Superfície: 1.800,00

Observacions Contractuals:

Tanca:
 - del 30 de Març al 2 d'Abril (Festius de Setmana Santa)
 - dissabtes des del 30 de Juny fins el 24 de Setembre

Programació Neteja Ordinària:

Lloc de Treball		Tarifa	Hores
100021009-01	Lloc 01 Lu - 06.00 - 13.00	Operari - Laborable Diürn	7,00
100021009-02	Lloc 02 Ma - 06.00 - 11.00	Operari - Laborable Diürn	5,00
100021009-03	Lloc 03 Mi - 06.00 - 11.00	Operari - Laborable Diürn	5,00
100021009-04	Lloc 04 Ju - 06.00 - 13.00	Operari - Laborable Diürn	7,00
100021009-05	Lloc 05 Vi - 06.00 - 11.00	Operari - Laborable Diürn	5,00
100021009-06	Lloc 06 Sa - 06.00 - 11.00	Operari - Laborable Diürn	5,00
100021009-07	Lloc 07 Ma - 14.00 - 16.00	Operari - Laborable Diürn	2,00
100021009-08	Lloc 08 Mi - 14.00 - 16.00	Operari - Laborable Diürn	2,00
100021009-09	Lloc 09 Vi - 14.00 - 16.00	Operari - Laborable Diürn	2,00
			40,00

Programació Neteja Especialistes:

100021009/2 Especialista - 202 Biblioteques

	Gen	Feb	Mar	Abr	Mai	Jun	Jul	Ago	Set	Oct	Nov	Des
Catifes i Tapisseries	6,00					x						
Catifes i Tapisseries	6,00										x	
Cortines	24,00		x									
Cortines	24,00							x				
Neteja alts > 2m, lluminaries, i altres (Nota 3)	16,00	x										
Neteja alts > 2m, lluminaries, i altres (Nota 3)	16,00						x					
Paraments i sostres	8,00	x										
Paraments i sostres	8,00						x					
Paviments varis i sintètics	72,00	x										
Vidres int/ext difícil accés	24,00		x									
Vidres int/ext difícil accés	24,00					x						
Vidres int/ext difícil accés	24,00									x		
Vidres int/ext fàcil accés	24,00	x										
Vidres int/ext fàcil accés	24,00		x									
Vidres int/ext fàcil accés	24,00				x							
Vidres int/ext fàcil accés	24,00						x					
Vidres int/ext fàcil accés	24,00								x			
Vidres int/ext fàcil accés	24,00										x	

Total hores Especialistes / Any: 396,00



Centre: 100021010 CASAL DE BARRI DIAGONAL MAR
Adreça: SELVA DE MAR, 22
Tipologia: 0201 CENTRES CULTURALS
Àmbit: 0610 DISTRICTE DE SANT MARTÍ

Superfície: 694,00

Observacions Contractuals:

Tanca:
- de l'1 al 31 d'Agost

Programació Neteja Ordinària:

Lloc de Treball		Tarifa	Hores
100021010-01	Lloc 01 - Lu-Mi - 06.00 - 09.00	Operari - Laborable Diürn	9,00
100021010-02	Lloc 02 - Ju-Vi 06.00 - 08.00	Operari - Laborable Diürn	4,00
			13,00

Programació Neteja Especialistes:

100021010/2 Especialista - 201 Centres Culturals

		Gen	Feb	Mar	Abr	Mai	Jun	Jul	Ago	Set	Oct	Nov	Des
Catifes i Tapisseries	8,00				x								
Catifes i Tapisseries	8,00										x		
Cortines	12,00				x								
Cortines	12,00										x		
Cromats i reixes de portes de ferro	6,00		x										
Cromats i reixes de portes de ferro	6,00								x				
Enrajolats difícil accés > 2m	4,00			x									
Enrajolats difícil accés > 2m	4,00										x		
Neteja alts > 2m, lluminaries, i altres (Nota 3)	8,00		x										
Neteja alts > 2m, lluminaries, i altres (Nota 3)	8,00								x				
Paraments i sostres	6,00		x										
Paraments i sostres	6,00								x				
Parquets	4,00	x											
Paviments varis i sintètics	26,00			x									
Vidres int/ext fàcil accés	8,00		x										
Vidres int/ext fàcil accés	8,00				x								
Vidres int/ext fàcil accés	8,00						x						
Vidres int/ext fàcil accés	8,00								x				
Vidres int/ext fàcil accés	8,00										x		
Vidres int/ext fàcil accés	8,00												x

Total hores Especialistes /Any: 166,00



Centre: 100115001 CASAL DE BARRI LA PAU
Adreça: CONCILI DE TRENTO 309-311
Tipologia: 0201 CENTRES CULTURALS
Àmbit: 0610 DISTRICTE DE SANT MARTÍ

Superfície: 2.080,00

Observacions Contractuals:

Tanca:
 - del 30 de Juliol al 31 d'Agost
 - del 30 de Març al 2 d'Abril (Festius Setmana Santa)

Programació Neteja Ordinària:

Lloc de Treball		Tarifa	Hores
100115001-01	Lloc 01 Lu-Vi - 10.00 - 12.24	Operari - Laborable Diürn	12,08
100115001-02	Lloc 02 Lu - Ju 14.30 a 17.45 Vi 14.30 a 17.30	Operari - Laborable Diürn	16,00
100115001-05	Lloc 05 Lu - 7.00 - 10.00 Ma a Vi 06.45-10.00	Operari - Laborable Diürn	16,00
			44,08

Programació Neteja Especialistes:

100115001/2 Especialista - 201 Centres Culturals

		Gen	Feb	Mar	Abr	Mai	Jun	Jul	Ago	Set	Oct	Nov	Des
Catifes i Tapisseries	6,00					x							
Catifes i Tapisseries	6,00											x	
Cortines	6,00	x											
Cortines	6,00							x					
Enrajolats difícil accés > 2m	4,00					x							
Enrajolats difícil accés > 2m	4,00											x	
Neteja alts > 2m, lluminaries, i altres (Nota 3)	15,00			x									
Neteja alts > 2m, lluminaries, i altres (Nota 3)	15,00									x			
Paraments i sostres	7,00			x									
Paraments i sostres	7,00									x			
Parquets	4,00			x									
Paviments varis i sintètics	26,00	x											
Persianes	24,00			x									
Persianes	24,00									x			
Vidres int/ext fàcil accés	19,00	x											
Vidres int/ext fàcil accés	19,00			x									
Vidres int/ext fàcil accés	19,00					x							
Vidres int/ext fàcil accés	19,00							x					
Vidres int/ext fàcil accés	19,00									x			
Vidres int/ext fàcil accés	19,00											x	

Total hores Especialistes /Any: 268,00



Centre: 100121002 CENTRE CIVIC CAN FELIPA
Adreça: PALLARS 277
Tipologia: 0201 CENTRES CULTURALS
Àmbit: 0610 DISTRICTE DE SANT MARTÍ

Superfície: 3.125,00

Observacions Contractuals:

Tanca:
 - el 31 de Març
 - de l'1 al 31 d'Agost
 - del 23 al 30 de Desembre

Programació Neteja Ordinària:

Lloc de Treball		Tarifa	Hores
100121002-01	Lloc 01 Lu-Vi - 06.00 - 11.30	Operari - Laborable Diürn	27,50
100121002-02	Lloc 02 Lu-Vi - 06.00 - 11.00	Operari - Laborable Diürn	25,00
100121002-03	Lloc 03 Lu-Vi - 06.00 - 09.30	Operari - Laborable Diürn	17,50
			70,00

Programació Neteja Especialistes:

100121002/2 Especialista - 201 Centres Culturals

	Gen	Feb	Mar	Abr	Mai	Jun	Jul	Ago	Set	Oct	Nov	Des
Catifes i Tapisseries				x								
Catifes i Tapisseries										x		
Cortines					x							
Cortines											x	
Neteja alts > 2m, lluminaries, i altres (Nota 3)					x							
Neteja alts > 2m, lluminaries, i altres (Nota 3)											x	
Paraments i sostres					x							
Paraments i sostres											x	
Parquets	x											
Paviments varis i sintètics				x								
Vidres int/ext difícil accés			x									
Vidres int/ext difícil accés							x					
Vidres int/ext difícil accés											x	
Vidres int/ext fàcil accés		x										
Vidres int/ext fàcil accés				x								
Vidres int/ext fàcil accés						x						
Vidres int/ext fàcil accés								x				
Vidres int/ext fàcil accés										x		
Vidres int/ext fàcil accés												x

Total hores Especialistes /Any: 1.232,00



Centre: 150383001 EQUIPAMENTS CENTRE CIVIC SANT MARTI
Adreça: SELVA DE MAR, 215
Tipologia: 0201 CENTRES CULTURALS
Àmbit: 0610 DISTRICTE DE SANT MARTÍ

Superfície: 3.557,00

Observacions Contractuals:

Tanca:
 - 7 de Gener
 - del 30 de Març al 2 d'Abril (Festius de Setmana Santa)
 - de l'1 al 31 d'Agost
 - del 24 i 31 de Desembre

Programació Neteja Ordinària:

Lloc de Treball		Tarifa	Hores
150383001-01	Lloc 01 Lu-Vi - 06.00 - 14.00	Operari - Laborable Diürn	40,00
150383001-02	Lloc 02 Lu-Vi - 06.00 - 14.00	Operari - Laborable Diürn	40,00
150383001-03	Lloc 03 Lu-Vi - 06.00 - 14.00	Operari - Laborable Diürn	40,00
150383001-04	Lloc 04 Lu-Vi - 14.00 - 16.00	Operari - Laborable Diürn	10,00
150383001-05	Lloc 05 Sa - 06.00 - 09.00	Operari - Laborable Diürn	3,00
150383001-06	Lloc 06 Do - 06.00 - 09.00	Operari - Festiu Diürn	3,00
			136,00

Programació Neteja Especialistes:

150383001/2 Especialista - 201 Centres Culturals

		Gen	Feb	Mar	Abr	Mai	Jun	Jul	Ago	Set	Oct	Nov	Des
Cortines	70,00					x							
Cortines	70,00											x	
Enrajolats difícil accés > 2m	4,00							x					
Enrajolats difícil accés > 2m	4,00												x
Neteja alts > 2m, lluminaries, i altres (Nota 3)	52,00						x						
Neteja alts > 2m, lluminaries, i altres (Nota 3)	52,00												x
Paraments i sostres	26,00						x						
Paraments i sostres	26,00												x
Paviments varis i sintètics	136,00					x							
Vidres int/ext difícil accés	24,00			x									
Vidres int/ext difícil accés	24,00									x			
Vidres int/ext fàcil accés	44,00	x											
Vidres int/ext fàcil accés	44,00			x									
Vidres int/ext fàcil accés	44,00					x							
Vidres int/ext fàcil accés	44,00							x					
Vidres int/ext fàcil accés	44,00									x			
Vidres int/ext fàcil accés	44,00											x	

Total hores Especialistes /Any: 752,00



Centre: 150588001 CASAL DE GENT GRAN JOAN MARAGALL
Adreça: BERMEJO 0001*0005 1 LOCAL
Tipologia: 0201 CENTRES CULTURALS
Àmbit: 0610 DISTRICTE DE SANT MARTÍ

Superfície: 800,00

Observacions Contractuals:

Tanca:
- el 30 i 31 de Març

Programació Neteja Ordinària:

Lloc de Treball		Tarifa	Hores
150588001-01	Lloc 01 Lu-Vi - 18.45 - 22.00	Operari - Laborable Diürn	16,25
150588001-02	Lloc 02 Sa - 18.00 - 22.00	Operari - Laborable Diürn	4,00
150588001-03	Lloc 03 Do - 19.00 - 22.00	Operari - Festiu Diürn	3,00
150588001-04	Lloc 04 Lu-Vi - 13.15 - 14.15	Operari - Laborable Diürn	5,00
			28,25

Programació Neteja Especialistes:

150588001/2 Especialista - 201 Centres Culturals

		Gen	Feb	Mar	Abr	Mai	Jun	Jul	Ago	Set	Oct	Nov	Des
Catifes i Tapisseries	8,00				x								
Catifes i Tapisseries	8,00										x		
Cortines	6,00		x										
Cortines	6,00							x					
Cromats i reixes de portes de ferro	8,00				x								
Cromats i reixes de portes de ferro	8,00										x		
Enrajolats difícil accés > 2m	2,00				x								
Enrajolats difícil accés > 2m	2,00										x		
Neteja alts > 2m, lluminaries, i altres (Nota 3)	8,00		x										
Neteja alts > 2m, lluminaries, i altres (Nota 3)	8,00								x				
Paraments i sostres	4,00		x										
Paraments i sostres	4,00								x				
Parquets	24,00											x	
Vidres int/ext fàcil accés	6,00		x										
Vidres int/ext fàcil accés	6,00				x								
Vidres int/ext fàcil accés	6,00						x						
Vidres int/ext fàcil accés	6,00								x				
Vidres int/ext fàcil accés	6,00										x		
Vidres int/ext fàcil accés	6,00												x

Total hores Especialistes /Any: 132,00



Centre: 151780001 CASAL DE GENT GRAN PARC DEL CLOT
Adreça: PL V ALMIRALL, 2*5
Tipologia: 0201 CENTRES CULTURALS
Àmbit: 0610 DISTRICTE DE SANT MARTÍ

Superfície: 750,00

Observacions Contractuals:

Tanca:
 - del 30 de Març al 2 d'Abril (Setmana Santa)
 - de l'1 al 31 d'Agost

Programació Neteja Ordinària:

Lloc de Treball

151780001-01 Lloc 01 Lu-Vi - 16.00 - 22.00

Tarifa

Operari - Laborable Diürn

Hores

30,00

30,00

Programació Neteja Especialistes:

151780001/2 Especialista - 102 Oficines Tec-Adm.

	Gen	Feb	Mar	Abr	Mai	Jun	Jul	Ago	Set	Oct	Nov	Des
Catifes i Tapisseries	6,00		x									
Catifes i Tapisseries	6,00								x			
Cortines	5,00				x							
Cortines	5,00										x	
Cromats i reixes de portes de ferro	16,00			x								
Cromats i reixes de portes de ferro	16,00									x		
Enrajolats difícil accés > 2m	4,00			x								
Enrajolats difícil accés > 2m	4,00									x		
Neteja alts > 2m, lluminaries, i altres (Nota 3)	10,00				x							
Neteja alts > 2m, lluminaries, i altres (Nota 3)	10,00										x	
Paraments i sostres	4,00				x							
Paraments i sostres	4,00										x	
Parquets	4,00	x										
Parquets	4,00										x	
Paviments varis i sintètics	32,00		x									
Persianes	10,00				x							
Persianes	10,00										x	
Vidres int/ext difícil accés	6,00	x										
Vidres int/ext difícil accés	6,00				x							
Vidres int/ext difícil accés	6,00								x			
Vidres int/ext fàcil accés	8,00	x										
Vidres int/ext fàcil accés	8,00			x								
Vidres int/ext fàcil accés	8,00					x						
Vidres int/ext fàcil accés	8,00							x				
Vidres int/ext fàcil accés	8,00									x		
Vidres int/ext fàcil accés	8,00											x

Total hores Especialistes /Any: 216,00



Centre: 501826001 LUDOTECA EL XALET DEL CLOT
Adreça: BILBAO 0216*0220
Tipologia: 0203 LUDOTECA I CASAL INFANTIL
Àmbit: 0610 DISTRICTE DE SANT MARTÍ

Superfície: 750,00

Observacions Contractuals:

Tanca:
- del 2 al 5 de Gener
- de l'1 al 31 d'Agost

Programació Neteja Ordinària:

Lloc de Treball

501826001-01 Lloc 01 Lu-Vi - 06.00 - 09.30

Tarifa

Operari - Laborable Diürn

Hores

17,50

17,50

Programació Neteja Especialistes:

501826001/2 Especialista - 203 Ludoteca i CI.

	Gen	Feb	Mar	Abr	Mai	Jun	Jul	Ago	Set	Oct	Nov	Des
Enrajolats difícil accés > 2m		x										
Enrajolats difícil accés > 2m										x		
Neteja alts > 2m, lluminaries, i altres (Nota 3)			x									
Neteja alts > 2m, lluminaries, i altres (Nota 3)									x			
Paraments i sostres			x									
Paraments i sostres									x			
Parquets		x										
Paviments varis i sintètics		x										
Vidres int/ext difícil accés					x							
Vidres int/ext difícil accés											x	
Vidres int/ext fàcil accés	x											
Vidres int/ext fàcil accés			x									
Vidres int/ext fàcil accés					x							
Vidres int/ext fàcil accés							x					
Vidres int/ext fàcil accés									x			
Vidres int/ext fàcil accés											x	

Total hores Especialistes /Any: 107,00



Centre: 600130001 EQUIPAMENTS CENTRE CIVIC BESOS
Adreça: RBLA PRIM, 87
Tipologia: 0201 CENTRES CULTURALS
Àmbit: 0610 DISTRICTE DE SANT MARTÍ

Superfície: 3.148,00

Programació Neteja Ordinària:

Lloc de Treball	Tarifa	Hores
600130001-01 Lloc 01 Lu- Ju-Vi 13.00-21.00 Ma 14.00-21.00 Mi	Operari - Laborable Diürn	40,00
600130001-02 Lloc 02 Lu-Vi - 08.30 - 16.30	Operari - Laborable Diürn	40,00
600130001-03 Lloc 03 Lu-Vi - 10.00 - 14.00	Operari - Laborable Diürn	20,00
		100,00

Programació Neteja Especialistes:

600130001/2 Especialista - 201 Centres Culturals

	Gen	Feb	Mar	Abr	Mai	Jun	Jul	Ago	Set	Oct	Nov	Des
Arquetes i/o desguassos difícil accés		x										
Arquetes i/o desguassos difícil accés							x					
Catifes i Tapisseries			x									
Catifes i Tapisseries								x				
Cortines				x								
Cortines											x	
Cromats i reixes de portes de ferro		x										
Cromats i reixes de portes de ferro							x					
Enrajolats difícil accés > 2m			x									
Enrajolats difícil accés > 2m										x		
Neteja alts > 2m, lluminaries, i altres (Nota 3)				x								
Neteja alts > 2m, lluminaries, i altres (Nota 3)				x						x		
Paraments i sostres				x								
Paraments i sostres										x		
Parquets		x										
Paviments varis i sintètics									x			
Persianes		x										
Persianes							x					
Vidres int/ext difícil accés	x											
Vidres int/ext difícil accés					x							
Vidres int/ext difícil accés									x			
Vidres int/ext fàcil accés	x											
Vidres int/ext fàcil accés			x									
Vidres int/ext fàcil accés					x							
Vidres int/ext fàcil accés							x					
Vidres int/ext fàcil accés									x			
Vidres int/ext fàcil accés											x	

Total hores Especialistes /Any: 630,00



Centre: 600637001 LUDOTECA MARIA GRACIA PONT
Adreça: RBLA POBLENOU 77-91
Tipologia: 0203 LUDOTECA I CASAL INFANTIL
Àmbit: 0610 DISTRICTE DE SANT MARTÍ

Superfície: 440,00

Observacions Contractuals:

Tanca:
- de l'1 d'Agost al 2 de Setembre

Programació Neteja Ordinària:

Lloc de Treball

600637001-01 Lloc 01 Lu-Vi - 06.00 - 08.00

Tarifa

Operari - Laborable Diürn

Hores

10,00

10,00

Programació Neteja Especialistes:

600637001/2 Especialista - 203 Ludoteca i CI.

	Gen	Feb	Mar	Abr	Mai	Jun	Jul	Ago	Set	Oct	Nov	Des
Cromats i reixes de portes de ferro	1,00	x										
Cromats i reixes de portes de ferro	1,00						x					
Enrajolats difícil accés > 2m	1,00			x								
Enrajolats difícil accés > 2m	1,00									x		
Neteja alts > 2m, lluminaries, i altres (Nota 3)	10,00			x								
Neteja alts > 2m, lluminaries, i altres (Nota 3)	10,00									x		
Paraments i sostres	4,00			x								
Paraments i sostres	4,00									x		
Paviments varis i sintètics	32,00							x				
Persianes	8,00			x								
Persianes	8,00									x		
Vidres int/ext difícil accés	8,00		x									
Vidres int/ext difícil accés	8,00						x					
Vidres int/ext difícil accés	8,00										x	
Vidres int/ext fàcil accés	8,00	x										
Vidres int/ext fàcil accés	8,00			x								
Vidres int/ext fàcil accés	8,00					x						
Vidres int/ext fàcil accés	8,00							x				
Vidres int/ext fàcil accés	8,00									x		
Vidres int/ext fàcil accés	8,00											x

Total hores Especialistes /Any:

152,00



Centre: 600707001 CASAL DE BARRI BESOS
Adreça: CRISTOBAL DE MOURA 0230*0238 PBJ
Tipologia: 0201 CENTRES CULTURALS
Àmbit: 0610 DISTRICTE DE SANT MARTÍ

Superfície: 498,15

Observacions Contractuals:

Tanca:
- del 27 de Juliol al 31 d'Agost

Programació Neteja Ordinària:

Lloc de Treball

600707001-01 Lloc 01 - Lu- 06.00 - 08.00 Ma-Ju 06.00-08.30 i

Tarifa

Operari - Laborable Diürn

Hores

10,00

10,00

Programació Neteja Especialistes:

600707001/2 Especialista - 201 Centres Culturals

		Gen	Feb	Mar	Abr	Mai	Jun	Jul	Ago	Set	Oct	Nov	Des
Arquetes i/o desguassos difícil accés	1,00	x											
Arquetes i/o desguassos difícil accés	1,00							x					
Catifes i Tapisseries	5,00						x						
Catifes i Tapisseries	5,00												x
Cortines	8,00				x								
Cortines	8,00										x		
Cromats i reixes de portes de ferro	1,00	x											
Cromats i reixes de portes de ferro	1,00							x					
Neteja alts > 2m, lluminaries, i altres (Nota 3)	4,00				x								
Neteja alts > 2m, lluminaries, i altres (Nota 3)	4,00										x		
Paraments i sostres	2,00				x								
Paraments i sostres	2,00										x		
Parquets	2,00			x									
Paviments varis i sintètics	12,00									x			
Vidres int/ext fàcil accés	4,00		x										
Vidres int/ext fàcil accés	4,00				x								
Vidres int/ext fàcil accés	4,00						x						
Vidres int/ext fàcil accés	4,00								x				
Vidres int/ext fàcil accés	4,00										x		
Vidres int/ext fàcil accés	4,00												x

Total hores Especialistes /Any:

80,00



Centre: 600708001 ESPAI CARMEN GÓMEZ
Adreça: CATANIA 3 BIS
Tipologia: 0201 CENTRES CULTURALS
Àmbit: 0610 DISTRICTE DE SANT MARTÍ

Superfície: 320,90

Observacions Contractuals:

Tanca:
 - del 29 de Març al 2 d'Abril (Setmana Santa)
 - del 16 al 31 d'Agost
 - del 22 de Desembre al 8 de Gener (Nadal)

Programació Neteja Ordinària:

Lloc de Treball	Tarifa	Hores
600708001-01 Lloc 01 Vi - 07.30 - 11.30	Operari - Laborable Diürn	4,00
		4,00

Programació Neteja Especialistes:

600708001/2 Especialista - 201 Centres Culturals

	Gen	Feb	Mar	Abr	Mai	Jun	Jul	Ago	Set	Oct	Nov	Des
Cortines	10,00	x										
Cortines	10,00						x					
Cromats i reixes de portes de ferro	3,00			x								
Cromats i reixes de portes de ferro	3,00										x	
Enrajolats difícil accés > 2m	2,00					x						
Enrajolats difícil accés > 2m	2,00											x
Neteja alts > 2m, lluminaries, i altres (Nota 3)	2,00	x										
Neteja alts > 2m, lluminaries, i altres (Nota 3)	2,00							x				
Paraments i sostres	1,00	x										
Paraments i sostres	1,00							x				
Paviments varis i sintètics	6,00										x	
Persianes	8,00	x										
Persianes	8,00							x				
Vidres int/ext difícil accés	3,00			x								
Vidres int/ext difícil accés	3,00							x				
Vidres int/ext difícil accés	3,00											x
Vidres int/ext fàcil accés	2,00	x										
Vidres int/ext fàcil accés	2,00			x								
Vidres int/ext fàcil accés	2,00					x						
Vidres int/ext fàcil accés	2,00							x				
Vidres int/ext fàcil accés	2,00									x		
Vidres int/ext fàcil accés	2,00											x

Total hores Especialistes /Any: 79,00



Centre: 600725001 CASAL DE BARRI POBLENOU
Adreça: RBLA POBLENOU 0049 BAIXOS
Tipologia: 0201 CENTRES CULTURALS
Àmbit: 0610 DISTRICTE DE SANT MARTÍ

Superfície: 1.018,00

Observacions Contractuals:

Tanca:
 - del 29 de Març al 2 d'Abril (Festius Setmana Santa)
 - del 30 de Juliol al 31 d'Agost

Programació Neteja Ordinària:

Lloc de Treball

600725001-01 Lloc 01 Lu-Ju - 06.00 - 09.00 Vi 10.30-13.30

Tarifa

Operari - Laborable Diürn

Hores

15,00

15,00

Programació Neteja Especialistes:

600725001/2 Especialista - 201 Centres Culturals

		Gen	Feb	Mar	Abr	Mai	Jun	Jul	Ago	Set	Oct	Nov	Des
Arquetes i/o desguassos difícil accés	1,00		x										
Arquetes i/o desguassos difícil accés	1,00									x			
Catifes i Tapisseries	1,00				x								
Catifes i Tapisseries	1,00										x		
Cortines	6,00		x										
Cortines	6,00									x			
Neteja alts > 2m, lluminaries, i altres (Nota 3)	4,00				x								
Neteja alts > 2m, lluminaries, i altres (Nota 3)	4,00										x		
Paraments i sostres	2,00				x								
Paraments i sostres	2,00										x		
Paviments varis i sintètics	24,00										x		
Vidres int/ext difícil accés	2,00	x											
Vidres int/ext difícil accés	2,00					x							
Vidres int/ext difícil accés	2,00									x			
Vidres int/ext fàcil accés	4,00		x										
Vidres int/ext fàcil accés	4,00				x								
Vidres int/ext fàcil accés	4,00						x						
Vidres int/ext fàcil accés	4,00								x				
Vidres int/ext fàcil accés	4,00										x		
Vidres int/ext fàcil accés	4,00												x

Total hores Especialistes /Any:

82,00



Centre: 601037001 CASAL DE GENT GRAN VERNEDA ALTA
Adreça: BINEFAR, 16
Tipologia: 0201 CENTRES CULTURALS
Àmbit: 0610 DISTRICTE DE SANT MARTÍ

Superfície: 747,00

Programació Neteja Ordinària:

Lloc de Treball	Tarifa	Hores
601037001-01 Lloc 01 Lu-Vi - 14.00 - 15.00	Operari - Laborable Diürn	5,00
601037001-02 Lloc 02 Lu-Vi - 06.00 - 11.00	Operari - Laborable Diürn	25,00
601037001-03 Lloc 03 - Vi 17.00 - 22.00	Operari - Laborable Diürn	5,00
		35,00

Programació Neteja Especialistes:

601037001/2 Especialista - 201 Centres Culturals

	Gen	Feb	Mar	Abr	Mai	Jun	Jul	Ago	Set	Oct	Nov	Des
Catifes i Tapisseries					x							
Catifes i Tapisseries											x	
Cortines	x											
Cortines							x					
Enrajolats difícil accés > 2m			x									
Enrajolats difícil accés > 2m											x	
Neteja alts > 2m, lluminaries, i altres (Nota 3)	x											
Neteja alts > 2m, lluminaries, i altres (Nota 3)							x					
Paraments i sostres	x											
Paraments i sostres							x					
Paviments varis i sintètics		x										
Vidres int/ext difícil accés	x											
Vidres int/ext difícil accés					x							
Vidres int/ext difícil accés								x				
Vidres int/ext fàcil accés	x											
Vidres int/ext fàcil accés			x									
Vidres int/ext fàcil accés					x							
Vidres int/ext fàcil accés							x					
Vidres int/ext fàcil accés								x				
Vidres int/ext fàcil accés											x	

Total hores Especialistes /Any: 134,00



Centre: 602525001 LUDOTECA CA L'ARNO
Adreça: MENORCA, 1
Tipologia: 0203 LUDOTECA I CASAL INFANTIL
Àmbit: 0610 DISTRICTE DE SANT MARTÍ

Superfície: 321,00

Observacions Contractuals:

Tanca:
 - del 30 de Març al 2 d'Abril (Setmana Santa)
 - de l'1 d'Agost al 2 de Setembre
 - del 1 de al 7 de Gener

Programació Neteja Ordinària:

Lloc de Treball	Tarifa	Hores
602525001-01 Lloc 01 Lu-Vi - 06.30 - 08.30	Operari - Laborable Diürn	10,00
		10,00

Programació Neteja Especialistes:

602525001/2 Especialista - 203 Ludoteca i CI.

	Gen	Feb	Mar	Abr	Mai	Jun	Jul	Ago	Set	Oct	Nov	Des
Catifes i Tapisseries					x							
Catifes i Tapisseries											x	
Cromats i reixes de portes de ferro	x											
Cromats i reixes de portes de ferro							x					
Enrajolats difícil accés > 2m			x									
Enrajolats difícil accés > 2m									x			
Neteja alts > 2m, lluminaries, i altres (Nota 3)		x										
Neteja alts > 2m, lluminaries, i altres (Nota 3)								x				
Paraments i sostres		x										
Paraments i sostres								x				
Paviments varis i sintètics							x					
Vidres int/ext difícil accés	x											
Vidres int/ext difícil accés					x							
Vidres int/ext difícil accés									x			
Vidres int/ext fàcil accés	x											
Vidres int/ext fàcil accés			x									
Vidres int/ext fàcil accés					x							
Vidres int/ext fàcil accés							x					
Vidres int/ext fàcil accés									x			
Vidres int/ext fàcil accés											x	

Total hores Especialistes /Any: 64,00



Centre: 602638001 CASAL INFANTIL EL DRAC
Adreça: VIA TRAJANA, 52
Tipologia: 0203 LUDOTECA I CASAL INFANTIL
Àmbit: 0610 DISTRICTE DE SANT MARTÍ

Superfície: 571,00

Observacions Contractuals:

Tanca:
- de l'1 d'Agost al 2 de Setembre

Programació Neteja Ordinària:

Lloc de Treball

602638001-01 Lloc 01 - Lu-Vi 08.00 - 13.00

Tarifa

Operari - Laborable Diürn

Hores

25,00

25,00

Programació Neteja Especialistes:

602638001/2 Especialista - 203 Ludoteca i CI.

		Gen	Feb	Mar	Abr	Mai	Jun	Jul	Ago	Set	Oct	Nov	Des
Arquetes i/o desguassos difícil accés	1,00					x							
Arquetes i/o desguassos difícil accés	1,00											x	
Catifes i Tapisseries	6,00						x						
Catifes i Tapisseries	6,00												x
Cromats i reixes de portes de ferro	4,00						x						
Cromats i reixes de portes de ferro	4,00												x
Neteja alts > 2m, lluminaries, i altres (Nota 3)	4,00		x										
Neteja alts > 2m, lluminaries, i altres (Nota 3)	4,00								x				
Paraments i sostres	2,00		x										
Paraments i sostres	2,00								x				
Paviments varis i sintètics	16,00		x										
Persianes	8,00		x										
Persianes	8,00								x				
Vidres int/ext difícil accés	4,00	x											
Vidres int/ext difícil accés	4,00					x							
Vidres int/ext difícil accés	4,00									x			
Vidres int/ext fàcil accés	8,00		x										
Vidres int/ext fàcil accés	8,00				x								
Vidres int/ext fàcil accés	8,00						x						
Vidres int/ext fàcil accés	8,00								x				
Vidres int/ext fàcil accés	8,00										x		
Vidres int/ext fàcil accés	8,00												x

Total hores Especialistes /Any: 126,00



FITXA DE L'EDIFICI

Centre: 602717001 DIRECCIÓ DE SERVEIS A LES PERSONES I TERRITORI
Adreça: ANDRADE 0009*0017 1 LOCAL **Superfície:** 445,60
Tipologia: 0102 OFICINES TEC-ADMINISTRATIVES
Àmbit: 0610 DISTRICTE DE SANT MARTÍ

Programació Neteja Ordinària:

Lloc de Treball	Tarifa	Hores
602717001-01 Lloc 01 Lu-Vi - 06.00 - 09.00	Operari - Laborable Diürn	15,00
		15,00

Programació Neteja Especialistes:

602717001/2 Especialista - 102 Oficines Tec-Adm.

	Gen	Feb	Mar	Abr	Mai	Jun	Jul	Ago	Set	Oct	Nov	Des
Catifes i Tapisseries 20,00			x									
Catifes i Tapisseries 20,00											x	
Cortines 6,00		x										
Cortines 6,00										x		
Enrajolats difícil accés > 2m 1,00				x								
Enrajolats difícil accés > 2m 1,00										x		
Neteja alts > 2m, lluminaries, i altres (Nota 3) 2,00	x											
Neteja alts > 2m, lluminaries, i altres (Nota 3) 2,00							x					
Paraments i sostres 2,00	x											
Paraments i sostres 2,00							x					
Paviments varis i sintètics 16,00			x									
Vidres int/ext difícil accés 4,00			x									
Vidres int/ext difícil accés 4,00							x					
Vidres int/ext difícil accés 4,00											x	
Vidres int/ext fàcil accés 6,00		x										
Vidres int/ext fàcil accés 6,00				x								
Vidres int/ext fàcil accés 6,00						x						
Vidres int/ext fàcil accés 6,00								x				
Vidres int/ext fàcil accés 6,00										x		
Vidres int/ext fàcil accés 6,00												x

Total hores Especialistes /Any: 126,00



Centre: 604400001 DEPARTAMENT D'OBRES I MANTENIMENT
Adreça: CLOT, 27
Tipologia: 0102 OFICINES TEC-ADMINISTRATIVES
Àmbit: 0610 DISTRICTE DE SANT MARTÍ

Superfície: 263,50

Programació Neteja Ordinària:

Lloc de Treball	Tarifa	Hores
604400001-01 Lloc 01 Ma,Ju,Vi - 18.00 - 20.00	Operari - Laborable Diürn	6,00
604400001-02 Lloc 02 Lu,Mi - 17.00 - 19.00	Operari - Laborable Diürn	4,00
		10,00

Programació Neteja Especialistes:

604400001/2 Especialista - 102 Oficines Tec-Adm.

	Gen	Feb	Mar	Abr	Mai	Jun	Jul	Ago	Set	Oct	Nov	Des
Catifes i Tapisseries 12,00			x									
Catifes i Tapisseries 12,00										x		
Cortines 5,00			x									
Cortines 5,00										x		
Cromats i reixes de portes de ferro 3,00			x									
Cromats i reixes de portes de ferro 3,00										x		
Enrajolats difícil accés > 2m 2,00			x									
Enrajolats difícil accés > 2m 2,00							x					
Enrajolats difícil accés > 2m 2,00											x	
Neteja alts > 2m, lluminaries, i altres (Nota 3) 2,00					x							
Neteja alts > 2m, lluminaries, i altres (Nota 3) 2,00											x	
Paraments i sostres 2,00					x							
Paraments i sostres 2,00											x	
Paviments varis i sintètics 8,00		x										
Persianes 4,00					x							
Persianes 4,00											x	
Vidres int/ext fàcil accés 3,00		x										
Vidres int/ext fàcil accés 3,00				x								
Vidres int/ext fàcil accés 3,00						x						
Vidres int/ext fàcil accés 3,00								x				
Vidres int/ext fàcil accés 3,00										x		
Vidres int/ext fàcil accés 3,00												x

Total hores Especialistes /Any: 88,00



Centre: 604859001 BIBLIOTECA POBLENOU - MANUEL ARRANZ (CAN SALADRIGAS)
Adreça: JONCAR, 35 39 **Superfície:** 2.498,01
Tipologia: 0202 BIBLIOTEQUES
Àmbit: 0610 DISTRICTE DE SANT MARTÍ

Observacions Contractuals:

Tanca:
 - del 30 de Març al 2 d'Abril (Setmana Santa)
 - de l'1 d'Agost al 2 de Setembre

Programació Neteja Ordinària:

Lloc de Treball		Tarifa	Hores
604859001-01	Lloc 01 Lu-Vi - 06.00 - 11.00	Operari - Laborable Diürn	25,00
604859001-07	Lloc 07 Sa - 08.00 - 10.00	Operari - Laborable Diürn	2,00
604859001-12	Lloc 12 Lu-Vi 06.00 - 11.00	Operari - Laborable Diürn	25,00
604859001-13	Lloc 13 Sa 08.00-10.00	Operari - Laborable Diürn	2,00
			54,00

Programació Neteja Especialistes:

604859001/2 Especialista - 201 Centres Culturals

	Gen	Feb	Mar	Abr	Mai	Jun	Jul	Ago	Set	Oct	Nov	Des
Catifes i Tapisseries				x								
Catifes i Tapisseries										x		
Cortines		x										
Cortines								x				
Enrajolats difícil accés > 2m						x						
Enrajolats difícil accés > 2m												x
Neteja alts > 2m, lluminaries, i altres (Nota 3)		x										
Neteja alts > 2m, lluminaries, i altres (Nota 3)								x				
Paraments i sostres		x										
Paraments i sostres								x				
Paviments varis i sintètics						x						
Persianes				x								
Persianes										x		
Vidres int/ext difícil accés				x								
Vidres int/ext difícil accés								x				
Vidres int/ext difícil accés												x
Vidres int/ext fàcil accés		x										
Vidres int/ext fàcil accés				x								
Vidres int/ext fàcil accés						x						
Vidres int/ext fàcil accés								x				
Vidres int/ext fàcil accés										x		
Vidres int/ext fàcil accés												x

Total hores Especialistes /Any: 374,00



Centre: 604859003 CASAL DE GENT GRAN TAULAT (CAN SALADRIGAS)
Adreça: Llull 214 **Superfície:** 1.370,00
Tipologia: 0201 CENTRES CULTURALS
Àmbit: 0610 DISTRICTE DE SANT MARTÍ

Observacions Contractuals:

Tanca:
 - del 30 de Març al 2 d'Abril (Setmana Santa)
 - de l'1 al 31 d'Agost
 - el 24 de Desembre

Programació Neteja Ordinària:

Lloc de Treball	Tarifa	Hores
604859003-001 Lloc 01 Lu-Vi - 18.00 - 21.00	Operari - Laborable Diürn	15,00
604859003-002 Lloc 02 - Lu-Vi 18.00 - 21.00	Operari - Laborable Diürn	15,00
604859003-003 Lloc 03 - Sa 18.00-21.00	Operari - Laborable Diürn	3,00
604859003-004 Lloc 04 - Lu-Sa 14.30 - 15.30	Operari - Laborable Diürn	6,00
604859003-005 Lloc 5- Do 19.00-21.00	Operari - Festiu Diürn	2,00
		41,00

Programació Neteja Especialistes:

604859003/2 Gama Maestra Especialista - 201 Centres Culturals

	Gen	Feb	Mar	Abr	Mai	Jun	Jul	Ago	Set	Oct	Nov	Des
Catifes i Tapisseries	6,00			x								
Catifes i Tapisseries	6,00									x		
Cortines	6,00			x								
Cortines	6,00									x		
Cromats i reixes de portes de ferro	3,00	x										
Cromats i reixes de portes de ferro	3,00							x				
Enrajolats difícil accés > 2m	2,00					x						
Enrajolats difícil accés > 2m	2,00											x
Neteja alts > 2m, lluminaries, i altres (Nota 3)	4,00	x										
Neteja alts > 2m, lluminaries, i altres (Nota 3)	4,00							x				
Paraments i sostres	2,00	x										
Paraments i sostres	2,00							x				
Paviments varis i sintètics	26,00					x						
Persianes	6,00	x										
Persianes	6,00							x				
Vidres int/ext difícil accés	4,00			x								
Vidres int/ext difícil accés	4,00							x				
Vidres int/ext difícil accés	4,00											x
Vidres int/ext fàcil accés	12,00	x										
Vidres int/ext fàcil accés	12,00			x								
Vidres int/ext fàcil accés	12,00					x						
Vidres int/ext fàcil accés	12,00							x				
Vidres int/ext fàcil accés	12,00									x		
Vidres int/ext fàcil accés	12,00											x

Total hores Especialistes /Any: 168,00



Centre: 604859004 CENTRE IMATGERIA FESTIVA SANT MARTÍ
Adreça: Joncar, 35-39
Tipologia: 0201 CENTRES CULTURALS
Àmbit: 0610 DISTRICTE DE SANT MARTÍ

Superfície: 360,00

Programació Neteja Ordinària:

Lloc de Treball	Tarifa	Hores
604859004-001 Lloc 01 Lu i Ju 06.00-07.30	Operari - Laborable Diürn	3,00
		3,00

Programació Neteja Especialistes:

604859004/2 Gama Maestra Especialista - 201 Centres Culturals

	Gen	Feb	Mar	Abr	Mai	Jun	Jul	Ago	Set	Oct	Nov	Des
Catifes i Tapisseries				x								
Catifes i Tapisseries										x		
Cortines		x										
Cortines								x				
Enrajolats difícil accés > 2m				x								
Enrajolats difícil accés > 2m										x		
Neteja alts > 2m, lluminaries, i altres (Nota 3)		x										
Neteja alts > 2m, lluminaries, i altres (Nota 3)								x				
Paraments i sostres				x								
Paraments i sostres										x		
Paviments varis i sintètics						x						
Persianes		x										
Persianes								x				
Vidres int/ext difícil accés				x								
Vidres int/ext difícil accés								x				
Vidres int/ext difícil accés												x
Vidres int/ext fàcil accés		x										
Vidres int/ext fàcil accés				x								
Vidres int/ext fàcil accés						x						
Vidres int/ext fàcil accés								x				
Vidres int/ext fàcil accés										x		
Vidres int/ext fàcil accés												x

Total hores Especialistes /Any: 109,00



Centre: 605024002 CASAL DE GENT GRAN QUATRE CANTONS
Adreça: Camí antic de València, 96
Tipologia: 0201 CENTRES CULTURALS
Àmbit: 0610 DISTRICTE DE SANT MARTÍ

Superfície: 275,00

Observacions Contractuals:

Tanca:
- de l'1 al 31 d'Agost

Programació Neteja Ordinària:

Lloc de Treball

605024002-01 Lloc 01 - Lu-Ju 06.00-08.45 Vi 06.00-08.30

Tarifa

Operari - Laborable Diürn

Hores

13,50

13,50

Programació Neteja Especialistes:

605024002/2 Gama Maestra Especialista - 201 Centres Culturals

		Gen	Feb	Mar	Abr	Mai	Jun	Jul	Ago	Set	Oct	Nov	Des
Arquetes i/o desguassos difícil accés	1,00		x										
Arquetes i/o desguassos difícil accés	1,00									x			
Catifes i Tapisseries	8,00							x					
Catifes i Tapisseries	8,00												x
Cortines	2,00			x									
Cortines	2,00												x
Cromats i reixes de portes de ferro	1,00	x											
Cromats i reixes de portes de ferro	1,00							x					
Enrajolats difícil accés > 2m	2,00					x							
Enrajolats difícil accés > 2m	2,00												x
Neteja alts > 2m, lluminaries, i altres (Nota 3)	3,00				x								
Neteja alts > 2m, lluminaries, i altres (Nota 3)	3,00										x		
Paraments i sostres	2,00				x								
Paraments i sostres	2,00										x		
Parquets	2,00		x										
Paviments varis i sintètics	16,00			x									
Vidres int/ext difícil accés	2,00		x										
Vidres int/ext difícil accés	2,00						x						
Vidres int/ext difícil accés	2,00										x		
Vidres int/ext fàcil accés	6,00	x											
Vidres int/ext fàcil accés	6,00			x									
Vidres int/ext fàcil accés	6,00					x							
Vidres int/ext fàcil accés	6,00							x					
Vidres int/ext fàcil accés	6,00									x			
Vidres int/ext fàcil accés	6,00											x	

Total hores Especialistes /Any:

98,00



Centre: 605709001 ESPAI ANTONI MIRO PERIS
Adreça: DEGA BAHI, 55
Tipologia: 0201 CENTRES CULTURALS
Àmbit: 0610 DISTRICTE DE SANT MARTÍ

Superfície: 277,15

Observacions Contractuals:

Tanca:
 - de l'1 al 31 d'Agost
 - del 27 de Desembre al 5 de Gener

Programació Neteja Ordinària:

Lloc de Treball

605709001-01 Lloc 01 Lu-Vi - 11.00 - 13.00

Tarifa

Operari - Laborable Diürn

Hores

10,00

10,00

Programació Neteja Especialistes:

605709001/2 Especialista - 201 Centres Culturals

		Gen	Feb	Mar	Abr	Mai	Jun	Jul	Ago	Set	Oct	Nov	Des
Catifes i Tapisseries	4,00					x							
Catifes i Tapisseries	4,00											x	
Cortines	3,00			x									
Cortines	3,00									x			
Cromats i reixes de portes de ferro	2,00			x									
Cromats i reixes de portes de ferro	2,00									x			
Neteja alts > 2m, lluminaries, i altres (Nota 3)	4,00					x							
Neteja alts > 2m, lluminaries, i altres (Nota 3)	4,00											x	
Paraments i sostres	2,00					x							
Paraments i sostres	2,00											x	
Paviments varis i sintètics	8,00			x									
Persianes	6,00					x							
Persianes	6,00											x	
Vidres int/ext difícil accés	2,00		x										
Vidres int/ext difícil accés	2,00						x						
Vidres int/ext difícil accés	2,00										x		
Vidres int/ext fàcil accés	1,00		x										
Vidres int/ext fàcil accés	1,00				x								
Vidres int/ext fàcil accés	1,00						x						
Vidres int/ext fàcil accés	1,00										x		
Vidres int/ext fàcil accés	1,00												x

Total hores Especialistes /Any: 62,00



Centre: 605884001 CASAL DE BARRI VERNEDA
Adreça: SANTANDER 0006
Tipologia: 0201 CENTRES CULTURALS
Àmbit: 0610 DISTRICTE DE SANT MARTÍ

Superfície: 1.833,00

Observacions Contractuals:

Tanca:
 - del 30 de Març al 2 d'Abril (Setmana Santa)
 - de l'1 al 31 d'Agost
 - del 27 al 31 de Desembre

Programació Neteja Ordinària:

Lloc de Treball		Tarifa	Hores
605884001-01	Lloc 01 Lu - 08.15 - 11.45	Operari - Laborable Diürn	3,50
605884001-02	Lloc 02 Ma - 06.00 - 09.30	Operari - Laborable Diürn	3,50
605884001-03	Lloc 03 Mi - 06.00 - 09.30	Operari - Laborable Diürn	3,50
605884001-04	Lloc 04 Ju - 08.15 - 11.45	Operari - Laborable Diürn	3,50
605884001-05	Lloc 05 Vi - 06.00 - 09.30	Operari - Laborable Diürn	3,50
			17,50

Programació Neteja Especialistes:

605884001/2 Especialista - 201 Centres Culturals

		Gen	Feb	Mar	Abr	Mai	Jun	Jul	Ago	Set	Oct	Nov	Des
Cortines	10,00			x									
Cortines	10,00									x			
Cromats i reixes de portes de ferro	1,00			x									
Cromats i reixes de portes de ferro	1,00									x			
Enrajolats difícil accés > 2m	4,00				x								
Enrajolats difícil accés > 2m	4,00										x		
Neteja alts > 2m, lluminaries, i altres (Nota 3)	8,00			x									
Neteja alts > 2m, lluminaries, i altres (Nota 3)	8,00									x			
Paraments i sostres	8,00			x									
Paraments i sostres	8,00									x			
Parquets	4,00		x										
Paviments varis i sintètics	32,00												x
Vidres int/ext difícil accés	4,00	x											
Vidres int/ext difícil accés	4,00					x							
Vidres int/ext difícil accés	4,00									x			
Vidres int/ext fàcil accés	8,00	x											
Vidres int/ext fàcil accés	8,00			x									
Vidres int/ext fàcil accés	8,00					x							
Vidres int/ext fàcil accés	8,00							x					
Vidres int/ext fàcil accés	8,00									x			
Vidres int/ext fàcil accés	8,00											x	

Total hores Especialistes /Any: 158,00



Centre: 605898001 UT 10 GUARDIA URBANA
Adreça: ESPRONCEDA, 148
Tipologia: 0401 GUARDIA URBANA
Àmbit: 0610 DISTRICTE DE SANT MARTÍ

Superfície: 1.700,00

Programació Neteja Ordinària:

Lloc de Treball	Tarifa	Hores
605898001-01 Lloc 01 Lu-Vi - 06.00 - 13.00	Operari - Laborable Diürn	35,00
605898001-02 Lloc 02 Lu-Vi - 06.00 - 10.00	Operari - Laborable Diürn	20,00
605898001-03 Lloc 03 Lu-Vi - 16.00 - 18.00	Operari - Laborable Diürn	10,00
605898001-04 Lloc 04 Sa - 06.00 - 11.00	Operari - Laborable Diürn	5,00
605898001-05 Lloc 05 Do - 06.00 - 11.00	Operari - Festiu Diürn	5,00
605898001-06 Lloc 06 Fe - 06.00 - 11.00	Operari - Festiu Diürn	5,00
		80,00

Programació Neteja Especialistes:

605898001/2 Especialista - 401 Guardia Urbana

	Gen	Feb	Mar	Abr	Mai	Jun	Jul	Ago	Set	Oct	Nov	Des
Cortines				x								
Cortines										x		
Enrajolats difícil accés > 2m	x											
Enrajolats difícil accés > 2m		x										
Enrajolats difícil accés > 2m			x									
Enrajolats difícil accés > 2m				x								
Enrajolats difícil accés > 2m					x							
Enrajolats difícil accés > 2m						x						
Enrajolats difícil accés > 2m							x					
Enrajolats difícil accés > 2m								x				
Enrajolats difícil accés > 2m									x			
Enrajolats difícil accés > 2m										x		
Enrajolats difícil accés > 2m											x	
Enrajolats difícil accés > 2m												x
Neteja alts > 2m, lluminaries, i altres (Nota 3)	x											
Neteja alts > 2m, lluminaries, i altres (Nota 3)							x					
Paraments i sostres	x											
Paraments i sostres							x					
Paviments varis i sintètics							x					
Vidres int/ext difícil accés	x											
Vidres int/ext difícil accés					x							
Vidres int/ext difícil accés									x			
Vidres int/ext fàcil accés	x											
Vidres int/ext fàcil accés			x									
Vidres int/ext fàcil accés					x							
Vidres int/ext fàcil accés							x					
Vidres int/ext fàcil accés									x			
Vidres int/ext fàcil accés											x	

Total hores Especialistes /Any: 632,00



Centre: 606987001 CASAL DE JOVES CAN RICART
Adreça: EMILIA CORANTY 0005*0009
Tipologia: 0201 CENTRES CULTURALS
Àmbit: 0610 DISTRICTE DE SANT MARTÍ

Superfície: 0,00

Observacions Contractuals:

Tanca:
- de l'1 al 31 d'Agost

Programació Neteja Ordinària:

Lloc de Treball		Tarifa	Hores
606987001-01	Lloc 01 Lu - 16.00 - 19.00	Operari - Laborable Diürn	3,00
606987001-02	Lloc 02 Mi-Vi - 06.00 - 09.00	Operari - Laborable Diürn	6,00
			9,00

Programació Neteja Especialistes:

606987001/2 Especialista - 201 Centres Culturals

	Gen	Feb	Mar	Abr	Mai	Jun	Jul	Ago	Set	Oct	Nov	Des
Catifes i Tapisseries					x							
Catifes i Tapisseries											x	
Cortines					x							
Cortines											x	
Neteja alts > 2m, lluminaries, i altres (Nota 3)	x											
Neteja alts > 2m, lluminaries, i altres (Nota 3)							x					
Paraments i sostres	x											
Paraments i sostres							x					
Paviments varis i sintètics							x					
Vidres int/ext fàcil accés	x											
Vidres int/ext fàcil accés			x									
Vidres int/ext fàcil accés					x							
Vidres int/ext fàcil accés							x					
Vidres int/ext fàcil accés								x				
Vidres int/ext fàcil accés											x	

Total hores Especialistes /Any: 112,00



Centre: 607164001 ARXIU MUNICIPAL DEL DTE. ST. MARTI
Adreça: AV BOGATELL 0007*0017
Tipologia: 0102 OFICINES TEC-ADMINISTRATIVES
Àmbit: 0610 DISTRICTE DE SANT MARTÍ

Superfície: 384,00

Observacions Contractuals:

Tanca:
- del 6 al 24 d'Agost

Programació Neteja Ordinària:

Lloc de Treball		Tarifa	Hores
607164001-01	Lloc 01 Lu-Vi - 06.00 - 06.45	Operari - Laborable Diürn	3,75
607164001-02	Lloc 02 - Lu-Vi 06.00 - 06.45	Operari - Laborable Diürn	3,75
607164001-03	Lloc 02 - Lu-Vi 06.00-06.45	Operari - Laborable Diürn	3,75
			11,25

Programació Neteja Especialistes:

607164001/2 Especialista - 102 Oficines Tec-Adm.

		Gen	Feb	Mar	Abr	Mai	Jun	Jul	Ago	Set	Oct	Nov	Des
Cortines	8,00			x									
Cortines	8,00											x	
Enrajolats difícil accés > 2m	1,00					x							
Enrajolats difícil accés > 2m	1,00											x	
Neteja alts > 2m, lluminaries, i altres (Nota 3)	5,00	x											
Neteja alts > 2m, lluminaries, i altres (Nota 3)	5,00							x					
Paraments i sostres	2,00	x											
Paraments i sostres	2,00							x					
Paviments varis i sintètics	10,00						x						
Vidres int/ext difícil accés	1,00			x									
Vidres int/ext difícil accés	1,00							x					
Vidres int/ext difícil accés	1,00											x	
Vidres int/ext fàcil accés	5,00	x											
Vidres int/ext fàcil accés	5,00			x									
Vidres int/ext fàcil accés	5,00					x							
Vidres int/ext fàcil accés	5,00									x			
Vidres int/ext fàcil accés	5,00											x	

Total hores Especialistes /Any: 75,00



Centre: 607164002 BIBLIOTECA XAVIER BENGUEREL
Adreça: AV BOGATELL 0007*0017
Tipologia: 0202 BIBLIOTEQUES
Àmbit: 0610 DISTRICTE DE SANT MARTÍ

Superfície: 1.996,00

Observacions Contractuals:

Tanca:
 - del 26 de Març al 2 d'Abril (Setmana Santa)
 - de l'1 al 31 d'Agost
 - del 27 al 30 de Desembre

Programació Neteja Ordinària:

Lloc de Treball		Tarifa	Hores
607164002-01	Lloc 01 Lu-Vi - 06.45 - 10.00	Operari - Laborable Diürn	16,25
607164002-02	Lloc 02 Sa - 06.00 - 10.00	Operari - Laborable Diürn	4,00
607164002-03	Lloc 03 Lu-Vi - 06.45 - 09.30	Operari - Laborable Diürn	13,75
607164002-04	Lloc 04 - Lu-Vi 06.45 - 09.30	Operari - Laborable Diürn	13,75
			47,75

Programació Neteja Especialistes:

607164002/2 Especialista - 202 Biblioteques

		Gen	Feb	Mar	Abr	Mai	Jun	Jul	Ago	Set	Oct	Nov	Des
Catifes i Tapisseries	10,00			x									
Catifes i Tapisseries	10,00									x			
Cortines	2,00		x										
Cortines	2,00									x			
Enrajolats difícil accés > 2m	8,00				x								
Enrajolats difícil accés > 2m	8,00										x		
Neteja alts > 2m, lluminaries, i altres (Nota 3)	14,00			x									
Neteja alts > 2m, lluminaries, i altres (Nota 3)	14,00									x			
Paraments i sostres	7,00			x									
Paraments i sostres	7,00									x			
Paviments varis i sintètics	64,00									x			
Vidres int/ext difícil accés	16,00			x									
Vidres int/ext difícil accés	16,00							x					
Vidres int/ext difícil accés	16,00											x	
Vidres int/ext fàcil accés	18,00		x										
Vidres int/ext fàcil accés	18,00				x								
Vidres int/ext fàcil accés	18,00						x						
Vidres int/ext fàcil accés	18,00								x				
Vidres int/ext fàcil accés	18,00												x

Total hores Especialistes /Any: 302,00



Centre: 607257001 CASAL DE BARRI LA PALMERA
Adreça: MARESME 0244 BXOS
Tipologia: 0201 CENTRES CULTURALS
Àmbit: 0610 DISTRICTE DE SANT MARTÍ

Superfície: 751,00

Observacions Contractuals:

Tanca:
- del 29 de Març al 2 d'Abril (Festius Setmana Santa)
- de l'1 al 31 d'Agost
- 7 de Desembre

Programació Neteja Ordinària:

Lloc de Treball	Tarifa	Hores
607257001-01 Lloc 01 Lu-Vi - 09.00 - 12.00	Operari - Laborable Diürn	15,00
		15,00

Programació Neteja Especialistes:

607257001/2 Especialista - 201 Centres Culturals

	Gen	Feb	Mar	Abr	Mai	Jun	Jul	Ago	Set	Oct	Nov	Des
Catifes i Tapisseries	8,00		x									
Catifes i Tapisseries	8,00								x			
Cortines	5,00			x								
Cortines	5,00									x		
Cromats i reixes de portes de ferro	3,00	x										
Cromats i reixes de portes de ferro	3,00								x			
Neteja alts > 2m, lluminaries, i altres (Nota 3)	4,00			x								
Neteja alts > 2m, lluminaries, i altres (Nota 3)	4,00									x		
Paraments i sostres	2,00			x								
Paraments i sostres	2,00									x		
Parquets	4,00	x										
Paviments varis i sintètics	16,00								x			
Persianes	2,00			x								
Persianes	2,00									x		
Vidres int/ext fàcil accés	6,00	x										
Vidres int/ext fàcil accés	6,00		x									
Vidres int/ext fàcil accés	6,00				x							
Vidres int/ext fàcil accés	6,00						x					
Vidres int/ext fàcil accés	6,00							x				
Vidres int/ext fàcil accés	6,00										x	

Total hores Especialistes /Any: 104,00



Centre: 607576001 CASAL DE BARRI VILA OLÍMPICA
Adreça: TAULAT, 3
Tipologia: 0201 CENTRES CULTURALS
Àmbit: 0610 DISTRICTE DE SANT MARTÍ

Superfície: 1.027,00

Observacions Contractuals:

Tanca:
 - del 28 de Març al 2 d'Abril (Setmana Santa)
 - de l'1 al 31 d'Agost

Programació Neteja Ordinària:

Lloc de Treball

607576001-01 Lloc 01 Lu-Vi - 06.00 - 10.30

Tarifa

Operari - Laborable Diürn

Hores

22,50

22,50

Programació Neteja Especialistes:

607576001/2 Especialista - 201 Centres Culturals

		Gen	Feb	Mar	Abr	Mai	Jun	Jul	Ago	Set	Oct	Nov	Des
Arquetes i/o desguassos difícil accés	1,00			x									
Arquetes i/o desguassos difícil accés	1,00									x			
Catifes i Tapisseries	12,00						x						x
Catifes i Tapisseries	12,00												x
Cortines	8,00						x						
Cortines	8,00												x
Cromats i reixes de portes de ferro	3,00			x									
Cromats i reixes de portes de ferro	3,00									x			
Neteja alts > 2m, lluminaries, i altres (Nota 3)	8,00						x						
Neteja alts > 2m, lluminaries, i altres (Nota 3)	8,00												x
Paraments i sostres	4,00						x						
Paraments i sostres	4,00												x
Parquets	6,00				x								
Paviments varis i sintètics	32,00	x											
Vidres int/ext difícil accés	24,00	x											
Vidres int/ext difícil accés	24,00					x							
Vidres int/ext difícil accés	24,00									x			
Vidres int/ext fàcil accés	8,00	x											
Vidres int/ext fàcil accés	8,00			x									
Vidres int/ext fàcil accés	8,00					x							
Vidres int/ext fàcil accés	8,00							x					
Vidres int/ext fàcil accés	8,00									x			
Vidres int/ext fàcil accés	8,00											x	

Total hores Especialistes /Any: 230,00



Centre: 607769001 CASAL DE GENT GRAN CA L'ISIDRET
Adreça: JOSEP PLA 0174*0178
Tipologia: 0201 CENTRES CULTURALS
Àmbit: 0610 DISTRICTE DE SANT MARTÍ

Superfície: 0,00

Observacions Contractuals:

Tanca:
 - del 30 de Març al 2 d'Abril (Festius Setmana Santa)
 - de l'1 al 31 d'Agost

Programació Neteja Ordinària:

Lloc de Treball

Lloc de Treball	Tarifa	Hores
607769001-01 Lloc 01 - Lu-Sa 19.00- 21.30	Operari - Laborable Diürn	15,00
607769001-02 Lloc 02 - Lu-Sa 19.30 - 21.30	Operari - Laborable Diürn	12,00
		27,00

Programació Neteja Especialistes:

607769001/2 Especialista - 201 Centres Culturals

	Gen	Feb	Mar	Abr	Mai	Jun	Jul	Ago	Set	Oct	Nov	Des
Catifes i Tapisseries						x						
Catifes i Tapisseries											x	
Cortines		x										
Cortines							x					
Enrajolats difícil accés > 2m			x									
Enrajolats difícil accés > 2m									x			
Neteja alts > 2m, lluminaries, i altres (Nota 3)	x											
Neteja alts > 2m, lluminaries, i altres (Nota 3)							x					
Paraments i sostres	x											
Paraments i sostres							x					
Parquets				x								
Paviments varis i sintètics											x	
Vidres int/ext difícil accés		x										
Vidres int/ext difícil accés						x						
Vidres int/ext difícil accés										x		
Vidres int/ext fàcil accés	x											
Vidres int/ext fàcil accés			x									
Vidres int/ext fàcil accés					x							
Vidres int/ext fàcil accés							x					
Vidres int/ext fàcil accés									x			
Vidres int/ext fàcil accés											x	

Total hores Especialistes /Any: 278,00



FITXA DE L'EDIFICI

Centre: 607769002 CASAL DE BARRI CA L'ISIDRET
Adreça: PARAGUAI, 2
Tipologia: 0201 CENTRES CULTURALS
Àmbit: 0610 DISTRICTE DE SANT MARTÍ

Superfície: 775,55

Observacions Contractuals:

Tanca:
- de l'1 al 31 d'Agost

Programació Neteja Ordinària:

Lloc de Treball

607769002-01

Lloc 01 - Lu-Sa 07.00 - 10.30

Tarifa

Operari - Laborable Diürn

Hores

21,00

21,00

Programació Neteja Especialistes:

Gen	Feb	Mar	Abr	Mai	Jun	Jul	Ago	Set	Oct	Nov	Des
-----	-----	-----	-----	-----	-----	-----	-----	-----	-----	-----	-----

Total hores Especialistes /Any:



Centre: 607879001 CASAL DE GENT GRAN JOAN CASANELLES
Adreça: CONCILI DE TRENTO 0015*0035 LOCAL 1
Tipologia: 0201 CENTRES CULTURALS
Àmbit: 0610 DISTRICTE DE SANT MARTÍ

Superfície: 915,41

Observacions Contractuals:

Tanca:
- de l'1 al 31 d'Agost

Programació Neteja Ordinària:

Lloc de Treball		Tarifa	Hores
607879001-01	Lloc 01 Lu-Vi - 06.00 - 09.00	Operari - Laborable Diürn	15,00
607879001-02	Lloc 02 Sa - 06.00 - 11.00	Operari - Laborable Diürn	5,00
607879001-03	Lloc 03 Lu - 06.00 - 08.00	Operari - Laborable Diürn	2,00
607879001-04	Lloc 04 Ju - 06.00 - 08.00	Operari - Laborable Diürn	2,00
607879001-05	Lloc 05 Ma - 06.00 - 08.00	Operari - Laborable Diürn	2,00
607879001-06	Lloc 06 Mi - 06.00 - 08.00	Operari - Laborable Diürn	2,00
607879001-07	Lloc 07 Vi - 06.00 - 08.00	Operari - Laborable Diürn	2,00
607879001-08	Lloc 08 Lu - 15.00 - 16.00	Operari - Laborable Diürn	1,00
607879001-09	Lloc 09 Ju - 15.00 - 16.00	Operari - Laborable Diürn	1,00
607879001-10	Lloc 10 Ma - 15.00 - 16.00	Operari - Laborable Diürn	1,00
607879001-11	Lloc 11 Mi - 15.00 - 16.00	Operari - Laborable Diürn	1,00
607879001-12	Lloc 12 Vi - 15.00 - 16.00	Operari - Laborable Diürn	1,00
			35,00

Programació Neteja Especialistes:

607879001/2 Especialista - 201 Centres Culturals

	Gen	Feb	Mar	Abr	Mai	Jun	Jul	Ago	Set	Oct	Nov	Des
Catifes i Tapisseries				x								
Catifes i Tapisseries										x		
Cortines		x										
Cortines								x				
Cromats i reixes de portes de ferro				x								
Cromats i reixes de portes de ferro										x		
Enrajolats difícil accés > 2m				x								
Enrajolats difícil accés > 2m										x		
Neteja alts > 2m, lluminaries, i altres (Nota 3)		x										
Neteja alts > 2m, lluminaries, i altres (Nota 3)								x				
Paraments i sostres		x										
Paraments i sostres								x				
Parquets			x									
Paviments varis i sintètics											x	
Vidres int/ext fàcil accés		x										
Vidres int/ext fàcil accés				x								
Vidres int/ext fàcil accés						x						
Vidres int/ext fàcil accés								x				
Vidres int/ext fàcil accés										x		
Vidres int/ext fàcil accés												x

Total hores Especialistes /Any: 159,00



Centre: 607879003 ESPAI CONCILI DE TRENTO
Adreça: Concili de Trento, 31-33
Tipologia: 0201 CENTRES CULTURALS
Àmbit: 0610 DISTRICTE DE SANT MARTÍ

Superfície: 300,00

Observacions Contractuals:

Tanca:
- de l'1 al 23 d'Agost

Programació Neteja Ordinària:

Lloc de Treball	Tarifa	Hores
607879003-001 Lloc 01 - Ma i Vi 09.00-10.00	Operari - Laborable Diürn	2,00
		2,00

Programació Neteja Especialistes:

607879003/2 Gama Maestra Especialista - 201 Centres Culturals

	Gen	Feb	Mar	Abr	Mai	Jun	Jul	Ago	Set	Oct	Nov	Des
Arquetes i/o desguassos difícil accés				x								
Arquetes i/o desguassos difícil accés										x		
Cortines				x								
Cortines										x		
Neteja alts > 2m, lluminaries, i altres (Nota 3)				x								
Neteja alts > 2m, lluminaries, i altres (Nota 3)										x		
Paraments i sostres						x						
Paraments i sostres												x
Vidres int/ext difícil accés		x										
Vidres int/ext difícil accés						x						
Vidres int/ext difícil accés										x		
Vidres int/ext fàcil accés		x										
Vidres int/ext fàcil accés				x								
Vidres int/ext fàcil accés						x						
Vidres int/ext fàcil accés								x				
Vidres int/ext fàcil accés										x		
Vidres int/ext fàcil accés												x

Total hores Especialistes /Any: 58,00



Centre: 608232001 CASAL LLACUNA
Adreça: BOLIVIA 0049*0061
Tipologia: 0201 CENTRES CULTURALS
Àmbit: 0610 DISTRICTE DE SANT MARTÍ

Superfície: 0,00

Observacions Contractuals:

Tanca Caps de Setmana d'Agost

Programació Neteja Ordinària:

Lloc de Treball

608232001-01 Lloc 01 - Lu-Sa 06.00-09.00

Tarifa

Operari - Laborable Diürn

Hores

18,00

18,00

Programació Neteja Especialistes:

608232001/2 Especialista - 201 Centres Culturals

	Gen	Feb	Mar	Abr	Mai	Jun	Jul	Ago	Set	Oct	Nov	Des
Catifes i Tapisseries	2,00		x									
Catifes i Tapisseries	2,00								x			
Cromats i reixes de portes de ferro	1,00				x							
Cromats i reixes de portes de ferro	1,00										x	
Enrajolats difícil accés > 2m	4,00			x								
Enrajolats difícil accés > 2m	4,00									x		
Neteja alts > 2m, lluminaries, i altres (Nota 3)	2,00				x							
Neteja alts > 2m, lluminaries, i altres (Nota 3)	2,00											x
Paraments i sostres	3,00			x								
Paraments i sostres	3,00									x		
Paviments varis i sintètics	12,00											x
Vidres int/ext difícil accés	2,00		x									
Vidres int/ext difícil accés	2,00						x					
Vidres int/ext difícil accés	2,00										x	
Vidres int/ext fàcil accés	8,00	x										
Vidres int/ext fàcil accés	8,00		x									
Vidres int/ext fàcil accés	8,00				x							
Vidres int/ext fàcil accés	8,00						x					
Vidres int/ext fàcil accés	8,00								x			
Vidres int/ext fàcil accés	8,00										x	

Total hores Especialistes /Any: 90,00



Centre: 608535001 ESPAI ALCHEMIKA
Adreça: S ANTONI M CLARET 0358
Tipologia: 0201 CENTRES CULTURALS
Àmbit: 0610 DISTRICTE DE SANT MARTÍ

Superfície: 929,19

Observacions Contractuals:

- Tanca:
- del 26 de Març al 2 d'Abril (Setmana Santa)
- de l'1 al 31 d'Agost
- del 22 de Desembre al 3 de Gener

Programació Neteja Ordinària:

Lloc de Treball	Tarifa	Hores
608535001-01 Lloc 01 Lu-Mi-Vi - 14.00 - 15.00	Operari - Laborable Diürn	3,00
		3,00

Programació Neteja Especialistes:

608535001/2 Especialista - 201 Centres Culturals

	Gen	Feb	Mar	Abr	Mai	Jun	Jul	Ago	Set	Oct	Nov	Des
Neteja alts > 2m, lluminaries, i altres (Nota 3)				x								
Neteja alts > 2m, lluminaries, i altres (Nota 3)										x		
Paraments i sostres				x								
Paraments i sostres										x		
Paviments varis i sintètics							x					
Vidres int/ext fàcil accés	x											
Vidres int/ext fàcil accés			x									
Vidres int/ext fàcil accés					x							
Vidres int/ext fàcil accés							x					
Vidres int/ext fàcil accés									x			
Vidres int/ext fàcil accés											x	

Total hores Especialistes /Any: 20,00



Centre: 608537001 BIBLIOTECA CAMP DE L'ARPA-CATERINA ALBERT
Adreça: INDUSTRIA 0295
Tipologia: 0202 BIBLIOTEQUES
Àmbit: 0610 DISTRICTE DE SANT MARTÍ

Superfície: 2.783,93

Observacions Contractuals:

Tanca:
 - del 26 de Març al 2 d'Abril (Setmana Santa)
 - de l'1 al 31 d'Agost
 - del 27 al 31 de Desembre

Programació Neteja Ordinària:

Lloc de Treball		Tarifa	Hores
608537001-01	Lloc 01 Lu-Vi - 06.00 - 14.00	Operari - Laborable Diürn	40,00
608537001-02	Lloc 02 Sa - 06.00 - 10.00	Operari - Laborable Diürn	4,00
608537001-03	Lloc 01 - Ma-Ju-Vi 18.00 - 19.00	Operari - Laborable Diürn	3,00
			47,00

Programació Neteja Especialistes:

608537001/2 Especialista - 202 Biblioteques

		Gen	Feb	Mar	Abr	Mai	Jun	Jul	Ago	Set	Oct	Nov	Des
Catifes i Tapisseries	30,00				x								
Catifes i Tapisseries	30,00										x		
Cortines	24,00				x								
Cortines	24,00										x		
Cromats i reixes de portes de ferro	6,00						x						
Cromats i reixes de portes de ferro	6,00												x
Neteja alts > 2m, lluminaries, i altres (Nota 3)	24,00				x								
Neteja alts > 2m, lluminaries, i altres (Nota 3)	24,00										x		
Neteja Moquetes amb maquinària tècnica i	1,00								x				
Paraments i sostres	12,00				x								
Paraments i sostres	12,00										x		
Parquets	10,00		x										
Paviments varis i sintètics	96,00												x
Vidres int/ext difícil accés	32,00		x										
Vidres int/ext difícil accés	32,00						x						
Vidres int/ext difícil accés	32,00										x		
Vidres int/ext fàcil accés	24,00		x										
Vidres int/ext fàcil accés	24,00				x								
Vidres int/ext fàcil accés	24,00						x						
Vidres int/ext fàcil accés	24,00								x				
Vidres int/ext fàcil accés	24,00										x		
Vidres int/ext fàcil accés	24,00												x

Total hores Especialistes /Any: 539,00



Centre: 608667001 CENTRE CULTURAL LA FARINERA
Adreça: GV CORTS CATALANES 0835
Tipologia: 0201 CENTRES CULTURALS
Àmbit: 0610 DISTRICTE DE SANT MARTÍ

Superfície: 3.000,00

Observacions Contractuals:

Tanca:
 - El 29 de Març
 - de l'1 al 31 d'Agost

Programació Neteja Ordinària:

Lloc de Treball		Tarifa	Hores
608667001-01	Lloc 01 Lu-Vi - 06.30 - 10.30	Operari - Laborable Diürn	20,00
608667001-02	Lloc 02 Lu-Vi - 06.00 - 10.00	Operari - Laborable Diürn	20,00
608667001-03	Lloc 03 Lu-Vi - 07.00 - 11.00	Operari - Laborable Diürn	20,00
			60,00

Programació Neteja Especialistes:

608667001/2 Especialista - 201 Centres Culturals

	Gen	Feb	Mar	Abr	Mai	Jun	Jul	Ago	Set	Oct	Nov	Des
Altres casos especials			x									
Catifes i Tapisseries						x						
Catifes i Tapisseries												x
Cortines				x								
Cortines										x		
Cromats i reixes de portes de ferro		x										
Cromats i reixes de portes de ferro								x				
Enrajolats difícil accés > 2m				x								
Enrajolats difícil accés > 2m										x		
Neteja alts > 2m, lluminaries, i altres (Nota 3)		x										
Neteja alts > 2m, lluminaries, i altres (Nota 3)								x				
Neteja Moquetes amb maquinària tècnica i						x						
Paraments i sostres		x										
Paraments i sostres								x				
Parquets			x									
Paviments varis i sintètics		x										
Vidres int/ext difícil accés		x										
Vidres int/ext difícil accés						x						
Vidres int/ext difícil accés										x		
Vidres int/ext fàcil accés		x										
Vidres int/ext fàcil accés				x								
Vidres int/ext fàcil accés						x						
Vidres int/ext fàcil accés								x				
Vidres int/ext fàcil accés										x		
Vidres int/ext fàcil accés												x

Total hores Especialistes /Any: 744,00



Centre: 608667002 CASAL DE JOVES DEL CLOT I CAMP DE L'ARPA
Adreça: GV CORTS CATALANES 0835
Tipologia: 0201 CENTRES CULTURALS
Àmbit: 0610 DISTRICTE DE SANT MARTÍ

Superfície: 400,00

Observacions Contractuals:

Tanca:
- del 26 de Març al 2 d'Abril (Setmana Santa)
- de l'1 al 31 d'Agost
- del 25 de Desembre al 7 de Gener

Programació Neteja Ordinària:

Lloc de Treball	Tarifa	Hores
608667002-01 Lloc 01 Lu-Vi - 06.00 - 09.00	Operari - Laborable Diürn	15,00
		15,00

Programació Neteja Especialistes:

608667002/2 Especialista - 201 Centres Culturals

	Gen	Feb	Mar	Abr	Mai	Jun	Jul	Ago	Set	Oct	Nov	Des
Arquetes i/o desguassos difícil accés	1,00		x									
Arquetes i/o desguassos difícil accés	1,00								x			
Catifes i Tapisseries	1,00	x										
Catifes i Tapisseries	1,00							x				
Neteja alts > 2m, lluminaries, i altres (Nota 3)	4,00	x										
Neteja alts > 2m, lluminaries, i altres (Nota 3)	4,00							x				
Paraments i sostres	2,00	x										
Paraments i sostres	2,00							x				
Paviments varis i sintètics	8,00		x									
Vidres int/ext difícil accés	1,00	x										
Vidres int/ext difícil accés	1,00					x						
Vidres int/ext difícil accés	1,00									x		
Vidres int/ext fàcil accés	2,00	x										
Vidres int/ext fàcil accés	2,00			x								
Vidres int/ext fàcil accés	2,00					x						
Vidres int/ext fàcil accés	2,00							x				
Vidres int/ext fàcil accés	2,00									x		
Vidres int/ext fàcil accés	2,00											x

Total hores Especialistes /Any: 39,00



Centre: 608949001 AUDITORI SANT MARTÍ
Adreça: PL ANGELETA FERRER 0001 LOCAL B
Tipologia: 0201 CENTRES CULTURALS
Àmbit: 0610 DISTRICTE DE SANT MARTÍ

Superfície: 681,00

Observacions Contractuals:

Tanca:
- 30 i 31 de Març
- del 27 de Juliol al 31 d'Agost

Programació Neteja Ordinària:

Lloc de Treball

608949001-01 Lloc 01 Lu-Mi-Vi - 13.00 - 16.00

Tarifa

Operari - Laborable Diürn

Hores

9,00

9,00

Programació Neteja Especialistes:

608949001/2 Especialista - 201 Centres Culturals

		Gen	Feb	Mar	Abr	Mai	Jun	Jul	Ago	Set	Oct	Nov	Des
Arquetes i/o desguassos difícil accés	1,00		x										
Arquetes i/o desguassos difícil accés	1,00								x				
Catifes i Tapisseries	24,00				x						x		
Catifes i Tapisseries	24,00											x	
Cortines	8,00				x								
Cortines	8,00										x		
Enrajolats difícil accés > 2m	2,00		x										
Enrajolats difícil accés > 2m	2,00								x				
Neteja alts > 2m, lluminaries, i altres (Nota 3)	4,00				x								
Neteja alts > 2m, lluminaries, i altres (Nota 3)	4,00										x		
Paraments i sostres	10,00				x								
Paraments i sostres	10,00										x		
Parquets	8,00					x							
Paviments varis i sintètics	4,00				x								
Vidres int/ext difícil accés	3,00						x						
Vidres int/ext difícil accés	3,00												x
Vidres int/ext fàcil accés	2,00		x										
Vidres int/ext fàcil accés	2,00				x								
Vidres int/ext fàcil accés	2,00						x						
Vidres int/ext fàcil accés	2,00										x		
Vidres int/ext fàcil accés	2,00												x

Total hores Especialistes /Any: 128,00



Centre: 609461001 ESPAI BERNAT MARTORELL
Adreça: Bernat Martorell, 1
Tipologia: 0201 CENTRES CULTURALS
Àmbit: 0610 DISTRICTE DE SANT MARTÍ

Superfície: 52,30

Programació Neteja Ordinària:

Lloc de Treball	Tarifa	Hores
609461001-001 Lloc 01 - Lu-Vi 09.00-10.00	Operari - Laborable Diürn	5,00
		5,00

Programació Neteja Especialistes:

609461001/2 Gama Maestra Especialista - 201 Centres Culturals

	Gen	Feb	Mar	Abr	Mai	Jun	Jul	Ago	Set	Oct	Nov	Des
Cromats i reixes de portes de ferro	2,00	x										
Cromats i reixes de portes de ferro	2,00						x					
Enrajolats difícil accés > 2m	1,00		x									
Enrajolats difícil accés > 2m	1,00							x				
Neteja alts > 2m, lluminaries, i altres (Nota 3)	1,00		x						x			
Neteja alts > 2m, lluminaries, i altres (Nota 3)	1,00									x		
Paraments i sostres	1,00				x							
Paraments i sostres	1,00										x	
Vidres int/ext fàcil accés	2,00	x										
Vidres int/ext fàcil accés	2,00		x									
Vidres int/ext fàcil accés	2,00				x							
Vidres int/ext fàcil accés	2,00						x					
Vidres int/ext fàcil accés	2,00								x			
Vidres int/ext fàcil accés	2,00										x	

Total hores Especialistes /Any: 22,00

Direcció de Logística i Manteniment
Gerència de Recursos

Avinyó, 7, 2a planta
08002 Barcelona

8.11 Annex XII - Estudi del Paviment del Saló de Cent.



- Annex estudi del paviment del Saló de Cent





Annex estudi del paviment del Saló de Cent

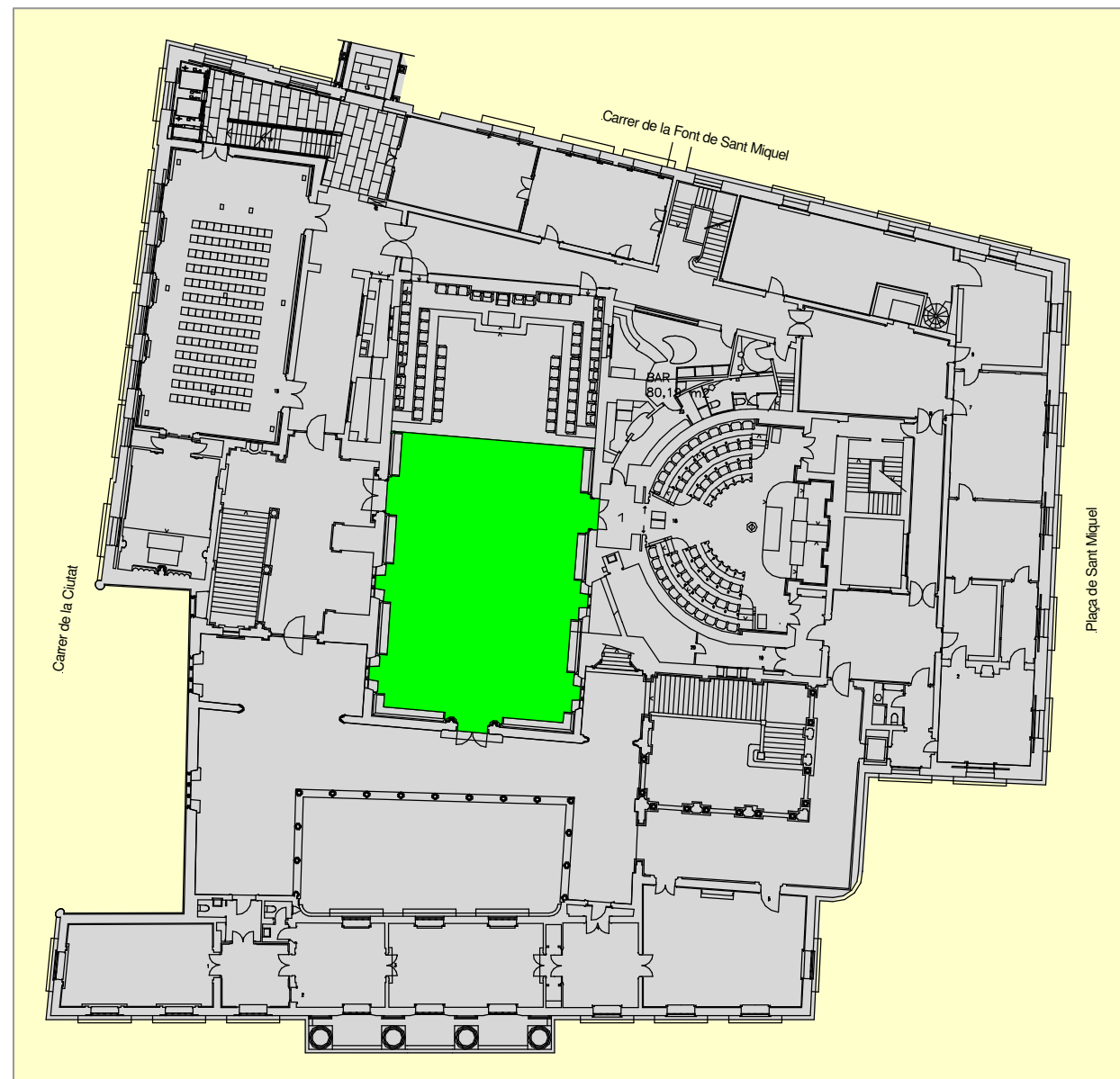

Planta primera de la Casa de la Ciutat amb indicació del paviment de referència del Saló de Cent

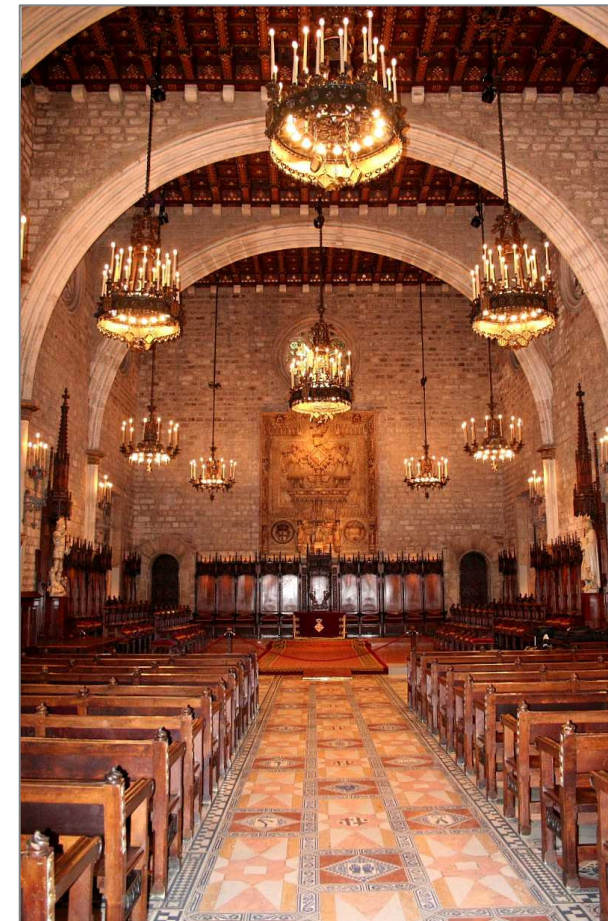

Vista parcial de l'estat actual del Saló de Cent de la Casa de la Ciutat en direcció sud

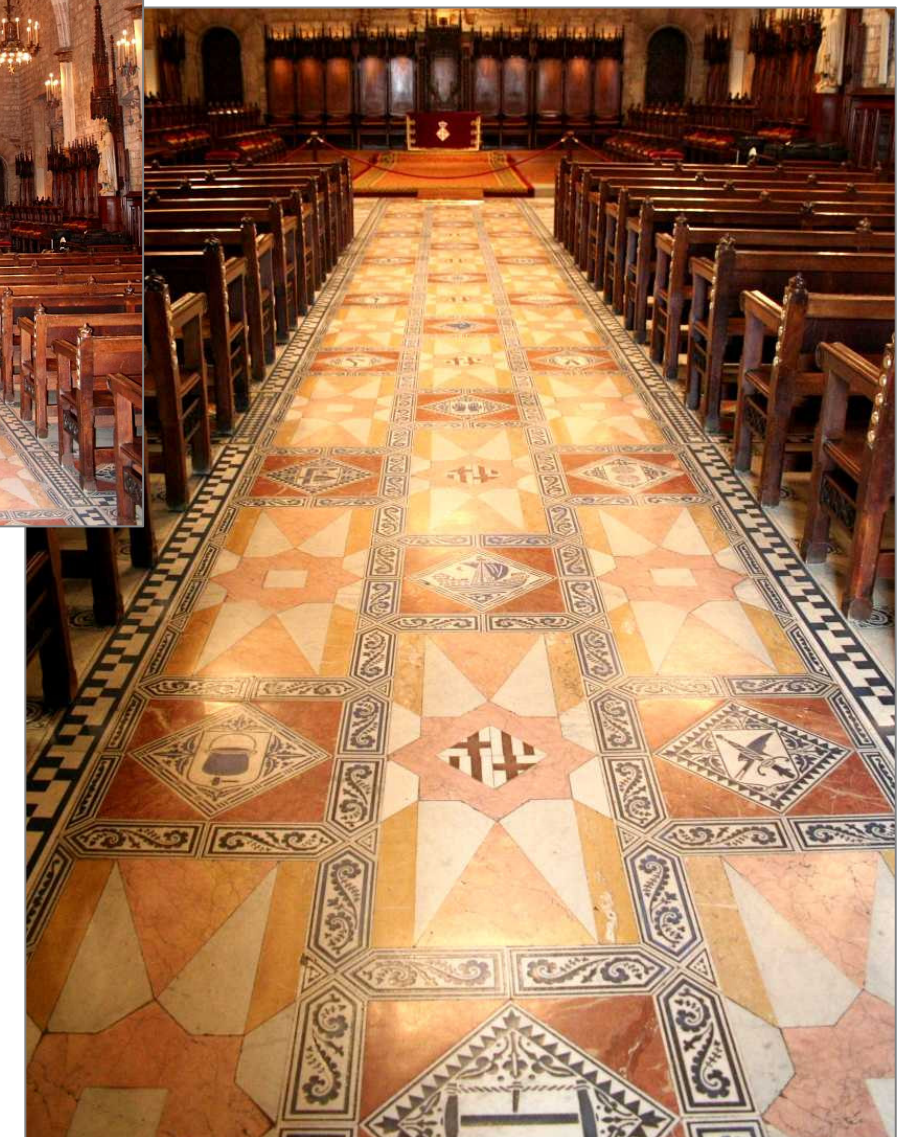

Vista general del paviment de referència en direcció sud



Materials

El paviment del saló de Cent està format per peces de diverses mides i formes imitant el que apareix en el quadre conegut com La Verge dels Consellers, de Lluís Dalmau (figs. 1 i 2)



Detall i vista general del retaule de Lluís Dalmau (1445) conegut com la Verge dels Conselles, el paviment pintat del qual, fou emprat com referència l'any 1925 quan posà l'actual terra del Saló de Cent



D'entre els materials que formen les peces destaquen per la seva abundància els calcaris, tant marbre com calcàries massives, tots ells prou compactes i de poca porositat com per admetre un bon polit. (fig. 3)



A més, hi ha peces de marbre amb un calat que forma diversos dibuixos, omplert amb un material de color blau (fig.4). En el centre d'alguns dels rectangles que dibuixa el mosaic del paviment hi ha l'escut de la ciutat format per peces de marbre blanc i una calcària vermella (fig.5).



La caracterització dels diversos materials s'ha fet a través d'una inspecció detallada *in situ* i només en el cas del material que forma els dibuixos blaus s'ha extret una mostra d'una zona ja fracturada. En la resta de casos, s'ha evitat l'extracció de mostres per minimitzar el dany sobre l'objecte estudiat. Seguidament es fa una descripció de cada un dels materials.

Marbre blanc (fig.6)



Es tracta d'un marbre de color blanc, pràcticament sense vetes d'altres colors, de mida de gra gruixut (de l'ordre de les 300 a 500 micres). És un material dens, de porositat no superior al 2 o 3% en volum i per les característiques organolèptiques que presenta, podria correspondre a les pedreres de Macael, que han subministrat marbre de color blanc des d'èpoques històriques.

Calcària beix, rosada i/o groga (figs. 7, 8, 9)

Es tracta d'una calcària massiva, formada per calcita micrítica (cristalls de mides de l'ordre de les 10 micres), ocasionalment travessada per discontinuïtats reblertes de calcita de mida esparítica (cristalls de mides de l'ordre de les 100 micres) de color blanc i d'altres que originalment devien estar reblertes d'òxids de ferro, actualment buides i que donen un aspecte fosc a aquestes discontinuïtats. Es tracta d'una pedra de poca porositat, inferior al 5% en volum, compacte i massiva, el que permet el polit com si es tractés d'un marbre. El seu possible origen cal situar-lo en la zona d'Ulldecona.

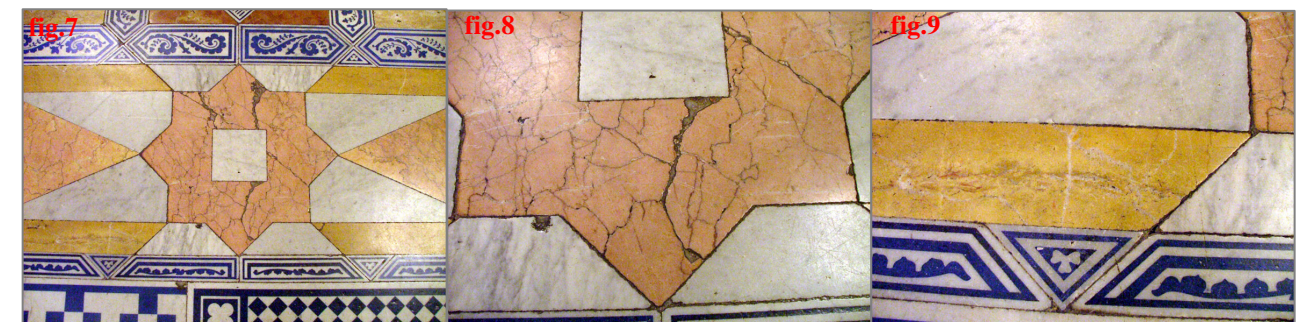



Annex estudi del paviment del Saló de Cent

Hi ha diversos tons de blau i diverses textures de materials formant aquestes decoracions, d'altra banda força malmeses en molt dels casos. Això suggereix que moltes de les existents són substitucions de les originals, sense que sigui evident (excepte en algunes de color ben diferenciat) poder determinar quines d'elles són originals. En totes les zones inspeccionades, els calats del marbre estan plens d'aquest material de manera contínua, no a petits fragments, la qual cosa exclou que es tracti d'una pedra natural.

Les mostres analitzades s'han limitat a fragments de mides mil·limètriques extretes d'aquelles zones on hi havia fractures d'aquests materials que permetessin la col·lecció de mostres sense dany addicional pel paviment. En cas de requerir un aprofundiment en l'anàlisi d'aquesta decoració caldria un mostreig més sistemàtic, especialment atenent a la variació de colors blaus (i per tant, de reparacions) que presenta.

L'observació microscòpica de les mostres indica que es tracta d'un material resinós, carregat amb petits fragments de marbre i acolorit de blau amb l'addició d'òxid de cobalt com a pigment (fig.10). El pigment aporta el color blau, mentre que la càrrega de petits fragments blancs disminueix la saturació de color, possiblement massa elevada sense ella, de manera que altrament es veuria pràcticament negre.

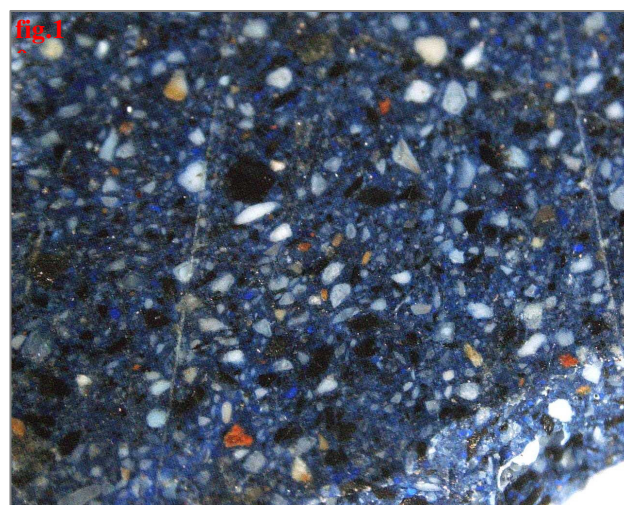

Les anàlisis per espectroscòpia infraroja no han permès identificar el tipus de resina a causa de la superposició dels pics dels components de les càrregues. Posteriors anàlisis amb sistemes experimentals de major resolució possiblement permetran aportar les dades necessàries, que si s'escau formaran part d'un annex complementari d'aquest informe.



Estat de conservació

Els materials del paviment, amb excepció de les decoracions blaves, estan en relatiu bon estat de conservació, en gran part perquè es tracta de pedres relativament nobles i es troben en un ambient interior. Resulta evident el desgast natural per fregament de la circulació de personal, que dona lloc a ratlladures i una lleugera erosió, que és molt manifesta (com s'ha dit anteriorment) en les decoracions blaves en tractar-se de materials de duresa molt inferior.

Cal assenyalar la presència de fractures en algunes de les peces, que han causat ocasionalment la pèrdua de petits fragments de les mateixes, en molts casos reparats amb resina, el comportament mecànic de la qual és similar al de les decoracions blaves (s'erosiona i es ratlla) (figs. 12 i 13).

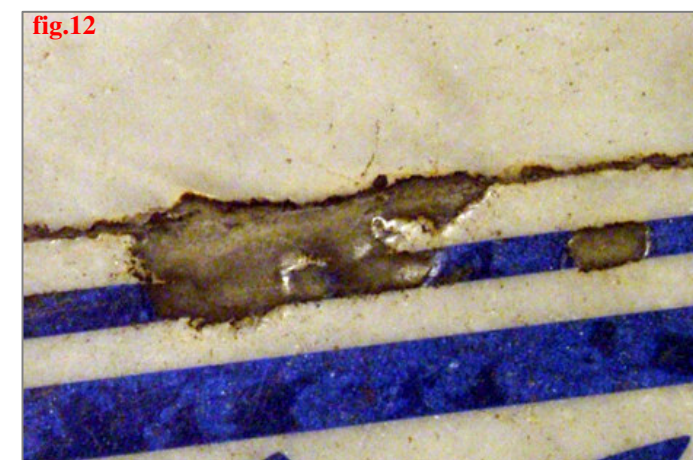



Annex estudi del paviment del Saló de Cent

Són igualment ressenyables les discontinuïtats que de manera natural presenten les calcàries de color. Aquelles que originalment estaven plenes d'argiles o òxids de ferro han perdut el reblert per l'acció normal de la neteja (la presència d'aigua causa la pèrdua dels materials argilosos per adsorció d'aigua dels mateixos i la seva expansió). Això ha donat lloc al buidat de les fissures i al seu reompliment amb brutícia aportada per l'ús (fig.14)



Suggeriments de restauració i manteniment

Les actuals pèrdues en les peces del mosaic, especialment aquelles de marbre blanc i de calcàries de colors són el dany més significatiu del paviment, inclòs les que han estat reparades amb resines, el color de les quals varia (es tornen grogues) i les vores s'omplen de brutícia. Per això es suggereix el sanejat d'aquestes pèrdues i el segellat amb materials adequats als existents, tant de composició com cromàticament. Per tant es proposa l'eliminació de totes les reparacions fetes amb resines originalment transparents i la neteja amb aigua i sabó neutre, amb un raspall de cerres no metàl·liques, dels espais deixats per aquestes reparacions i d'altres que estiguin buits. Per al segellat es suggereix un morter de ciment blanc amb càrrega de marmolina, amb una dosificació propera a 1:3, eventualment acolorit en massa amb pigments minerals per als espais de les calcàries de color, allisat en superfície en el moment

immediatament posterior a la col·locació. Per assegurar una correcta integració cromàtica caldria efectuar proves de color i un cop assecades, comparar-les amb les pedres naturals.

Aquest mateix tractament es podria dur a terme en les discontinuïtats (fissures) actualment de color negre, que caldria netejar intensament amb aigua sabó neutre i raspall de cerres vegetals o plàstiques, i segellar amb un material similar al proposat pels forats de major mida, si bé en aquest cas, la dosificació hauria de ser de l'ordre de 1:2, col·locat pressionant amb una espàtula de mides adients per tal de garantir una bona penetració.

No es recomana cap acció específica per les decoracions de color blau. La seva naturalesa resinosa les fa més toves que les pedres, de manera que la seva erosió diferencial no es evita mentre el paviment segueixi en ús. En cas de pèrdues de fragments d'aquestes decoracions es recomana la seva substitució amb una barreja de resina acrílica carregada amb marmolina i acolorida amb òxid de cobalt, les proporcions de la barreja caldrà establir-les amb diverses proves que permetin la comparació amb la gamma de colors actualment existent i decidir el color de les reparacions futures a criteri dels tècnics del servei municipal corresponent.

Per la neteja i el manteniment quotidià d'aquest paviment, no es recomana l'ús de cap producte químic abrillantador o llevataques donat el risc de dany que poden patir els diversos materials que el componen, bé per la reacció amb els components del producte o bé pel pH que, tant si es molt àcid com si es molt bàsic, pot afectar de forma irreversible l'aspecte i conservació d'aquest important paviment.

Únicament s'ha d'utilitzar aigua i sabó neutre no-iònic aplicat amb pal de fregar en general i amb raspall de cerres vegetals (no metàl·liques) per tal d'eliminar les taques puntuals.

Resum del manteniment quotidià dels paviments:

- Neteja diària en sec amb *mopa*, microfibras, etc, sense abrasius i que abrillanten la cera amb l'ús
- Neteja periòdica amb pal de fregar, aigua i sabó neutre i no iònic, a molt baixa concentració per tal d'eliminar taques puntuals i brutícia adherida. La freqüència d'aquest procediment depèn de l'embrutiment i ús de cada espai. Es preveu més elevada a les zones d'escalas i ascensors.
- Neteja poc freqüent (probablement cada dos o tres anys) amb raspall de cerres vegetals o fibres sintètiques, aigua i sabó neutre no iònic a baixa concentració per eliminar la brutícia acumulada a les juntes i racons on altres eines no arriben o no son efectives

Nota: La freqüència de les neteges s'hauria d'ajustar d'acord amb l'ús i necessitats de cada sala.

Resum de la possible restauració:

- Desbastat del producte cristal·litzador aplicat sobre els paviments, fins recuperar, en la mesura del possible, l'aspecte noble de la pedra i eliminar les ratlladures.
- A les zones amb major pèrdua de volum on s'ha acumulat el producte cristal·litzador, es pot intentar eliminar-lo amb eines manuals tipus *dremel* o similars, evitant causar danys a les bores de la pedra.
- Per tal de reomplir els forats de majors dimensions, es pot aplicar una resina amb àrid i color similar al de la pedra dels voltants per aconseguir una bona integració cromàtica.
- Aplicació d'una fina capa de cera com a protecció dels paviments, donant-li llustre amb màquina abrillantadora

Direcció de Logística i Manteniment
Gerència de Recursos

Avinyó, 7, 2a planta
08002 Barcelona

8.12 Annex XII - Format etiquetes identificatives dels bujols recollida selectiva de residus en edificis municipals

Les etiquetes dels bujols de recollida selectiva hauran de tenir el següent format (text, color i pictogrames) segons les diferents fraccions de residus a recollir:

Les etiquetes dels bujols de recollida selectiva hauran de tenir el següent format (text, color i pictogrames) segons les diferents fraccions de residus a recollir:



Paper



Papers,
diaris
i revistes



Cartró
plegat

Vidre



Ampolles
de vidre



Pots
de vidre